

Rinteln

Zweifamilienhaus in Rinteln – Perfekte Kapitalanlage in zentraler Lage

Número da propriedade: 24216027

FÜR SIE IN DEN BESTEN LAGEN



PREÇO DE COMPRA: 275.000 EUR • ÁREA: ca. 176 m² • QUARTOS: 8 • ÁREA DO TERRENO: 663 m²

Número da propriedade: 24216027 - 31737 Rinteln

- **Numa vista geral**
- **O imóvel**
- **Dados energéticos**
- **Uma primeira impressão**
- **Detalhes do equipamento**
- **Tudo sobre a localização**
- **Outras informações**
- **Pessoa de contacto**

Número da propriedade: 24216027 - 31737 Rinteln

Numa vista geral

Número da propriedade	24216027	Preço de compra	275.000 EUR
Área	ca. 176 m ²	Natureza	Morada multifamiliar
Forma do telhado	Telhado de sela	Comissão para arrendatários	Käuferprovision beträgt 3,57 % (inkl. MwSt.) des beurkundeten Kaufpreises
Quartos	8	Tipo de construção	Sólido
Quartos	6	Área útil	ca. 70 m ²
Casas de banho	2	Móveis	Terraço, Jardim / uso partilhado, Cozinha embutida, Varanda
Ano de construção	1972		
Tipo de estacionamento	2 x Lugar de estacionamento ao ar livre, 2 x Garagem		

Número da propriedade: 24216027 - 31737 Rinteln

Dados energéticos

Sistemas de aquecimento	Aquecimento central	Certificado Energético	Certificado de consumo de energia
Fonte de Energia	Gás	Consumo final de energia	152.30 kWh/m ² a
Certificado Energético válido até	28.11.2034	Classificação energética	E
Aquecimento	Gás	Ano de construção de acordo com o certificado energético	1972

Número da propriedade: 24216027 - 31737 Rinteln

O imóvel



Número da propriedade: 24216027 - 31737 Rinteln

O imóvel



Número da propriedade: 24216027 - 31737 Rinteln

O imóvel



Número da propriedade: 24216027 - 31737 Rinteln

O imóvel



Número da propriedade: 24216027 - 31737 Rinteln

O imóvel



Número da propriedade: 24216027 - 31737 Rinteln

O imóvel



Número da propriedade: 24216027 - 31737 Rinteln

O imóvel



Número da propriedade: 24216027 - 31737 Rinteln

O imóvel

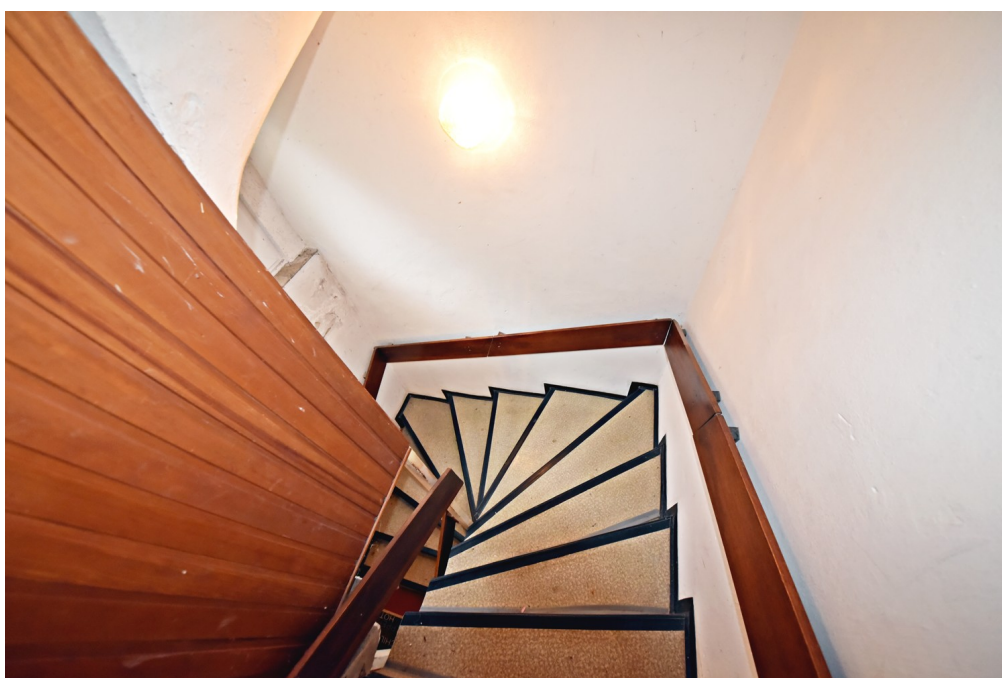

Número da propriedade: 24216027 - 31737 Rinteln

O imóvel



Número da propriedade: 24216027 - 31737 Rinteln

Uma primeira impressão

Diese Immobilie besticht nicht nur durch ihre zentrale Lage, sondern auch durch ihre hervorragenden Investitionsmöglichkeiten als Kapitalanlage. Das 1972 erbaute Gebäude wurde im Laufe der Jahre stetig modernisiert und bietet somit eine hohe Wohnqualität und attraktive Mietrenditen. Die beiden gut geschnittenen Wohnungen, jede mit einer Wohnfläche von ca. 87 m² (insgesamt ca. 174m²), sind derzeit vermietet und garantieren stabile Mieteinnahmen. Die Obergeschosswohnung verfügt über einen Balkon, während die Untergeschosswohnung eine Terrasse bietet. In den vergangenen Jahren wurden keine Mieterhöhungen durchgeführt, jedoch wurden die Nebenkosten regelmäßig angepasst, was die Rentabilität der Immobilie weiter sichert. Die Wohnungen verfügen jeweils über 4ZKB.

Die Wohnungen verfügen über isolierverglaste Kunststofffenster, die nicht nur für eine gute Schall- und Wärmedämmung sorgen, sondern auch zur Steigerung der Energieeffizienz des Hauses beitragen. Dies bedeutet nicht nur eine Reduzierung der Heizkosten für die Mieter, sondern auch eine positive Auswirkung auf den langfristigen Werterhalt des Gebäudes.

Zusätzlich verfügt das Objekt über einen voll unterkellerten Bereich, der weiteren Stauraum bietet, sowie über zwei Garagen, von denen eine aufgrund von Feuchtigkeitsschwierigkeiten saniert werden musste. Der ca. 400 m² große Gartenbereich rundet das Angebot ab und bietet den Mietern einen schönen Freiraum.

Durch eine Vielzahl von Modernisierungen – darunter die Dämmung der Fassade, die Erneuerung der Gasheizung im Jahr 2009 und der frische Anstrich der Fassade im Jahr 2024 – präsentiert sich das Gebäude sowohl optisch als auch energetisch in einem sehr guten Zustand. Insgesamt bietet diese Immobilie eine solide und langfristige Möglichkeit für Kapitalanleger, von einer stabilen Mietrendite und einem wertbeständigen Objekt in einer begehrten Lage zu profitieren. Eine Eigennutzung ist ebenfalls denkbar.

Die zentrale Lage in Rinteln stellt sicher, dass die Wohnungen gut nachgefragt sind, was die Immobilie zu einer attraktiven und sicheren Kapitalanlage macht. Die gute Anbindung an öffentliche Verkehrsmittel und die Nähe zu städtischen Einrichtungen garantieren eine hohe Vermietbarkeit und langfristige Mieterträge.

Número da propriedade: 24216027 - 31737 Rinteln

Detalhes do equipamento

- zentrale Lage
- 2 separate Wohneinheiten
- Gasheizung von 2009
- Fassade und Dämmung erneuert
- 2 Garagen
- Terrasse
- Balkon
- vollunterkellert
- Isolierverglasung
- Eingangstür erneuert
- Kiesbeet erneuert
- Bäder erneuert

Número da propriedade: 24216027 - 31737 Rinteln

Tudo sobre a localização

Das Zweifamilienhaus befindet sich in Rinteln in einer beliebten , ruhigen Wohnsiedlung.

Rinteln, eine Stadt im Weserbergland im Landkreis Schaumburg in Niedersachsen besticht mit ihrer Altstadt und ist auch heute noch von zahlreichen Fachwerkhäusern geprägt. Verkehrstechnisch ist die Stadt angebunden an die Bundesautobahn A2 Hannover - Dortmund. Die B 83 und B 65 in Richtung der nächst größeren Städte Hameln und Minden sind in wenigen Minuten erreicht. Bus- und Bahnverbindungen stellen den Schul- und Berufsverkehr in die umliegenden Städte sicher. Rinteln verfügt über alle notwendigen Einrichtungen die eine Kleinstadt bieten sollte, von der Ärzteversorgung über Apotheken, Schulen, Supermärkte und Einzelhandel bis hin zu einer ausgewogenen Industrieansiedlung und dem Mittelstand an Gewerbetreibenden. Das Freizeitangebot steht nicht zurück und reicht vom Fahrrad fahren an der Weser entlang, über das Rudern auf der Weser oder Camping am Doktorsee oder dem Kinobesuch mit der Familie.

Número da propriedade: 24216027 - 31737 Rinteln

Outras informações

Es liegt ein Energieverbrauchsausweis vor.

Dieser ist gültig bis 28.11.2034.

Endenergieverbrauch beträgt 152.30 kwh/(m²*a).

Wesentlicher Energieträger der Heizung ist Gas.

Das Baujahr des Objekts lt. Energieausweis ist 1972.

Die Energieeffizienzklasse ist E.

Die Eigentumswohnung befindet sich in Rinteln in einer beliebten , ruhigen Wohnsiedlung.

Rinteln, eine Stadt im Weserbergland im Landkreis Schaumburg in Niedersachsen besticht mit ihrer Altstadt und ist auch heute noch von zahlreichen Fachwerkhäusern geprägt.

Verkehrstechnisch ist die Stadt angebunden an die Bundesautobahn A2 Hannover - Dortmund. Die B 83 und B 65 in Richtung der nächst größeren Städte Hameln und Minden sind in wenigen Minuten erreicht. Bus- und Bahnverbindungen stellen den Schul- und Berufsverkehr in die umliegenden Städte sicher. Rinteln verfügt über alle notwendigen Einrichtungen die eine Kleinstadt bieten sollte, von der Ärzteversorgung über Apotheken, Schulen, Supermärkte und Einzelhandel bis hin zu einer ausgewogenen Industrieansiedlung und dem Mittelstand an Gewerbetreibenden. Das Freizeitangebot steht nicht zurück und reicht vom Fahrrad fahren an der Weser entlang, über das Rudern auf der Weser oder Camping am Doktorsee oder dem Kinobesuch mit der Familie.

Número da propriedade: 24216027 - 31737 Rinteln

Pessoa de contacto

Para mais informações, queira contactar a sua pessoa de contacto:

Hussein Safwan

Lange Straße 4, 31675 Bückeburg

Tel.: +49 5722 - 28 10 377

E-Mail: schaumburg@von-poll.com

Para o aviso de isenção de responsabilidade da von Poll Immobilien GmbH

www.von-poll.com