

Donauwörth - Stadtmitte Donauwörth

# Stark frequentierte Gewerbeeinheit in Top-Lage auf 3 Ebenen

*Número da propriedade: 24248040*



**PREÇO DO ALUGUEL: 5.229 EUR**

**Número da propriedade: 24248040 - 86609 Donauwörth - Stadtmitte Donauwörth**

- **Numa vista geral**
- **O imóvel**
- **Dados energéticos**
- **Plantas dos pisos**
- **Uma primeira impressão**
- **Detalhes do equipamento**
- **Tudo sobre a localização**
- **Outras informações**
- **Pessoa de contacto**

Número da propriedade: 24248040 - 86609 Donauwörth - Stadtmitte Donauwörth

## Numa vista geral

Número da propriedade	24248040	Preço do aluguel	5.229 EUR
Forma do telhado	Telhado de sela	Custos adicionais	700 EUR
Ano de construção	1984	Comissão para arrendatários	Mieterprovision beträgt das 2-fache (zzgl. MwSt.) der vereinbarten Monatsmiete
		Área total	ca. 871 m <sup>2</sup>
		Tipo de construção	Sólido
		Área comercial	ca. 871.44 m <sup>2</sup>
		Área arrendáve	ca. 871 m <sup>2</sup>

Número da propriedade: 24248040 - 86609 Donauwörth - Stadtmitte Donauwörth

## Dados energéticos

Fonte de Energia	Gás	Certificado Energético	Consumo energético final
Certificado Energético válido até	20.02.2034	Procura final de energia	273.80 kWh/m <sup>2</sup> a
		Classificação energética	H
		Ano de construção de acordo com o certificado energético	1984

Número da propriedade: 24248040 - 86609 Donauwörth - Stadtmittle Donauwörth

## O imóvel



Número da propriedade: 24248040 - 86609 Donauwörth - Stadtmitte Donauwörth

## O imóvel



Número da propriedade: 24248040 - 86609 Donauwörth - Stadtmitte Donauwörth

## O imóvel

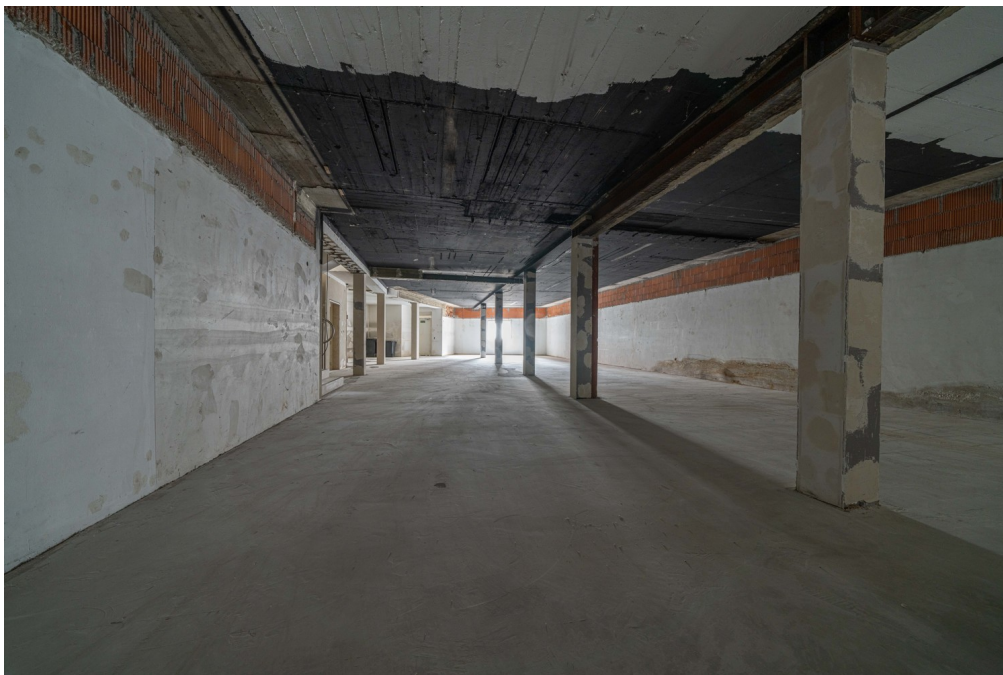

Número da propriedade: 24248040 - 86609 Donauwörth - Stadtmitte Donauwörth

## O imóvel



Número da propriedade: 24248040 - 86609 Donauwörth - Stadtmitte Donauwörth

## O imóvel



Número da propriedade: 24248040 - 86609 Donauwörth - Stadtmitte Donauwörth

## Plantas dos pisos

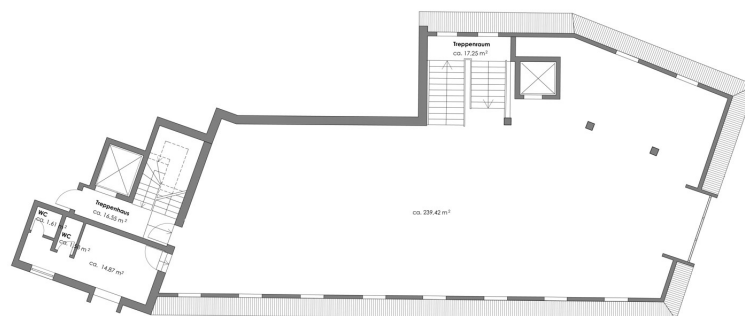
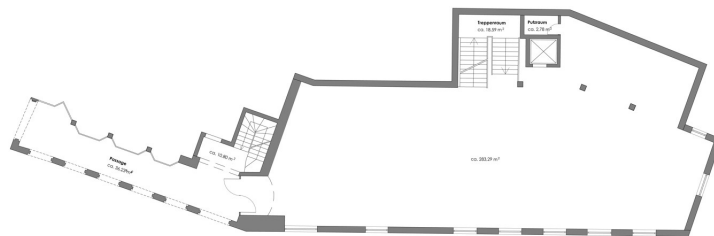

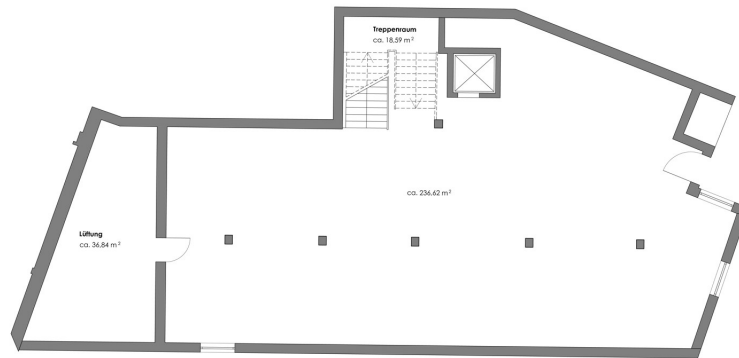

Esta planta não é à escala. Os documentos foram-nos entregues pelo cliente. Por conseguinte, não podemos assumir qualquer responsabilidade pela exatidão das indicações.

**Número da propriedade: 24248040 - 86609 Donauwörth - Stadtmitte Donauwörth**

## Uma primeira impressão

Hier sind Sie mitten im Geschehen! Diese Immobilie befindet sich in der belebten Innenstadt von Donauwörth, in der bekannten und stark frequentierten Einkaufsstraße "Reichsstraße". Der Standort ist ideal und super bequem durch die nahe gelegenen Bushaltestellen sowie durch den Bahnhof erreichbar und punktet zudem durch die vielen umliegenden Geschäfte sowie Parkhäuser, Apotheken, Banken, Cafés, Behörden oder Ärzte. So können sich Synergien für Sie, als auch für Ihre Kunden ergeben.

Die Immobilie umfasst aktuell ca. 871 m<sup>2</sup> vermietbare Fläche auf drei Ebenen, von denen bei der letzten Vermietung ca. 814 m<sup>2</sup> als reine Verkaufsfläche genutzt wurden. Zusätzlich stehen bei dieser Gewerbeinheit noch ein Aufenthaltsraum mit der Möglichkeit für eine Einbauküche, zwei Toiletten und ein Aufzug zu Verfügung. Die Warenanlieferung erfolgt bequem am Hintereingang der Gewerbeinheit.

Die im Grundriss angegebene Raumaufteilung, spiegelt lediglich die aktuelle Aufteilung der Immobilie wieder und kann vom neuen Mieter individuell, nach Absprache mit dem Vermieter, an seine Bedürfnisse angepasst werden. Eine andere Aufteilung und Nutzung der Gewerbeinheit, sowie bauliche Veränderungen und Einbauten in erweitertem Maße sind auf Kosten des Mieters möglich.

Sie haben Fragen und/oder sind an einer gewerblichen Anmietung dieser Fläche interessiert? Dann freuen wir uns auf Ihren Anruf oder Ihre vollständige Anfrage über das Kontaktformular.

Für die Mietersauswahl arbeiten wir mit Selbstauskunft und Bonitäts- sowie Gehaltsnachweis. Bitte haben Sie Verständnis, dass wir Ihnen nur Unterlagen zur Verfügung stellen, einen Rückruf tätigen oder eine Besichtigung ermöglichen, wenn Sie in Ihrer Anfrage Ihre kompletten Kontaktdaten mit Adresse, Telefon-Nr. und E-Mail angeben.

**Número da propriedade: 24248040 - 86609 Donauwörth - Stadtmitte Donauwörth**

## **Detalhes do equipamento**

- + **Baujahr ca. 1984**
- + **attraktive Gewerbeeinheit auf 3 Ebenen**
- + **insgesamt ca. 871 m<sup>2</sup> Gewerbefläche**
- + **aktuell ca. 814 m<sup>2</sup> Verkaufsfläche**
- + **Aufteilung und Ausstattung der Flächen kann nach Ihren Wünschen individuell angepasst werden**
- + **ebenerdiger Eingangsbereich**
- + **zwei Toiletten**
- + **Aufenthaltsraum mit der Möglichkeit für eine Küche**
- + **Aufzug und großzügiges Treppenhaus**
- + **Hintereingang für die Warenanlieferung**

**Número da propriedade: 24248040 - 86609 Donauwörth - Stadtmitte Donauwörth**

## **Tudo sobre a localização**

Zwischen Schwäbischer und Fränkischer Alb, nur wenige Kilometer nördlich der Donau liegt das Ries mit einem Durchmesser von annähernd 22 Kilometern. Gut 130.000 Menschen leben hier. Der Wirtschaftsstandort wird durch einen starken Mittelstand geprägt. Ein gesunder Branchenmix sorgt für eine stabile Wirtschaftsstruktur. Dass es sich hier ausgezeichnet arbeiten und leben lässt, wird immer wieder bei verschiedenen Studien und Rankings bestätigt, unter anderem jeweils Platz 3 bei der Lebensqualität und kommunalen Investitionen, Platz 10 beim Wirtschaftsranking von Focus Money.

Als nördlichster bayerischer Landkreis im Regierungsbezirk Schwaben verfügt er mit den Bundesstraßen B 2, B 16 und B 25 über eine gute Verkehrsanbindung an die Autobahnen A 9, A 7 und A 8. Zudem bestehen gute Zugverbindungen nach Augsburg, München und Nürnberg.

Die Immobilie selbst befindet sich in bester Innenstadtlage von Donauwörth, in der bekannten Einkaufsstraße "Reichsstraße", die durch das Zentrum führt. Knapp 20.000 Einwohner leben hier. Die Anbindung nach Augsburg über die vierspurige B2 und den ICE-Haltebahnhof Donauwörth ist sehr gut.

**Número da propriedade: 24248040 - 86609 Donauwörth - Stadtmitte Donauwörth**

## **Outras informações**

Es liegt ein Energiebedarfsausweis vor.

Dieser ist gültig bis 20.2.2034.

Endenergiebedarf für die Wärme beträgt 151.50 kwh/(m<sup>2</sup>\*a).

Endenergiebedarf für den Strom beträgt 59.50 kwh/(m<sup>2</sup>\*a).

Wesentlicher Energieträger der Heizung ist Gas.

**HAFTUNG:** Wir weisen darauf hin, dass die von uns weitergegebenen Objektinformationen, Unterlagen, Pläne etc. vom Verkäufer bzw. Vermieter stammen. Eine Haftung für die Richtigkeit oder Vollständigkeit der Angaben übernehmen wir daher nicht. Es obliegt daher unseren Kunden, die darin enthaltenen Objektinformationen und Angaben auf ihre Richtigkeit hin zu überprüfen. Alle Immobilienangebote sind freibleibend und vorbehaltlich Irrtümer, Zwischenverkauf- und Vermietung oder sonstiger Zwischenverwertung.

### **UNSER SERVICE FÜR SIE ALS EIGENTÜMER:**

Planen Sie den Verkauf oder die Vermietung Ihrer Immobilie, so ist es für Sie wichtig, deren Marktwert zu kennen. Lassen Sie kostenfrei und unverbindlich den aktuellen Wert Ihrer Immobilie professionell durch einen unserer Immobilienspezialisten einschätzen. Unser bundesweites und internationales Netzwerk ermöglicht es uns, Verkäufer bzw. Vermieter und Interessenten bestmöglich zusammenzuführen.

**Número da propriedade: 24248040 - 86609 Donauwörth - Stadtmitte Donauwörth**

## **Pessoa de contacto**

**Para mais informações, queira contactar a sua pessoa de contacto:**

**Judith Ernst**

---

**Im Weilbach-Haus | Baldingerstraße 21, 86720 Nördlingen**

**Tel.: +49 9081 - 60 42 67 0**

**E-Mail: [donau-ries@von-poll.com](mailto:donau-ries@von-poll.com)**

*Para o aviso de isenção de responsabilidade da von Poll Immobilien GmbH*

---

**[www.von-poll.com](http://www.von-poll.com)**