Radebeul

SANIERUNGSBEDÜRFTIGES EINFAMILIENHAUS IN RADEBEUL ALTKÖTZSCHENBRODA

Número da propriedade: 20229026

PREÇO DE COMPRA: 349.000 EUR • ÁREA: ca. 131,76 m^2 • QUARTOS: 6 • ÁREA DO TERRENO: 810 m^2

Número da propriedade: 20229026 - 01445 Radebeul

- Numa vista geral
- O imóvel
- Dados energéticos
- Plantas dos pisos
- Uma primeira impressão
- Detalhes do equipamento
- Tudo sobre a localização
- Outras informações
- Pessoa de contacto

Número da propriedade: 20229026 - 01445 Radebeul

Numa vista geral

Número da propriedade	20229026
Área	ca. 131,76 m²
Forma do telhado	Telhado de sela
Disponibilidade	04.08.2025
Quartos	6
Quartos	4
Casas de banho	2
Ano de construção	1900
Tipo de estacionamento	2 x Garagem

Preço de compra	349.000 EUR
Natureza	Casa unifamiliar / Moradia
Comissão para arrendatários	Käuferprovision 3,57 % (inkl. MwSt.) des beurkundeten Kaufpreises.
Modernização / Reciclagem	2004
Tipo de construção	Sólido
Área útil	ca. 141 m²
Móveis	Terraço, WC de hóspedes, Lareira, Jardim / uso partilhado, Cozinha embutida

Número da propriedade: 20229026 - 01445 Radebeul

Dados energéticos

Sistemas de aquecimento	Aquecimento central
Fonte de Energia	Gás
Certificado Energético válido até	12.09.2032
Aquecimento	Gás

Certificado Energético	Consumo energético final
Procura final de energia	279.14 kWh/m²a
Classificação energética	H
Ano de construção de acordo com o certificado energético	1900

Número da propriedade: 20229026 - 01445 Radebeul

O imóvel

Número da propriedade: 20229026 - 01445 Radebeul

O imóvel

Número da propriedade: 20229026 - 01445 Radebeul

O imóvel

Número da propriedade: 20229026 - 01445 Radebeul

O imóvel

Número da propriedade: 20229026 - 01445 Radebeul

Plantas dos pisos

Kellergeschoss

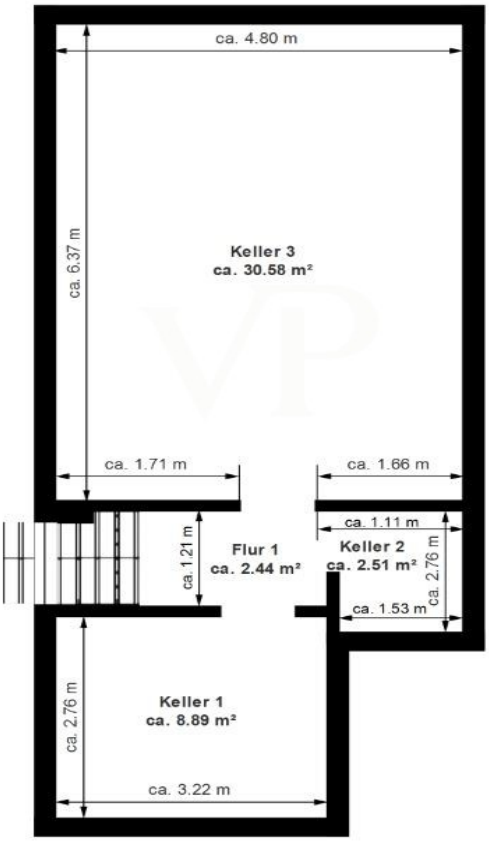

Erdgeschoss

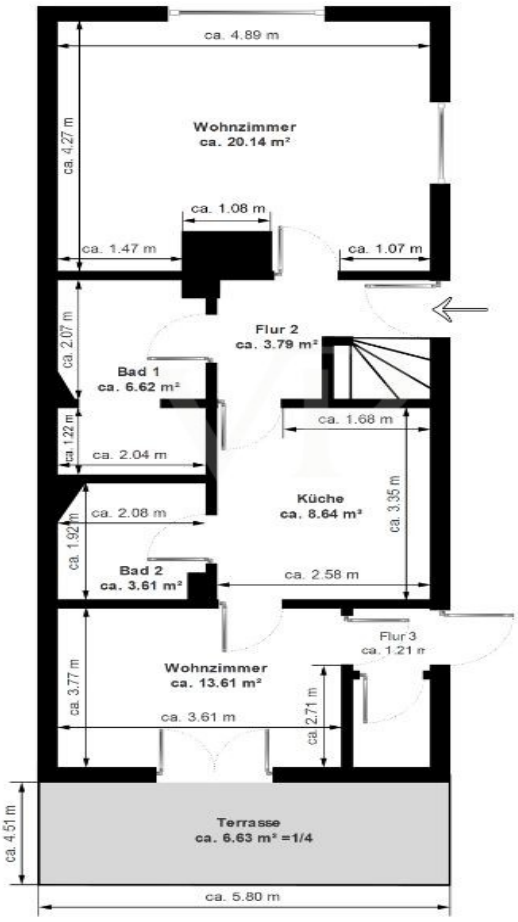

Obergeschoss

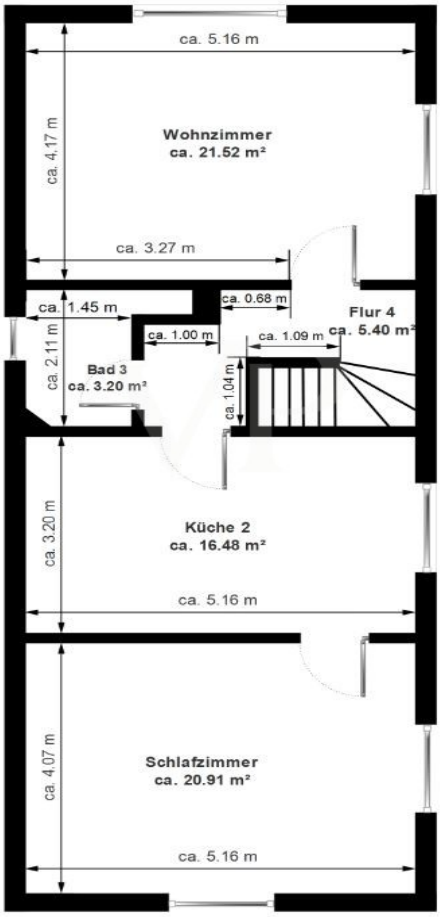

Dachgeschoss

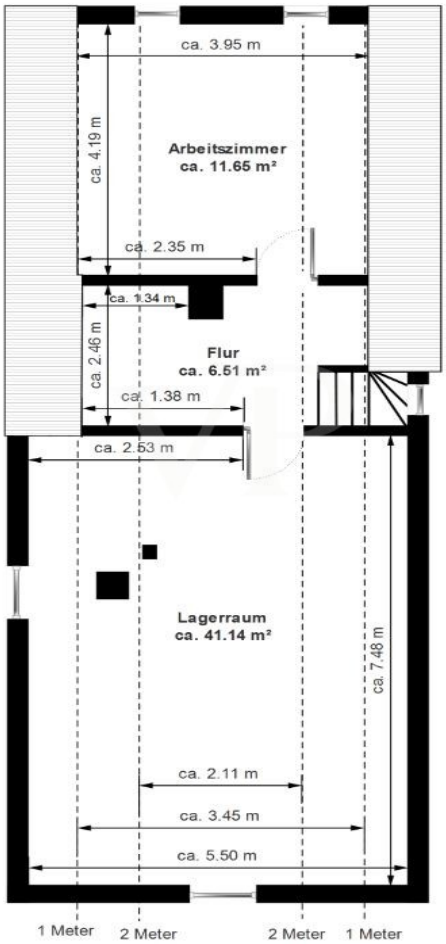

Garage

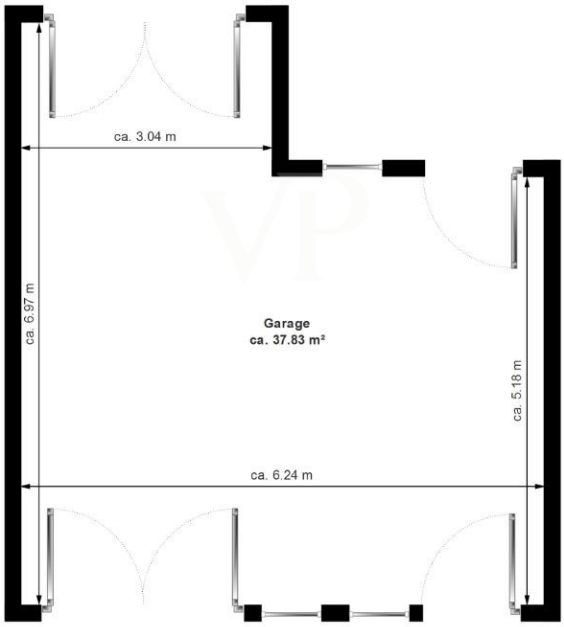

Esta planta não é à escala. Os documentos foram-nos entregues pelo cliente. Por conseguinte, não podemos assumir qualquer responsabilidade pela exatidão das indicações.

Número da propriedade: 20229026 - 01445 Radebeul

Uma primeira impressão

Dieses schöne Einfamilienhaus mit großem Garten, steht bereits leer und befindet sich im beliebten und attraktiven Altkötzschenbroda. Erbaut wurde das Haus um 1900, in massiver Bauweise und ist teilweise unterkellert. Es verfügt über 2 vollwertige Etagen und ein ausbaufähiges Dachgeschoss.
Der Grundriss und die solide Grundsubstanz lassen viel Spielraum für die Verwirklichung eigener Vorstellungen zu. Kindergärten Schulen, Gastronomie, Läden und öffentliche Verkehrsmittel befinden sich in nächster Nähe.

Das Wohnhaus wurde über die Jahre fortlaufen in Stand gehalten, eine grundlegende Sanierung erfolgte in den Jahren 2003 bis 2005. Trotz allem sollten die Innenräume renoviert werden.

Im Erdgeschoss sind neben dem hellen Wohnzimmer mit einem schönen Kamin, zwei weitere Zimmer, eine Küche und ein Bad zu finden. Die aktuelle Aufteilung der Räume ließe auch die Nutzung einer kleinen Einliegerwohnung mit separatem Eingang zu. Die Bäder sind aber Sanierungsfähig.

Das Obergeschoss bietet weitere 3 Zimmer und ein kleines Bad, hier ist die aktuelle Deckenhöhe etwas niedriger als im EG.

Im Nebengebäude befindet sich eine Garage und eine kleine Hobbywerkstatt.
Die Wohnfläche könnte durch den Ausbau des Dachgeschosses und durch eine Verbindung zur Garage auf ca. 230 qm erweitert werden.

Diese schöne Immobilie wartet auf einen Besitzer, der ihren Charme erkennt und Visionen zu Leben erwachsen lässt. Dabei können wir mit der Vermittlung an bekannte Handwerker und Bauunternehmen unterstützen.

Gern vereinbaren wir eine Besichtigung mit Ihnen. Wir freuen uns auf Ihren Anruf oder Anfrage.

Links mit Informationen zu möglichen Förderungen der Immobilie

https://www.bafa.de/DE/Energie/Effiziente_Gebaeude/Sanierung_Wohngebaeude/Gebaeudehuelle/gebaeud

https://www.kfw.de/inlandsfoerderung/Privatpersonen/Bestandsimmobilien/

Número da propriedade: 20229026 - 01445 Radebeul

Detalhes do equipamento

guter, solider Zustand
viel Ausbaupotenzial
schönes großes Grundstück
kein Denkmalschutz
große Garage
ruhig liegender Garten
niedrige Deckenhöhe im 1.OG
Kamin im Wohnzimmer/ EG
2003 - 2005 Saniert
innen Sanierungsbedürftig
Heizungsförderung bis zu 30 % bei Austausch
Beratung über unsere Kooperationspartner

Número da propriedade: 20229026 - 01445 Radebeul

Tudo sobre a localização

Die Wein-, Villen- und Gartenstadt mit ihren acht historischen Dorfkernen und zwei Villenquartieren liegt entlang der alten Postchaussee zwischen der ehemaligen Residenzstadt Dresden und dem ehemaligen Bischofssitz in Meißen sowie zwischen der Elbe im Süden und den Weinhängen im Norden. Radebeul wird wegen seiner reizvollen Lage auch Sächsisches Nizza genannt und zählt zu den bevorzugten Wohngegenden rund um die ca. 10 km entfernt liegende Sächsische Landeshauptstadt Dresden.

Charakteristisch für Radebeul sind die liebevoll restaurierten und sanierten EFH, Villen und Mehrfamilienhäuser auf großzügigen Grundstücken mit einer hohen Durchgrünung. Zahlreiche Freizeitmöglichkeiten ergeben sich durch die unmittelbare Nähe Radebeuls zum Landschaftsschutzgebiet Friedewald und der Moritzburger Teichlandschaft.

Radebeul verfügt über ausreichend infrastrukturellen Einrichtungen. Behörden, Geschäfte, Restaurants, Ärzte, Kindereinrichtungen sowie öffentlichen Verkehrsmittel sind in naher Umgebung vorhanden. Die Autobahnanschlussstellen der A4 Dresden-Wilder Mann und Dresden-Neustadt sowie der Flughafen von Dresden sind in nur wenigen Pkw-Minuten erreichbar. Das Dresdner Stadtzentrum erreicht man in ca. 20 Minuten mit dem Auto.

Número da propriedade: 20229026 - 01445 Radebeul

Outras informações

Es liegt ein Energiebedarfsausweis vor.
Dieser ist gültig bis 12.9.2032.
Endenergiebedarf beträgt 279.14 kwh/(m²*a).
Wesentlicher Energieträger der Heizung ist Gas.
Das Baujahr des Objekts lt. Energieausweis ist 1900.
Die Energieeffizienzklasse ist H.

GELDWÄSCHE: Als Immobilienmaklerunternehmen ist die von Poll Immobilien GmbH nach § 2 Abs. 1 Nr. 14 und § 10 Abs. 3 Geldwäschegesetz (GwG) dazu verpflichtet, bei der Begründung einer Geschäftsbeziehung die Identität des Vertragspartners festzustellen und zu überprüfen. Hierzu ist es erforderlich, dass wir nach § 11 GwG die relevanten Daten Ihres Personalausweises festhalten (wenn Sie als natürliche Person handeln) – beispielsweise mittels einer Kopie. Bei einer juristischen Person benötigen wir eine Kopie des Handelsregisterauszugs, aus welchem der wirtschaftlich Berechtigte hervorgeht. Das Geldwäschegesetz sieht vor, dass der Makler die Kopien bzw. Unterlagen fünf Jahre aufbewahren muss.
PROVISIONSHINWEIS: Mit der Anfrage bei und durch Inanspruchnahme der Dienstleistung der Firma von Poll Immobilien GmbH, wird ein Maklervertrag geschlossen. Sofern es durch die Tätigkeit der Firma VON POLL IMMOBILIEN GmbH zu einem wirksamen Hauptvertrag mit der Eigentümerseite kommt, hat der Interessent bei Abschluss
- eines MIETVERTRAGS keine Provision/Maklercourtage an die von Poll Immobilien GmbH zu zahlen.
- eines KAUFVERTRAGS die ortsübliche Provision/Maklercourtage an die von Poll Immobilien GmbH gegen Rechnung zu zahlen.
HAFTUNG: Wir weisen darauf hin, dass die von uns weitergegebenen Objektinformationen, Unterlagen, Pläne etc. vom Verkäufer bzw. Vermieter stammen. Eine Haftung für die Richtigkeit oder Vollständigkeit der Angaben übernehmen wir daher nicht. Es obliegt daher unseren Kunden, die darin enthaltenen Objektinformationen und Angaben auf ihre Richtigkeit hin zu überprüfen. Alle Immobilienangebote sind freibleibend und vorbehaltlich Irrtümer, Zwischenverkauf- und Vermietung oder sonstiger Zwischenverwertung.

UNSER SERVICE FÜR SIE ALS EIGENTÜMER:
Planen Sie den Verkauf oder die Vermietung Ihrer Immobilie, so ist es für Sie wichtig, deren Marktwert zu kennen. Lassen Sie kostenfrei und unverbindlich den aktuellen Wert

Ihrer Immobilie professionell durch einen unserer Immobilienspezialisten einschätzen. Unser bundesweites und internationales Netzwerk ermöglicht es uns, Verkäufer bzw. Vermieter und Interessenten bestmöglich zusammenzuführen.

Número da propriedade: 20229026 - 01445 Radebeul

Pessoa de contacto

Para mais informações, queira contactar a sua pessoa de contacto:

Kevin Hassel

Meißner Straße 82-84, 01445 Radebeul
Tel.: +49 351 - 89 56 134 0
E-Mail: radebeul@von-poll.com

Para o aviso de isenção de responsabilidade da von Poll Immobilien GmbH

www.von-poll.com