

Weinböhla

EINMALIG IN WEINBÖHLA - BAUGRUNDSTÜCK MIT GENEHMIGUNG FÜR 3 EFH & TRAUMBlick AUF DIE ALBRECHTSBURG

Número da propriedade: 26229100



PREÇO DE COMPRA: 589.000 EUR • ÁREA: ca. 108 m² • QUARTOS: 4 • ÁREA DO TERRENO: 2.092 m²

Número da propriedade: 26229100 - 01689 Weinböhla

- Numa vista geral
- O imóvel
- Dados energéticos
- Uma primeira impressão
- Detalhes do equipamento
- Tudo sobre a localização
- Outras informações
- Pessoa de contacto

Número da propriedade: 26229100 - 01689 Weinböhla

Numa vista geral

Número da propriedade	26229100	Preço de compra	589.000 EUR
Área	ca. 108 m ²	Tipo de objeto	Terreno
Quartos	4	Comissão para arrendatários	Käuferprovision beträgt 5,95 % (inkl. MwSt.) des beurkundeten Kaufpreises
Quartos	1		
Casas de banho	1		
Ano de construção	1986	Modernização / Reciclagem	2011
		Tipo de construção	Componentes pré-fabricados
		Área útil	ca. 180 m ²
		Móveis	Piscina, Sauna

Número da propriedade: 26229100 - 01689 Weinböhla

Dados energéticos

Sistemas de aquecimento	Aquecimento central	Certificado Energético	Consumo energético final
Fonte de Energia	Óleo	Classificação energética	E
Certificado Energético válido até	13.01.2036	Ano de construção de acordo com o certificado energético	1986
Aquecimento	Petróleo		

Número da propriedade: 26229100 - 01689 Weinböhla

O imóvel

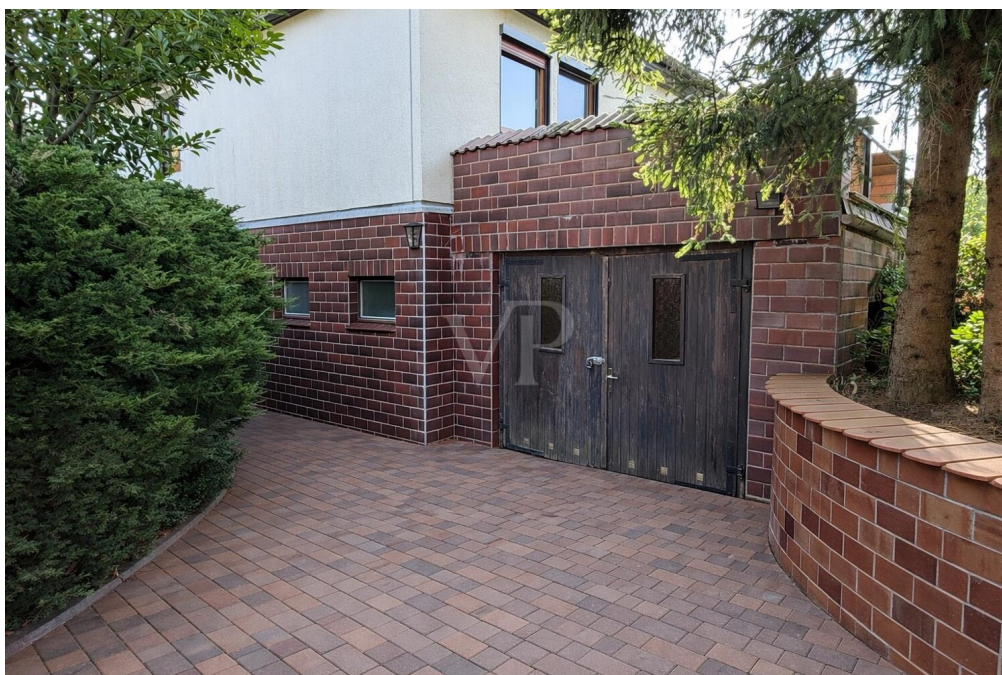

Número da propriedade: 26229100 - 01689 Weinböhla

O imóvel



Número da propriedade: 26229100 - 01689 Weinböhla

O imóvel



Número da propriedade: 26229100 - 01689 Weinböhla

O imóvel



Número da propriedade: 26229100 - 01689 Weinböhla

O imóvel



Número da propriedade: 26229100 - 01689 Weinböhla

O imóvel



Número da propriedade: 26229100 - 01689 Weinböhla

O imóvel

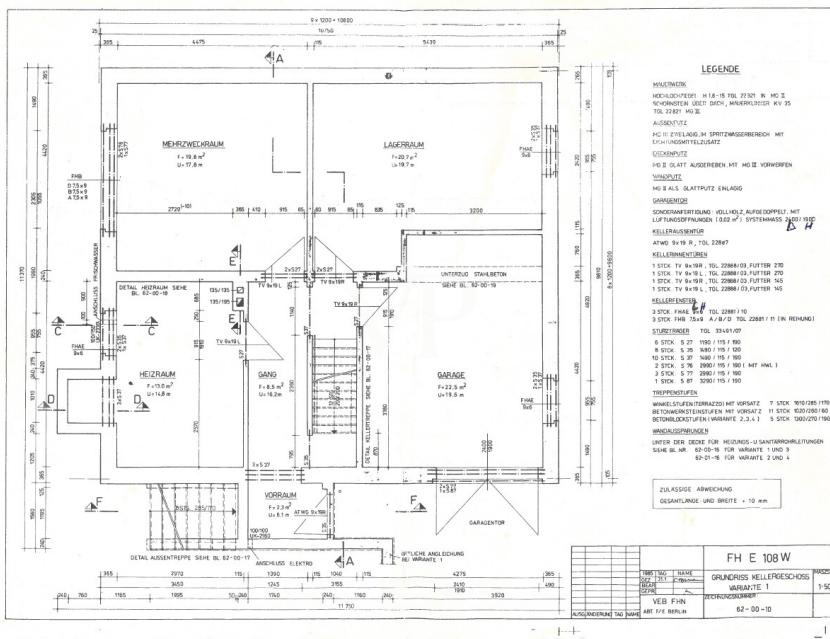

Número da propriedade: 26229100 - 01689 Weinböhla

O imóvel



Número da propriedade: 26229100 - 01689 Weinböhla

O imóvel



Número da propriedade: 26229100 - 01689 Weinböhla

O imóvel

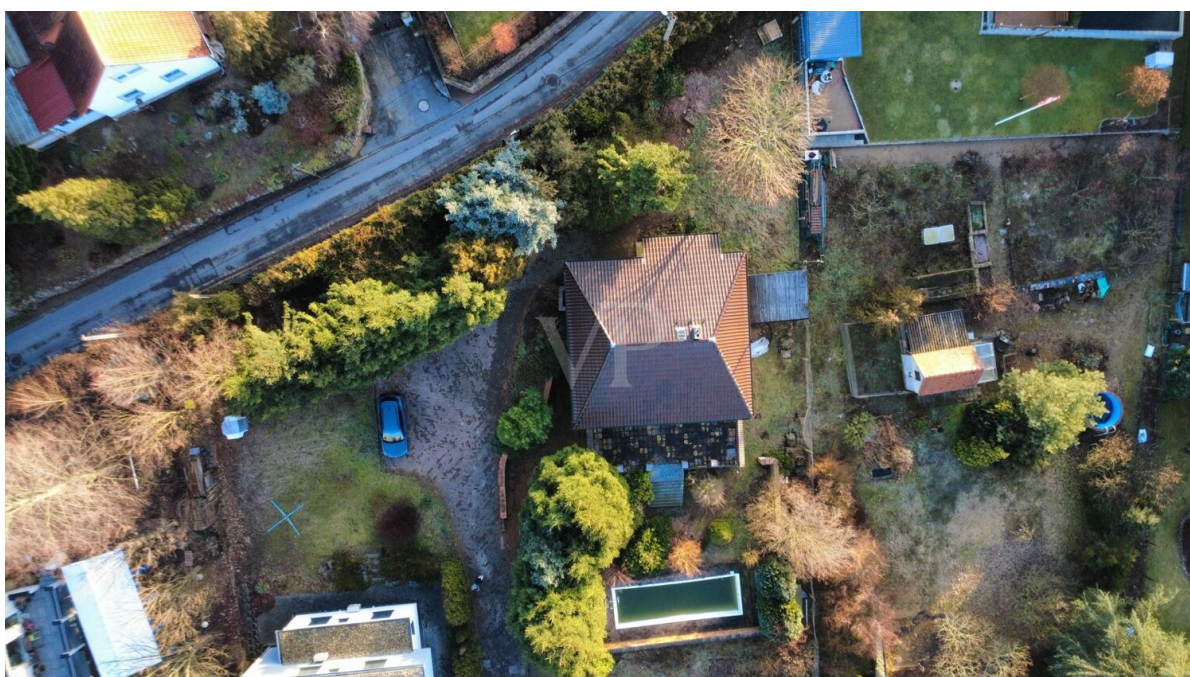

Número da propriedade: 26229100 - 01689 Weinböhla

O imóvel



Número da propriedade: 26229100 - 01689 Weinböhl

O imóvel

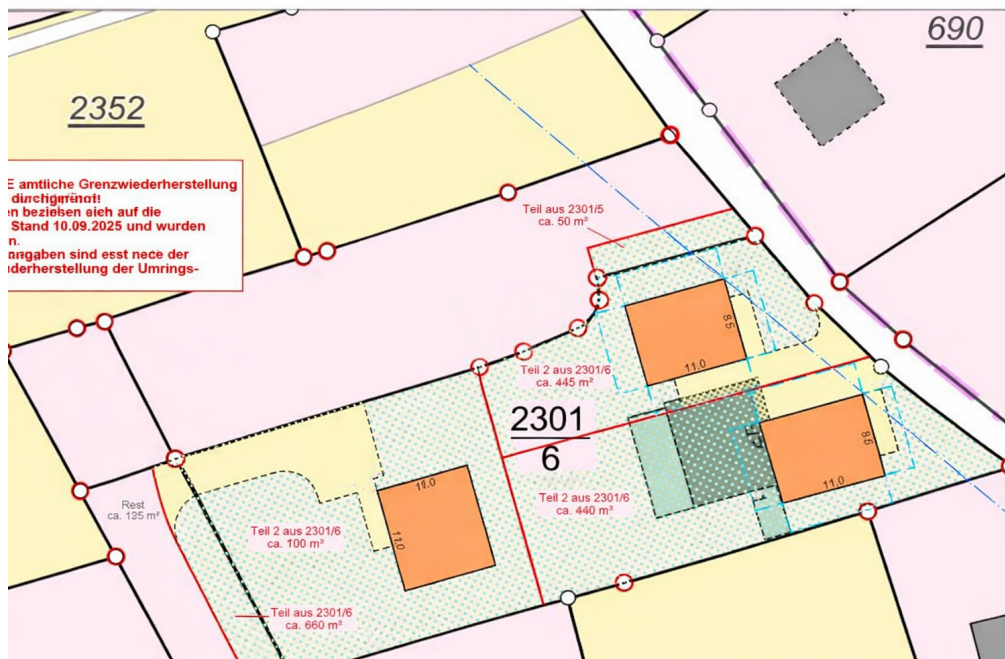

Número da propriedade: 26229100 - 01689 Weinböhlä

Uma primeira impressão

Großzügiges Grundstück mit Entwicklungspotenzial in begehrter Lage von Weinböhlä

Objektbeschreibung

Zum Verkauf steht ein attraktives, großzügiges Grundstück mit einer Gesamtfläche von ca. 2.092 m² in ruhiger und begehrter Lage von Weinböhlä, Grenzstraße 48.

Das Grundstück ist derzeit im oberen Bereich mit einem voll unterkellerten Bungalow in Fertigteilbauweise bebaut.

Der Bungalow wurde ca. 1989 errichtet und bietet eine Wohnfläche von rund 108 m² auf einer Ebene. Ergänzt wird das Raumangebot durch eine großzügige Terrasse mit ca. 40 m². Das Gebäude ist vollständig unterkellert und verfügt über eine Ölheizung. Dach und Fenster wurden etwa im Jahr 2008 erneuert.

Besonderheiten & Entwicklungsmöglichkeiten

Das Grundstück bietet vielseitige Nutzungsmöglichkeiten und ist besonders für Eigennutzer sowie Investoren interessant:

Positiver Bauvorbescheid für die Errichtung von drei Einfamilienhäusern liegt vor
Alternativ: Erhalt des Bestandsbungalows und zusätzliche Bebauung im unteren Grundstücksbereich möglich

Großzügige Grundstücksstruktur mit flexibler Aufteilung.

Ein besonderes Highlight ist der wunderschöne Ausblick Richtung Meißen mit Sicht auf die Albrechtsburg, der dem Grundstück einen hohen Erholungswert verleiht.

Weinböhlen bietet eine sehr gute Infrastruktur mit Einkaufsmöglichkeiten, Schulen, Kitas sowie einer guten Anbindung an Dresden und Meißen.

Fazit

Ein seltenes Angebot mit viel Potenzial: Ob als großzügiges Eigennutzergrundstück, Mehrgenerationenlösung oder zur Projektentwicklung – hier stehen Ihnen alle Möglichkeiten offen.

Número da propriedade: 26229100 - 01689 Weinböhma

Detalhes do equipamento

Grundstücksgröße: ca. 2.092 m²

Baujahr Bungalow: 1989

Bauweise: Fertigteilbau, voll unterkellert

Wohnfläche: ca. 108 m²

Terrasse: ca. 40 m²

Heizung: Ölheizung (Buderus)

Kaminanschluss im Wohnzimmer

Dach und Fenster: ca. 2008 erneuert

Positiver Bauvorbescheid für 3 Einfamilienhäuser

Alternative Nutzung: Abriss des Bestandsbungalows und Neubebauung

Oder: Bestand erhalten + zusätzliche Bebauung im unteren Grundstücksbereich

Lage: ruhige Anliegerstraße

Sehr gute Wohnlage in Weinböhma

Schöner Ausblick Richtung Meißen / Albrechtsburg

Hohes Maß an Ruhe und Erholungswert

Número da propriedade: 26229100 - 01689 Weinböhla

Tudo sobre a localização

Die Immobilie befindet sich in einer der begehrtesten Wohnlagen von Weinböhla, geprägt durch eine ruhige, gewachsene Nachbarschaft und überwiegend Einfamilienhäuser auf großzügigen Grundstücken. Die erhöhte Lage ermöglicht einen außergewöhnlich schönen Fernblick über den Ort und die umliegende Landschaft und verleiht dem Standort eine besondere Wohnqualität.

Weinböhla zählt zu den gefragtesten Wohnstandorten im direkten Umfeld von Dresden und verbindet naturnahes Wohnen mit einer sehr guten Infrastruktur. Einkaufsmöglichkeiten, Ärzte, Schulen, Kindergärten sowie gastronomische Einrichtungen sind in kurzer Entfernung erreichbar. Auch die Anbindung an den öffentlichen Nahverkehr ist sehr gut, sodass die Dresdner Innenstadt sowohl mit dem Auto als auch mit der Bahn bequem erreichbar ist.

Die umliegenden Weinberge, Wälder und Grünflächen bieten zahlreiche Möglichkeiten für Erholung und Freizeitaktivitäten und unterstreichen den hohen Wohnwert dieser Lage.

Dieses Objekt vereint Ruhe, Ausblick und Potenzial, eine seltene Gelegenheit in attraktiver Lage von Weinböhla.

Número da propriedade: 26229100 - 01689 Weinböhl

Outras informações

GELDWÄSCHE: Als Immobilienmaklerunternehmen ist die von Poll Immobilien GmbH nach § 2 Abs. 1 Nr. 14 und § 11 Abs. 1, 2 Geldwäschegesetz (GwG) dazu verpflichtet, bei der Begründung einer Geschäftsbeziehung die Identität des Vertragspartners festzustellen und zu überprüfen, bzw. sobald ein ernsthaftes Interesse an der Durchführung des Immobilienkaufvertrages besteht. Hierzu ist es erforderlich, dass wir nach § 11 Abs. 4 GwG die relevanten Daten Ihres Personalausweises festhalten (wenn Sie als natürliche Person handeln) – beispielsweise mittels einer Kopie. Bei einer juristischen Person benötigen wir eine Kopie des Handelsregisterauszugs, aus welchem der wirtschaftlich Berechtigte hervorgeht. Das Geldwäschegesetz sieht vor, dass der Makler die Kopien bzw. Unterlagen fünf Jahre aufbewahren muss. Als unser Vertragspartner haben Sie auch eine Mitwirkungspflicht nach § 11 Abs. 6 GwG.

HAFTUNG: Wir weisen darauf hin, dass die von uns weitergegebenen Objektinformationen, Unterlagen, Pläne etc. vom Verkäufer bzw. Vermieter stammen. Eine Haftung für die Richtigkeit oder Vollständigkeit der Angaben übernehmen wir daher nicht. Es obliegt daher unseren Kunden, die darin enthaltenen Objektinformationen und Angaben auf ihre Richtigkeit hin zu überprüfen. Alle Immobilienangebote sind freibleibend und vorbehaltlich Irrtümer, Zwischenverkauf- und Vermietung oder sonstiger Zwischenverwertung.

UNSER SERVICE FÜR SIE ALS EIGENTÜMER:

Planen Sie den Verkauf oder die Vermietung Ihrer Immobilie, so ist es für Sie wichtig, deren Marktwert zu kennen. Lassen Sie kostenfrei und unverbindlich den aktuellen Wert Ihrer Immobilie professionell durch einen unserer Immobilienspezialisten einschätzen. Unser bundesweites und internationales Netzwerk ermöglicht es uns, Verkäufer bzw. Vermieter und Interessenten

bestmöglich zusammenzuführen.

Número da propriedade: 26229100 - 01689 Weinböhla

Pessoa de contacto

Para mais informações, queira contactar a sua pessoa de contacto:

Kevin Hassel

Meißner Straße 82-84, 01445 Radebeul

Tel.: +49 351 - 89 56 134 0

E-Mail: radebeul@von-poll.com

Para o aviso de isenção de responsabilidade da von Poll Immobilien GmbH

www.von-poll.com