

Buttikon SZ - Schübelbach, Bezirk March

# Raumwunder für die ganze Familie – Reihenhaus mit grosszügigem Grundriss

*Número da propriedade: CH252468492*

IN THE BEST LOCATION FOR YOU



PREÇO DE COMPRA: 1.500.000 CHF • ÁREA: ca. 152 m<sup>2</sup> • QUARTOS: 6.5 • ÁREA DO TERRENO: 200 m<sup>2</sup>

Número da propriedade: CH252468492 - 8863 Buttikon SZ - Schübelbach, Bezirk March

- Numa vista geral
- O imóvel
- Plantas dos pisos
- Uma primeira impressão
- Tudo sobre a localização
- Pessoa de contacto

Número da propriedade: CH252468492 - 8863 Buttikon SZ - Schübelbach, Bezirk March

## Numa vista geral

Número da propriedade	CH252468492	Preço de compra	1.500.000 CHF
Área	ca. 152 m <sup>2</sup>	Natureza	Casa em banda
Forma do telhado	Telhado de sela	Tipo de construção	Sólido
Quartos	6.5	Móveis	WC de hóspedes, Jardim / uso partilhado
Quartos	5		
Casas de banho	2		
Ano de construção	1981		
Tipo de estacionamento	1 x Parque de estacionamento subterrâneo		

Número da propriedade: CH252468492 - 8863 Buttikon SZ - Schübelbach, Bezirk March

## O imóvel



Número da propriedade: CH252468492 - 8863 Buttikon SZ - Schübelbach, Bezirk March

## O imóvel



Número da propriedade: CH252468492 - 8863 Buttikon SZ - Schübelbach, Bezirk March

## O imóvel

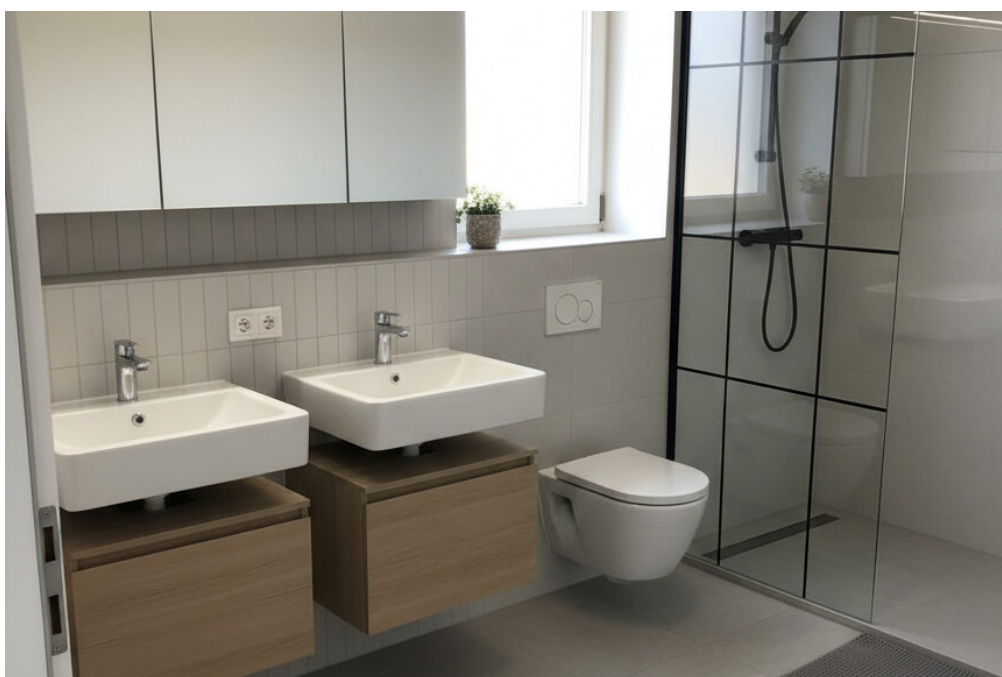
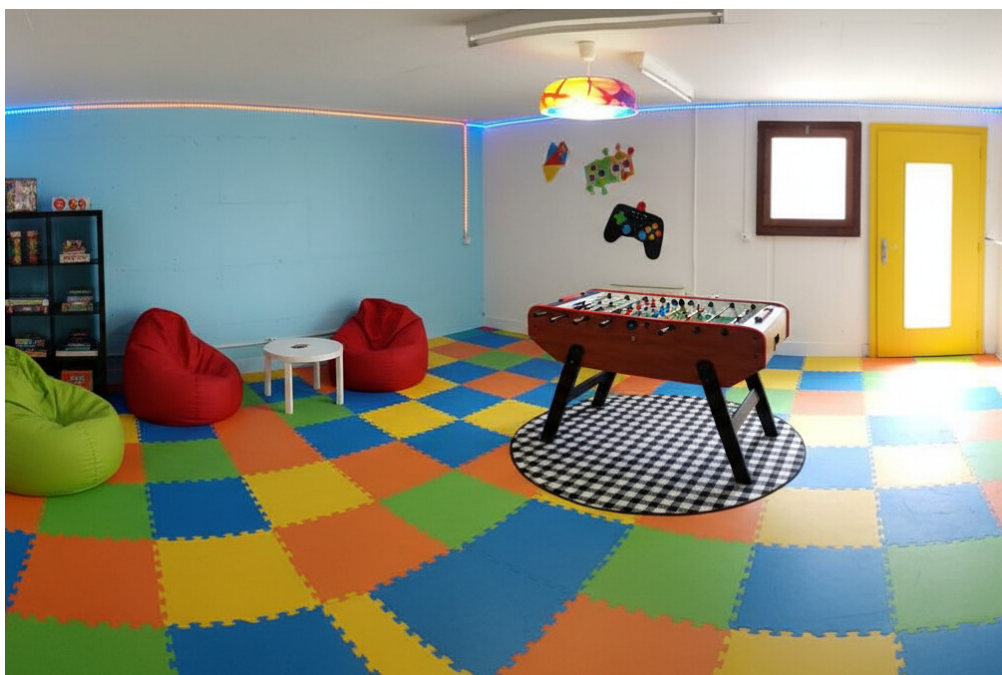

Número da propriedade: CH252468492 - 8863 Buttikon SZ - Schübelbach, Bezirk March

## O imóvel



Número da propriedade: CH252468492 - 8863 Buttikon SZ - Schübelbach, Bezirk March

## Plantas dos pisos

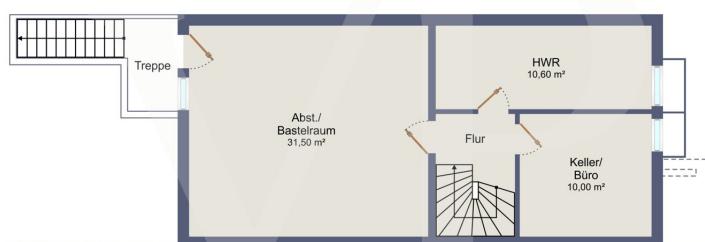
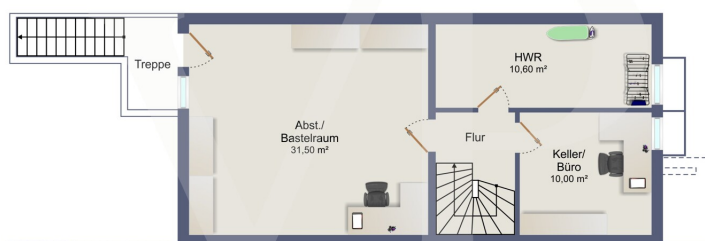

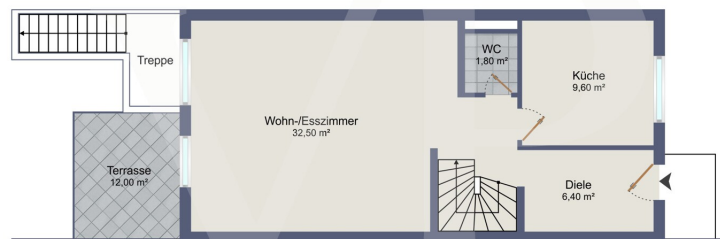

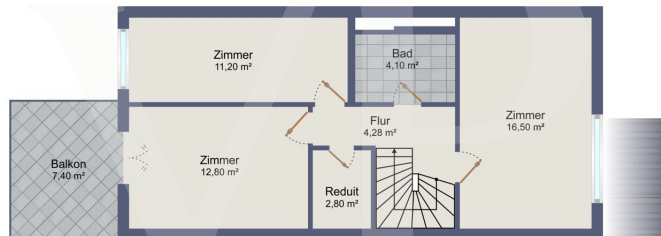

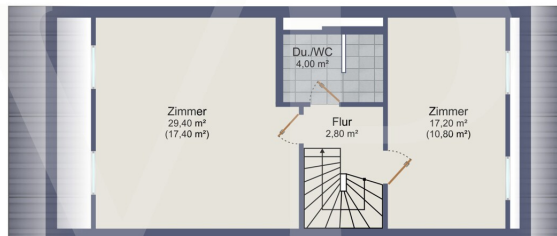
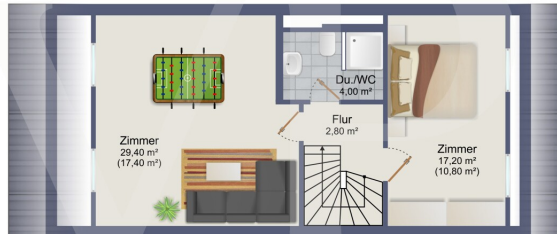

Esta planta não é à escala. Os documentos foram-nos entregues pelo cliente. Por conseguinte, não podemos assumir qualquer responsabilidade pela exatidão das indicações.

**Número da propriedade: CH252468492 - 8863 Buttikon SZ - Schübelbach, Bezirk March**

## Uma primeira impressão

Dieses Reihemittelhaus (Baujahr 1981) überzeugt als echtes kleines Raumwunder: 6.5 Zimmer, ein grosszügiger, gut geschnittener Grundriss und eine Lage, die Seltenheitswert hat – ruhig gelegen und gleichzeitig zentral. Ideal für Familien, die Platz, Alltagstauglichkeit und ein harmonisches Wohnumfeld schätzen.

Highlights auf einen Blick

Reihemittelhaus – praktisch, familienfreundlich, effizient nutzbar

6.5 Zimmer mit grosszügigem Schnitt und guter Möblierbarkeit

Ruhige Lage mit gleichzeitig zentraler Anbindung

Baujahr 1981

Elektroheizung

Ein Tiefgaragenstellplatz

Viel Potenzial für individuelle Gestaltung und Modernisierung nach Bedarf

Wohnen & Raumgefühl

Der durchdachte Grundriss schafft eine angenehme Balance zwischen Gemeinschaft und Rückzug. Die Zimmer sind so angeordnet, dass sich der Alltag als Familie unkompliziert organisieren lässt – mit ausreichend Platz für Homeoffice, Gäste oder Hobbyräume.

## Technik & Ausstattung

Heizung: Elektro

Solide Bausubstanz (Baujahr 1981) – je nach Anspruch bieten sich punktuelle Erneuerungen/Updates an.

## Parkierung

Ein Tiefgaragenstellplatz – komfortabel und wettergeschützt.

Die Bilder sind mit Ki bearbeitet zur besseren Veranschaulichung.

**Número da propriedade: CH252468492 - 8863 Buttikon SZ - Schübelbach, Bezirk March**

## Tudo sobre a localização

Die Liegenschaft liegt ruhig in einem angenehmen Wohnumfeld, bietet jedoch gleichzeitig eine zentrale Erreichbarkeit – ideal für Familien, Pendler und alle, die kurze Wege im Alltag schätzen.

Número da propriedade: CH252468492 - 8863 Buttikon SZ - Schübelbach, Bezirk March

## Pessoa de contacto

Para mais informações, queira contactar a sua pessoa de contacto:

Matthias H. Römer

---

Churerstrasse 21, 8808 Pfäffikon SZ

Tel.: +41 44 211 60 09

E-Mail: [schwyz@von-poll.com](mailto:schwyz@von-poll.com)

*Para o aviso de isenção de responsabilidade da von Poll Immobilien GmbH*

---

[www.von-poll.com](http://www.von-poll.com)