

Königs Wusterhausen – Niederlehme

Wohnkomplex mit zwei Mehrfamilienhäusern als Kapitalanlage

Número da propriedade: 22206023



• PREÇO DE COMPRA 799.000 EUR • ÁREA: ca. 312 m² • QUARTOS: 10

Número da propriedade: 22206023 - 15713 Königs Wusterhausen – Niederlehme

- **Numa vista geral**
- **O imóvel**
- **Dados energéticos**
- **Plantas dos pisos**
- **Uma primeira impressão**
- **Detalhes do equipamento**
- **Tudo sobre a localização**
- **Outras informações**
- **Pessoa de contacto**

Número da propriedade: 22206023 - 15713 Königs Wusterhausen – Niederlehme

Numa vista geral

Número da propriedade	22206023	Preço de compra	799.000 EUR
Área	ca. 312 m ²	Natureza	Moradia multifamiliar
Forma do telhado	Telhado de sela	Comissão para arrendatários	Käuferprovision beträgt 7,14 % (inkl. MwSt.) des beurkundeten Kaufpreises
Disponibilidade	consoante marcação de visita	Modernização / Reciclagem	2014
Quartos	10	Tipo de construção	Sólido
Ano de construção	1993		

Número da propriedade: 22206023 - 15713 Königs Wusterhausen – Niederlehme

Dados energéticos

Sistemas de aquecimento	Sistema de aquecimento de um piso	Certificado Energético	Consumo energético final
Fonte de Energia	GAS	Procura final de energia	131.40 kWh/m ² a
Certificado Energético válido até	17.03.2032	Classificação energética	E
Aquecimento	Gás		

Número da propriedade: 22206023 - 15713 Königs Wusterhausen – Niederlehme

O imóvel



Número da propriedade: 22206023 - 15713 Königs Wusterhausen – Niederlehme

O imóvel



Gern informieren wir Sie persönlich über weitere Details zur Immobilie.
Vereinbaren Sie einen Besichtigungstermin mit uns:

03375 - 52 83 98 0

Número da propriedade: 22206023 - 15713 Königs Wusterhausen – Niederlehme

Plantas dos pisos

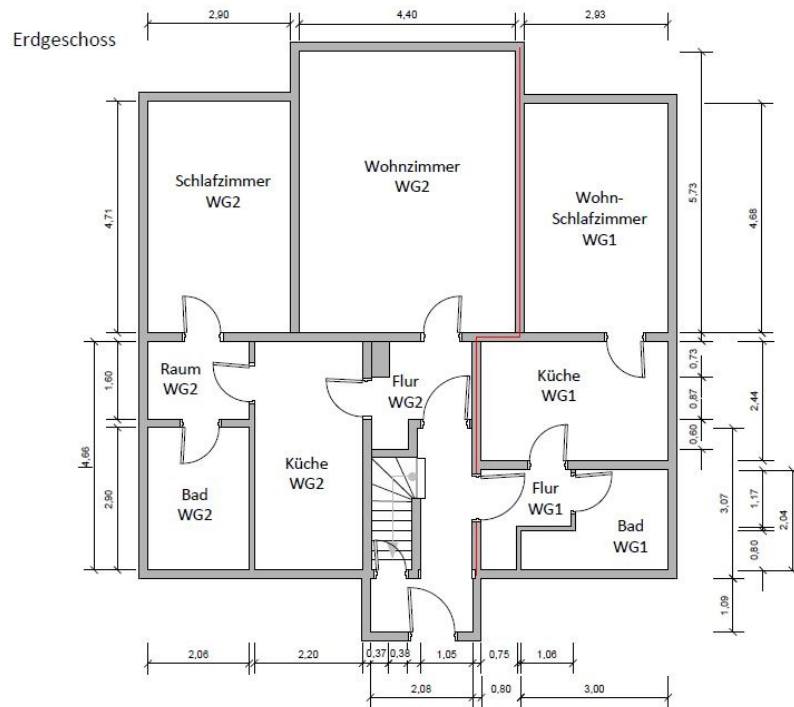

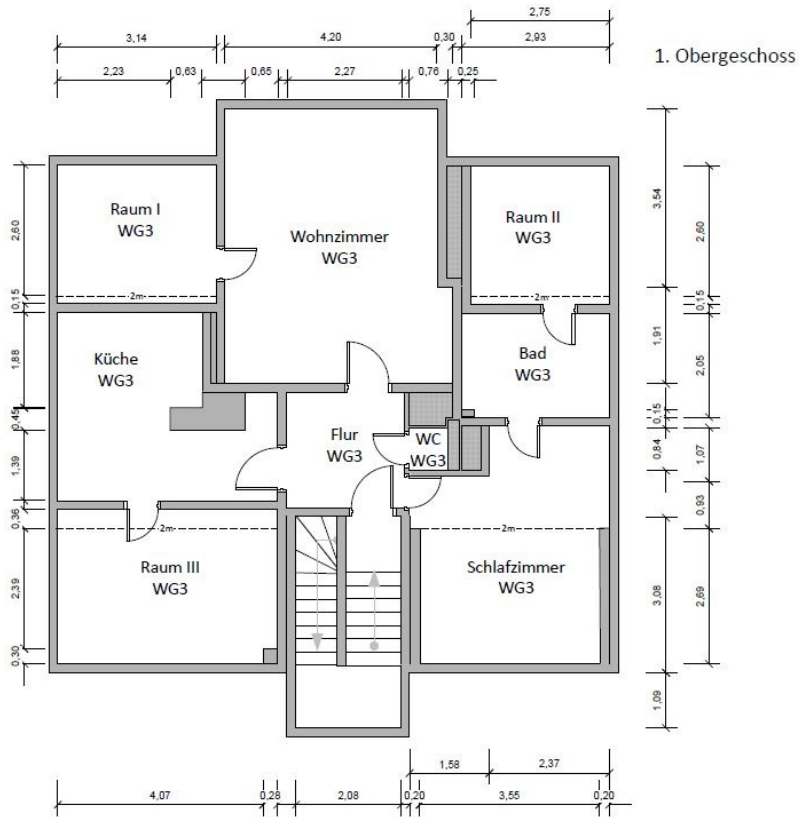

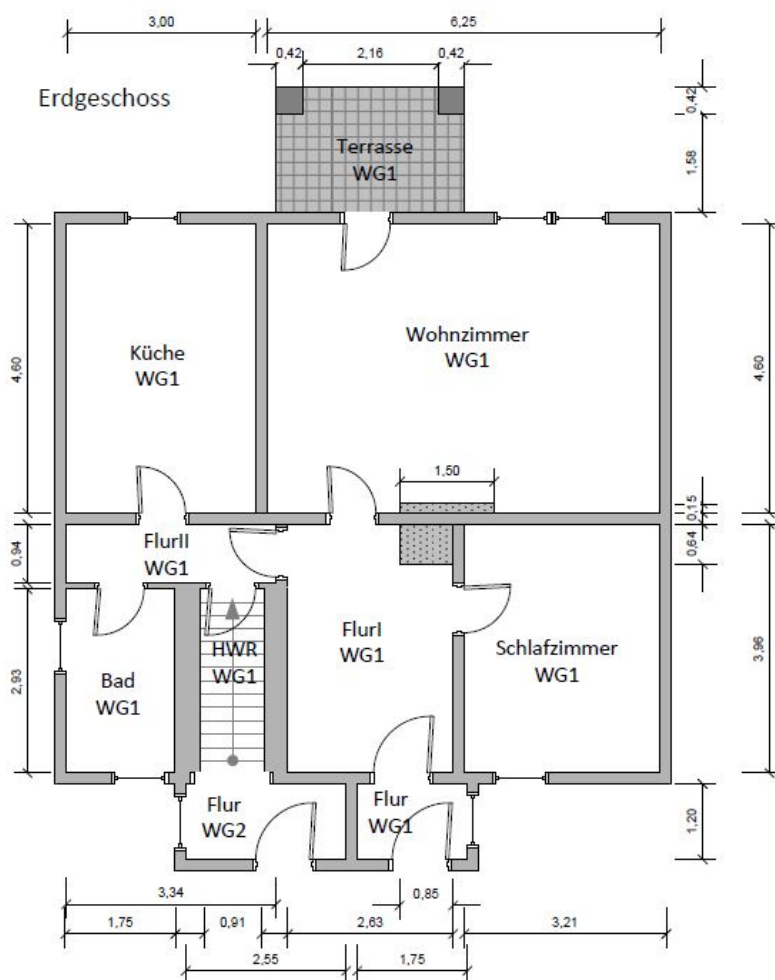

Esta planta não é à escala. Os documentos foram-nos entregues pelo cliente. Por conseguinte, não podemos assumir a responsabilidade pela exatidão das indicações.

Número da propriedade: 22206023 - 15713 Königs Wusterhausen – Niederlehme

Uma primeira impressão

Zum Verkauf steht ein vollvermieteter Wohnkomplex mit insgesamt 5 Wohnungen. Die Immobilie befindet sich 13 min von der Tesla Gigafactory entfernt. Das Vorderhaus stammt ursprünglich aus dem Jahr 1910 und verfügt über 3 Wohneinheiten. Die Wohnungen gliedern sich in eine Einraumwohnung und zwei Zweiraumwohnungen auf. Das Objekt wurde in massiver Bauweise errichtet und 1993 kernsaniert, sowie 2012 saniert. Neben dem Erdgeschoss und Obergeschoss ist ebenso ein Vollkeller vorhanden. Das Hinterhaus, aus dem Baujahr 1996 verfügt über zwei Wohneinheiten, einer Zweizimmerwohnung und einer Dreizimmerwohnung. Die gesamte Wohnfläche im Wohnkomplex beträgt ca. 312 m². Das ca. 750 m² große Grundstück befindet sich in unmittelbarer Nähe zu mehreren Nahversorgern. Die gewachsene Umgebung der Immobilie ist geprägt von individuellen Einfamilienhäusern. Die Immobilie ist in Niederlehme gelegen, einem Ortsteil der Stadt Königs Wusterhausen. Das Grundstück ist voll erschlossen, die Medien, Frischwasser, Abwasser, Strom und Gas liegen auf dem Grundstück. IST-Mieteinnahmen netto kalt: 23.160 € p.a. X-Fache: 34,5 Rendite: 2,9 % Mieteinnahmen nach Ortsüblichkeit netto kalt: 41.184 € p.a. X-Fache: 19,4 Rendite: 5,2 % Vorderhaus - EG rechts: 30 qm, 290 Euro - EG links: 55 qm, 380 Euro - OG: 79 qm, 460 Euro Hinterhaus - EG: 65 qm, 400 Euro - OG: 74 qm, 400 Euro

Número da propriedade: 22206023 - 15713 Königs Wusterhausen – Niederlehme

Detalhes do equipamento

VORDERHAUS:

- Windfang
- Hausflur mit Treppe
- alle Fenster aus Kunststoff und zweifach verglast

ERDGESCHOSS:

1. Wohneinheit

- Küche
- Flur

- Bad mit Badewanne

- Schlaf- und Wohnzimmer

2. Wohneinheit

- Küche
- Flur

- Bad mit Badewanne

- Schlafzimmer

- Wohnzimmer

OBERGESCHOSS:

3. Wohneinheit

- Küche
- Flur

- Bad mit Badewanne

- Schlafzimmer

- Wohnzimmer

- 3 Abstellräume

KELLERGESCHOSS:

- insgesamt 10 Kellerräume

- 1 Heizungsraum (2016/2017 erneuert)

- 1 Hobby- / Lagerraum

- 3 Lagerräume

- 5 kleine Mieterabstellräume

HINTERHAUS:

- Windfang

- Hausflur mit Treppe

- alle Fenster aus Kunststoff und zweifach verglast

ERDGESCHOSS:

1. Wohneinheit

- Küche
- Flur

- Bad mit Badewanne

- Schlafzimmer

- Wohnzimmer

- TV-Satellitenanlage

OBERGESCHOSS:

2. Wohneinheit

- Küche
- Flur

- Bad mit Badewanne

- Schlafzimmer

- Gästezimmer

- Wohnzimmer

- Balkon

AUSSENBEREICH:

- gepflasterte Gehwege
- Grundstück komplett eingefriedet
- großer Garten mit Südausrichtung
- voll erschlossenes Grundstück mit allen Medien
- Zierpflanzen und Heckenbewuchs um das Grundstück

Número da propriedade: 22206023 - 15713 Königs Wusterhausen – Niederlehme

Tudo sobre a localização

LAGE/VERKEHR: Niederlehme ist ein Ortsteil von Königs Wusterhausen im Landkreis Dahme-Spreewald im Bundesland Brandenburg und liegt südöstlich von Berlin, am Ostufer der Dahme. In das Berliner Zentrum gelangt man mit dem Auto bequem über die Bundesautobahn BAB 113 bzw. BAB 10 oder mit den öffentlichen Verkehrsmitteln, wie der S-Bahn und der Regionalbahn, ab Königs Wusterhausen und Erkner. Mit der Regionalbahn ist das Stadtzentrum in ca. 25 Minuten zu erreichen und mit der S-Bahn in ca. 45 Minuten. Am Flughafen BER ist man in ca. 15 Autominuten. 250 m vom Haus entfernt befindet sich die Bushaltestelle 733 in Richtung Königs Wusterhausen und in Richtung Wernsdorfer Schleuse. Königs Wusterhausen / Niederlehme hat über den Hafen Königs Wusterhausen eine Anbindung an das europäische Wasserstraßennetz. **SCHULEN/INFRASTRUKTUR:** Königs Wusterhausen verfügt über mehrere Kita's, 7 Grundschulen, 2 Oberschulen wovon die Johann-Gottfried-Herder Schule eine Europaschule ist, 1 Gesamtschule, 2 Gymnasien, 1 Förderschule und 1 Oberstufenzentrum. Restaurants, Einkaufsmöglichkeiten sowie Ärzte sind in erreichbarer Nähe. Angrenzend an Königs Wusterhausen, in Wildau, befindet sich das Einkaufszentrum A10, welches mit über 200 Shops eine große Angebotsvielfalt zur Verfügung stellt, ein Cinestar-Kino, Bowling- und Fitnesscenter sowie weitere gastronomische Einrichtungen. Die Stadt Wildau beherbergt die Technische Hochschule Wildau. **FREIZEIT/ SPORT/ NATUR:** Zahlreiche Wassersportmöglichkeiten, Wander-, Rad- und Reitwege laden zu sportlichen Aktivitäten ein. Über die Wasserstraßen der offenen Seen hat man die Möglichkeit, mit dem Boot direkt bis ins Berliner Stadtzentrum und auch bis zur Ostsee zu schippern. **SONSTIGES:** Königs Wusterhausen hat den Namenszusatz "Rundfunkstadt" (hier ist die Wiege des deutschen Rundfunks auf dem Funckerberg), ist ehemalige Kreisstadt, hat ein Schloss (Soldatenkönig, Friedrich der Große), eine Fachhochschule für Finanzen, eine Verwaltungsakademie, ein Krankenhaus etc

Número da propriedade: 22206023 - 15713 Königs Wusterhausen – Niederlehme

Outras informações

Es liegt ein Energiebedarfsausweis vor. Dieser ist gültig bis 17.3.2032. Endenergiebedarf beträgt 131.40 kWh/(m²*a). Wesentlicher Energieträger der Heizung ist Gas. Das Baujahr des Objekts lt. Energieausweis ist 1993. Die Energieeffizienzklasse ist E. **GELDWÄSCHE:** Als Immobilienmaklerunternehmen ist die von Poll Immobilien GmbH nach § 2 Abs. 1 Nr. 14 und § 11 Abs. 1, 2 Geldwäschegesetz (GwG) dazu verpflichtet, bei der Begründung einer Geschäftsbeziehung die Identität des Vertragspartners festzustellen und zu überprüfen, bzw. sobald ein ernsthaftes Interesse an der Durchführung des Immobilienkaufvertrages besteht.

Hierzu ist es erforderlich, dass wir nach § 11 Abs. 4 GwG die relevanten Daten Ihres Personalausweises festhalten (wenn Sie als natürliche Person handeln) – beispielsweise mittels einer Kopie. Bei einer juristischen Person benötigen wir eine Kopie des Handelsregisterauszugs, aus welchem der wirtschaftlich Berechtigte hervorgeht. Das Geldwäschegesetz sieht vor, dass der Makler die Kopien bzw. Unterlagen fünf Jahre aufbewahren muss. Als unser Vertragspartner haben Sie auch eine Mitwirkungspflicht nach § 11 Abs. 6 GwG. **HAFTUNG:** Wir weisen darauf hin, dass die von uns weitergegebenen Objektinformationen, Unterlagen, Pläne etc. vom Verkäufer bzw. Vermieter stammen. Eine Haftung für die Richtigkeit oder Vollständigkeit der Angaben übernehmen wir daher nicht. Es obliegt daher unseren Kunden, die darin enthaltenen Objektinformationen und Angaben auf ihre Richtigkeit hin zu überprüfen. Alle Immobilienangebote sind freibleibend und vorbehaltlich Irrtümer, Zwischenverkauf- und Vermietung oder sonstiger Zwischenverwertung. **UNSER SERVICE FÜR SIE ALS EIGENTÜMER:** Planen Sie den Verkauf oder die Vermietung Ihrer Immobilie, so ist es für Sie wichtig, deren Marktwert zu kennen. Lassen Sie kostenfrei und unverbindlich den aktuellen Wert Ihrer Immobilie professionell durch einen unserer Immobilienspezialisten einschätzen. Unser bundesweites und internationales Netzwerk ermöglicht es uns, Verkäufer bzw. Vermieter und Interessenten bestmöglich zusammenzuführen.

Número da propriedade: 22206023 - 15713 Königs Wusterhausen – Niederlehme

Pessoa de contacto

Para mais informações, queira contactar a sua pessoa de contacto:

Sylvia Maltz

Schloßplatz 1 Königs Wusterhausen
E-Mail: koenigs.wusterhausen@von-poll.com

To Disclaimer of von Poll Immobilien GmbH

www.von-poll.com