

Bonn / Brüser Berg

Wunderschöne Kapitalanlage in beliebter Wohnlage von Bonn

Número da propriedade: 25024004

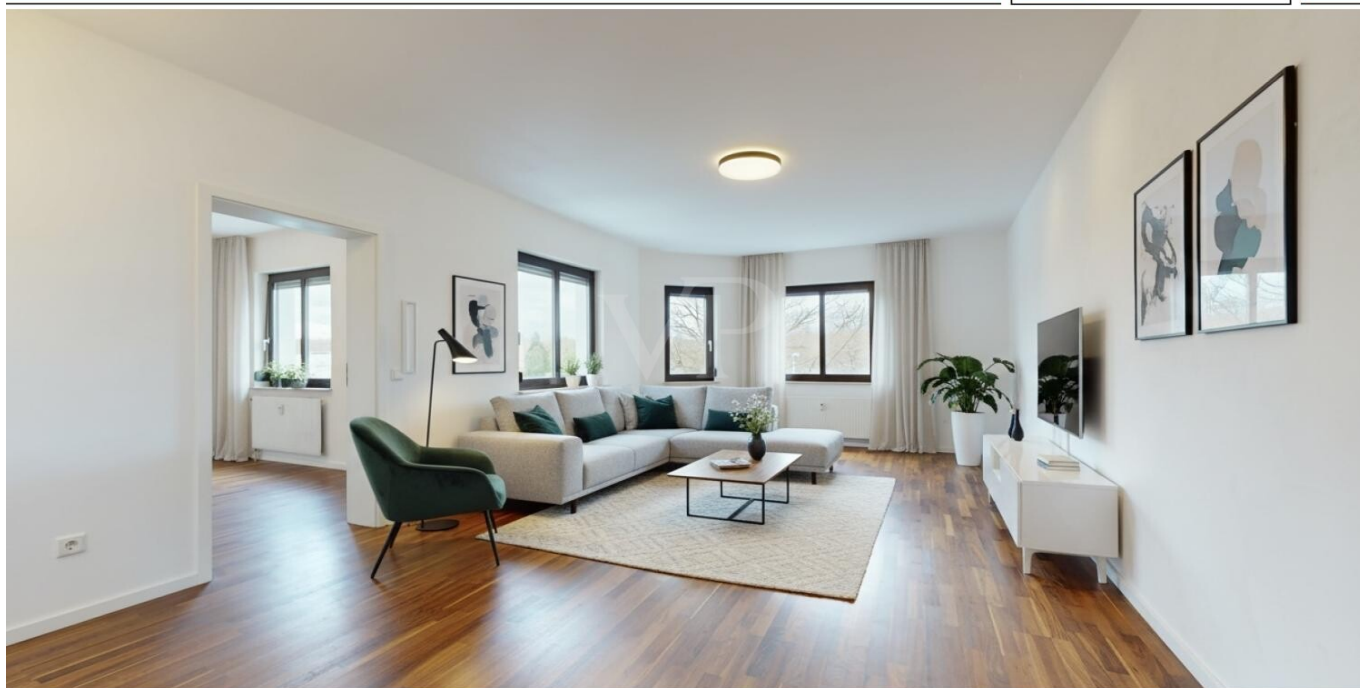

www.von-poll.com

PREÇO DE COMPRA: 230.000 EUR • ÁREA: ca. 60 m² • QUARTOS: 2

Número da propriedade: 25024004 - 53125 Bonn / Brüser Berg

- Numa vista geral
- O imóvel
- Dados energéticos
- Plantas dos pisos
- Uma primeira impressão
- Tudo sobre a localização
- Outras informações
- Pessoa de contacto

Número da propriedade: 25024004 - 53125 Bonn / Brüser Berg

Numa vista geral

Número da propriedade	25024004
Área	ca. 60 m²
Piso	2
Quartos	2
Quartos	1
Casas de banho	1
Ano de construção	1982
Tipo de estacionamento	1 x Garagem

Preço de compra	230.000 EUR
Comissão para arrendatários	Käuferprovision beträgt 3,57 % (inkl. MwSt.) des beurkundeten Kaufpreises
Modernização / Reciclagem	2022
Móveis	Cozinha embutida

Número da propriedade: 25024004 - 53125 Bonn / Brüser Berg

Dados energéticos

Sistemas de aquecimento	Aquecimento central	Certificado Energético	Certificado de consumo de energia
Fonte de Energia	Gás	Consumo final de energia	131.44 kWh/m²a
Certificado Energético válido até	02.05.2029	Classificação energética	E
Aquecimento	Gás	Ano de construção de acordo com o certificado energético	1982

Número da propriedade: 25024004 - 53125 Bonn / Brüser Berg

O imóvel

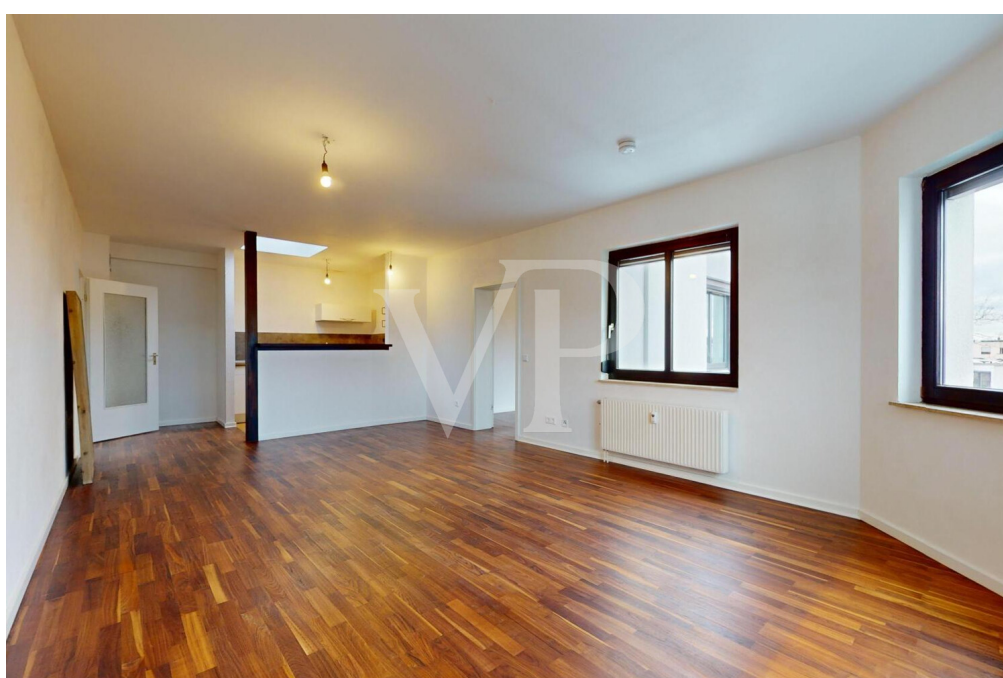

Número da propriedade: 25024004 - 53125 Bonn / Brüser Berg

O imóvel



Número da propriedade: 25024004 - 53125 Bonn / Brüser Berg

O imóvel



Número da propriedade: 25024004 - 53125 Bonn / Brüser Berg

O imóvel



Número da propriedade: 25024004 - 53125 Bonn / Brüser Berg

O imóvel



Número da propriedade: 25024004 - 53125 Bonn / Brüser Berg

Plantas dos pisos

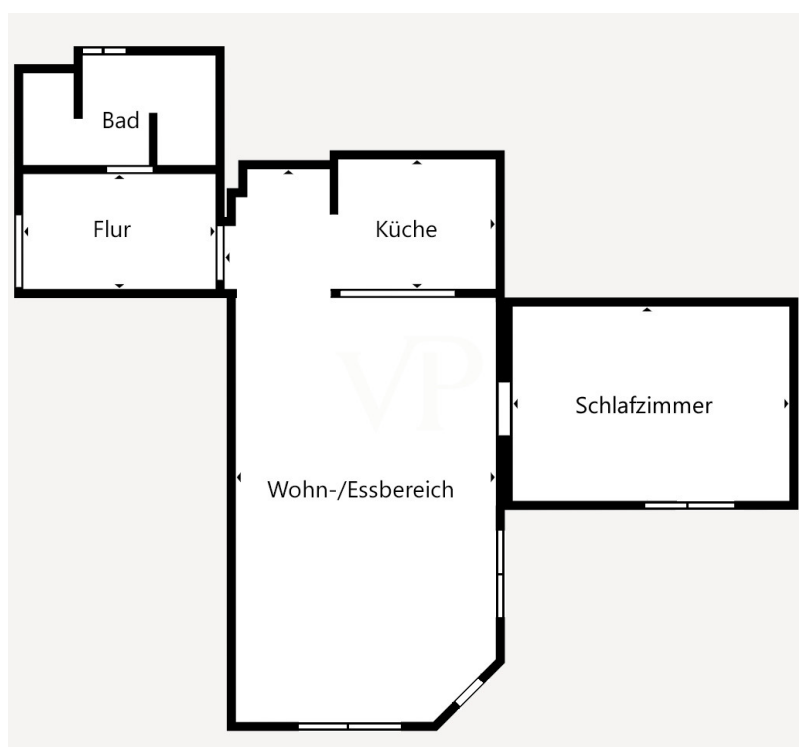

Esta planta não é à escala. Os documentos foram-nos entregues pelo cliente. Por conseguinte, não podemos assumir qualquer responsabilidade pela exatidão das indicações.

Número da propriedade: 25024004 - 53125 Bonn / Brüser Berg

Uma primeira impressão

Diese moderne und stilvoll ausgestattete Dachgeschosswohnung befindet sich im 2. Obergeschoss eines äußerst gepflegten Mehrparteienhauses. Sie überzeugt durch ein durchdachtes Raumkonzept und hochwertige Materialien – und ist aktuell zuverlässig vermietet. Die monatliche Nettokaltmiete beträgt 830?EUR, zuzüglich 40?EUR für einen zugehörigen Tiefgaragenstellplatz, der ebenfalls vermietet ist. Die Gesamtmieteinnahmen belaufen sich somit auf 870?EUR/Monat, was diese Immobilie zu einer attraktiven Kapitalanlage macht.

Aufteilung & Ausstattung:

Flur: Großzügiger Eingangsbereich mit Platz für Garderobe und Stauraum. Moderne Deckenspots mit Farbwechselfunktion sorgen für eine angenehme Lichtstimmung.

Wohn-/Essbereich mit offener Küche: Offenes Raumkonzept mit weißer Hochglanz-Einbauküche.

Schlafzimmer: Ruhig gelegen, als Rückzugsort konzipiert.

Tageslichtbad: Bodengleiche Dusche mit exklusiven Marken wie Villeroy & Boch, Keuco-Armaturen, Steinberg RainShower und Design-Handtuchheizung. Farblich anpassbare Deckenspots unterstreichen den hochwertigen Gesamteindruck.

Die Wohnung verfügt über:

- Hochwertige Echtholzböden
- Wände in venezianischem Putz
- Echtholzfenster mit Außenrollos und Sonnenschutzfolie
- Tiefgaragenstellplatz (separat vermietet für 40?EUR/Monat)
- Eigenen Kellerraum
- Gemeinschaftswaschküche

Aus Rücksicht auf die Privatsphäre des derzeitigen Mieters wurden die abgebildeten Einrichtungsbeispiele mithilfe künstlicher Intelligenz erstellt und stellen keine reale Möblierung dar. Bitte beachten Sie, dass die Wohnung über keinen Balkon verfügt.

Diese vermietete Wohnung kombiniert hochwertige Ausstattung mit einem attraktiven Mietverhältnis und bietet somit ein langfristig sicheres Investment in einem gepflegten Umfeld.

Número da propriedade: 25024004 - 53125 Bonn / Brüser Berg

Tudo sobre a localização

Der Brüser Berg ist ein Stadtteil der Bundesstadt Bonn und gehört zum Stadtbezirk Hardtberg. Dieser Stadtteil entstand ab 1974, wobei bei der städtebaulichen Gestaltung besonderer Wert auf das Zusammenleben der Menschen gelegt wurde. So gibt es neben einer Fußgängerzone zahlreiche Fußgängerbereiche, in die auch Spielplätze integriert sind. Der gesamte Stadtteil ist für Fußgänger nahezu autofrei. Durch die Nähe zu den Bundesministerien und -behörden in Bonn und seinem Stadtbezirk Hardtberg, insbesondere zum Bundesministerium der Verteidigung auf der Hardthöhe, war der Anteil der Bundesbediensteten unter den Bewohnern des Brüser Bergs zumindest ursprünglich hoch. Im Zentrum des Stadtteils überwiegt der Geschosswohnungsbau, während die Randlagen durch Einfamilien- und Reihenhäuser geprägt sind.

Eine Fußgängerzone mit zahlreichen Einzelhandelsgeschäften bietet umfassende Einkaufsmöglichkeiten. Der Stadtteil verfügt über mehrere Schulen, darunter die offene Ganztagschule Gemeinschaftsgrundschule Brüser Berg, die Gemeinschaftshauptschule und Europaschule August Macke Schule, die Realschule Hardtberg und das Hardtberg-Gymnasium Bonn (HBG).

Am Brüser Berg befindet sich die Hardtberghalle, die bis zum Frühjahr 2008 Spielstätte der Telekom Baskets Bonn war. Seit Sommer 2008 ist der vereinseigene Telekom Dome unterhalb des Brüser Bergs die Heimspielstätte der Telekom Baskets Bonn. Zwei Buslinien der SWB verbinden den Brüser Berg mit der Bonner Innenstadt.

Der Stadtteil ist von einem Straßenring (Brüser Damm, Pascalstraße) umgeben, der in den Konrad-Adenauer-Damm mündet, der die Anbindung an die östlich verlaufende Bundesautobahn 565 mit der Anschlussstelle Bonn-Hardtberg ermöglicht.

Número da propriedade: 25024004 - 53125 Bonn / Brüser Berg

Outras informações

Es liegt ein Energieverbrauchsausweis vor.

Dieser ist gültig bis 2.5.2029.

Endenergieverbrauch beträgt 131.44 kwh/(m²*a).

Wesentlicher Energieträger der Heizung ist Gas.

Das Baujahr des Objekts lt. Energieausweis ist 1982.

Die Energieeffizienzklasse ist E.

Número da propriedade: 25024004 - 53125 Bonn / Brüser Berg

Pessoa de contacto

Para mais informações, queira contactar a sua pessoa de contacto:

Simone Pohlscheid & Ricardo Gorny

Clemens-August-Straße 6, 53115 Bonn

Tel.: +49 228 - 62 04 08 54

E-Mail: bonn@von-poll.com

Para o aviso de isenção de responsabilidade da von Poll Immobilien GmbH

www.von-poll.com