

Eltville am Rhein - Martinsthal

Lichtdurchflutete, geräumige Büroräume im 1.OG mit direkter Autobahnanbindung in Eltville- Martinsthal

Número da propriedade: 25072010



www.von-poll.com

PREÇO DO ALUGUEL: 2.130 EUR • QUARTOS: 6

Número da propriedade: 25072010 - 65344 Eltville am Rhein - Martinthal

- Numa vista geral**
- O imóvel**
- Dados energéticos**
- Plantas dos pisos**
- Uma primeira impressão**
- Detalhes do equipamento**
- Tudo sobre a localização**
- Outras informações**
- Pessoa de contacto**

Número da propriedade: 25072010 - 65344 Eltville am Rhein - Martinsthal

Numa vista geral

| | | | |
|------------------------|--|-----------------------------------|--|
| Número da propriedade | 25072010 | Preço do aluguel | 2.130 EUR |
| Forma do telhado | Telhado de sela | Custos adicionais | 320 EUR |
| Disponibilidade | 14.04.2026 | Escritório / Prática profissional | Escritório |
| Piso | 1 | Comissão para arrendatários | 2,38-fache der Nettomonatsmiete inkl. gesetzl. MwSt. |
| Quartos | 6 | Área total | ca. 202 m ² |
| Ano de construção | 1998 | Tipo de construção | Sólido |
| Tipo de estacionamento | 7 x Lugar de estacionamento ao ar livre, 30 EUR (Arrendar) | Área comercial | ca. 202 m ² |
| | | Área arrendáve | ca. 202 m ² |

Número da propriedade: 25072010 - 65344 Eltville am Rhein - Martinsthal

Dados energéticos

| Fonte de Energia | Gás | Certificado Energético | Consumo energético final |
|-----------------------------------|------------|--|--------------------------|
| Certificado Energético válido até | 13.08.2027 | Ano de construção de acordo com o certificado energético | 1998 |

Número da propriedade: 25072010 - 65344 Eltville am Rhein - Martinsthal

O imóvel



Número da propriedade: 25072010 - 65344 Eltville am Rhein - Martinsthal

O imóvel



Número da propriedade: 25072010 - 65344 Eltville am Rhein - Martinsthal

O imóvel



Número da propriedade: 25072010 - 65344 Eltville am Rhein - Martinsthal

O imóvel



Número da propriedade: 25072010 - 65344 Eltville am Rhein - Martinsthal

O imóvel

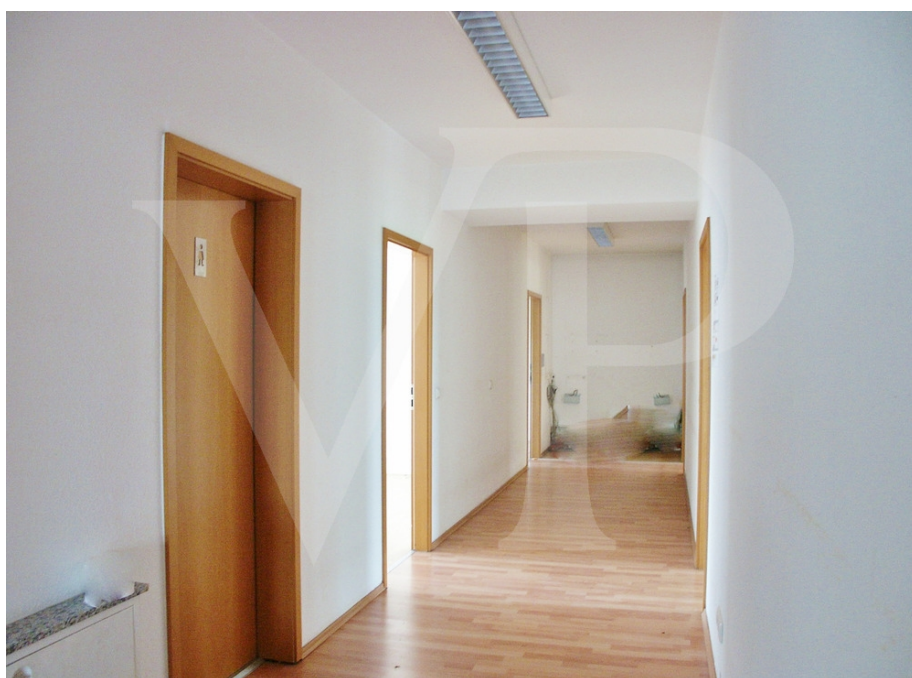
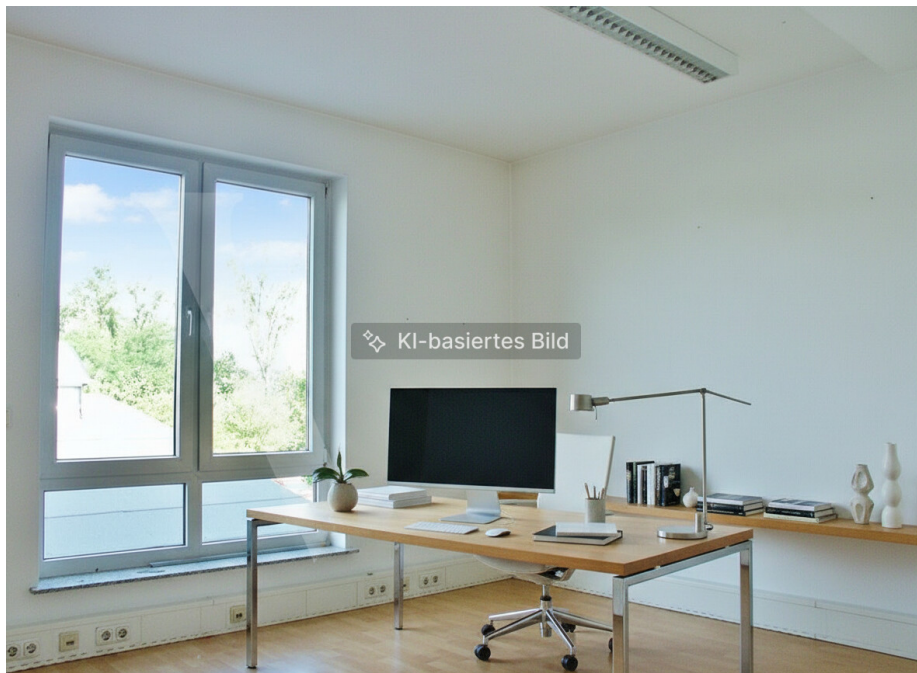

Número da propriedade: 25072010 - 65344 Eltville am Rhein - Martinsthal

O imóvel



Número da propriedade: 25072010 - 65344 Eltville am Rhein - Martinsthal

O imóvel



Número da propriedade: 25072010 - 65344 Eltville am Rhein - Martinsthal

O imóvel



Número da propriedade: 25072010 - 65344 Eltville am Rhein - Martinsthal

Plantas dos pisos



Esta planta não é à escala. Os documentos foram-nos entregues pelo cliente. Por conseguinte, não podemos assumir qualquer responsabilidade pela exatidão das indicações.

Número da propriedade: 25072010 - 65344 Eltville am Rhein - Martinsthal

Uma primeira impressão

Helle, moderne Büroräume in einem gepflegten Bürogebäude in zentraler Lage mit guter Autobahnanbindung in Eltville-Martinthal zu vermieten.

Die Einheit besteht aus 6 geräumigen, hellen Büroräumen im 1. OG mit großen Fensterfronten, ausreichend Steckdosen und Netzwerksteckern.

Alle Räume sind verkabelt und ein schnelles Internet bietet eine komfortable Arbeitsatmosphäre.

Eine praktische Tageslicht -Teeküche mit Einbaugeräten sowie 2 Damen und 2 Herren Toiletten runden diese Büroeinheit ab.

Der atemberaubende Blick aus den Fenstern ins Grüne und in die Weinberge unterstützt das kreative Arbeiten.

Die zentrale Lage mit direktem Autobahnanschluss an die A66 und die B42 bringt Sie und Ihre Kunden schnell zusammen.

Zum Frankfurter Flughafen sind es ca. 40 Minuten, nach Wiesbaden fahren Sie ca. 15 Minuten und das Rheinufer in Eltville erreichen Sie in ca. 5 Minuten.

Zur Mieteinheit gehören 5-7 PKW-Stellplätze, die auf Wunsch dazu gemietet werden können. (30,- € / Stellplatz).

Die monatl. Kaltmiete beträgt: € 2.130,- (zzgl. MwSt.: € 407,70,-)

Die monatl. Nebenkosten (einschl. Heizung) betragen: € 320,- (zzgl. MwSt.: € 60,80,-)

Die monatl. Brutto-Miete (einschl.NK) beträgt € 2.918,50 + Parkplatzgebühren

Es handelt sich bei den NK um eine Pauschale, wobei die Heizungs- und Wasserkosten nach Verbrauch abgerechnet werden. (in der Pauschale enthalten).

Eine Vorsteuerabzugsberechtigung des Mieters muss gegeben sein.

Die Büroräume sind ab 01.04.2026 zu vermieten, oder nach Absprache.

Haben wir Ihr Interesse geweckt?

Wir freuen uns auf Ihren Anruf!

Número da propriedade: 25072010 - 65344 Eltville am Rhein - Martinsthal

Detalhes do equipamento

1. OBERGESCHOSS:

- Helle Räume
- Leichte Trennwände
- Einbauküche mit Spülmaschine
- Laminatboden
- Fußbodenheizung
- Elektrische Rollläden
- Sprechanlage mit Türöffner
- Alle Räume ausreichend verkabelt
- Schnelles Internet (100 MGB VDSL)
- Netzwerkstecker
- Zentrale Lage
- Schneller Autobahnanschluss
- Parkplätze vor dem Haus á € 30,- / Monat

Número da propriedade: 25072010 - 65344 Eltville am Rhein - Martinsthal

Tudo sobre a localização

Das Objekt befindet sich in Eltville-Martinsthal in einem eingeführten Gewerbegebiet mit direktem Autobahnanschluß.

Eine Bushaltestelle ist zu Fuß in 5 Minuten zu erreichen.

Sehr gute Anbindung an die A66 bzw. an die B42.

Nach Eltville Stadtmitte sind es ca. 5 Minuten mit dem Auto,

Wiesbaden erreichen Sie in ca. 15 Minuten und den Flughafen Frankfurt in ca. 40 Minuten.

Número da propriedade: 25072010 - 65344 Eltville am Rhein - Martinsthal

Outras informações

HAFTUNG: Wir weisen darauf hin, dass die von uns weitergegebenen Objektinformationen, Unterlagen, Pläne etc. vom Verkäufer bzw. Vermieter stammen. Eine Haftung für die Richtigkeit oder Vollständigkeit der Angaben übernehmen wir daher nicht. Es obliegt daher unseren Kunden, die darin enthaltenen Objektinformationen und Angaben auf ihre Richtigkeit hin zu überprüfen. Alle Immobilienangebote sind freibleibend und vorbehaltlich Irrtümer, Zwischenverkauf- und Vermietung oder sonstiger Zwischenverwertung.

UNSER SERVICE FÜR SIE ALS EIGENTÜMER:

Planen Sie den Verkauf oder die Vermietung Ihrer Immobilie, so ist es für Sie wichtig, deren Marktwert zu kennen. Lassen Sie kostenfrei und unverbindlich den aktuellen Wert Ihrer Immobilie professionell durch einen unserer Immobilienspezialisten einschätzen. Unser bundesweites und internationales Netzwerk ermöglicht es uns, Verkäufer bzw. Vermieter und Interessenten bestmöglich zusammenzuführen.

Número da propriedade: 25072010 - 65344 Eltville am Rhein - Martinsthal

Pessoa de contacto

Para mais informações, queira contactar a sua pessoa de contacto:

Katharina Lichtenberg-Weck

Rheingauer Straße 38, 65343 Eltville

Tel.: +49 6123 - 79 317 0

E-Mail: rheingau@von-poll.com

Para o aviso de isenção de responsabilidade da von Poll Immobilien GmbH

www.von-poll.com