

Dombühl

Einfamilienhaus mit Einliegerwohnung und Garten in idyllischer Lage

Número da propriedade: 25208728



www.von-poll.com

PREÇO DE COMPRA: 359.000 EUR • ÁREA: ca. 161 m² • QUARTOS: 7 • ÁREA DO TERRENO: 997 m²

Número da propriedade: 25208728 - 91601 Dombühl

- Numa vista geral
- O imóvel
- Dados energéticos
- Plantas dos pisos
- Uma primeira impressão
- Detalhes do equipamento
- Tudo sobre a localização
- Outras informações
- Pessoa de contacto

Número da propriedade: 25208728 - 91601 Dombühl

Numa vista geral

Número da propriedade	25208728	Preço de compra	359.000 EUR
Área	ca. 161 m ²	Natureza	Casa unifamiliar / Moradia
Forma do telhado	Telhado de sela	Comissão para arrendatários	Käuferprovision beträgt 3,57 % (inkl. MwSt.) des beurkundeten Kaufpreises
Quartos	7	Tipo de construção	Sólido
Quartos	4	Área útil	ca. 100 m ²
Casas de banho	2	Móveis	Terraço, WC de hóspedes, Jardim / uso partilhado, Cozinha embutida, Varanda
Ano de construção	1979-1980		
Tipo de estacionamento	2 x Garagem		

Número da propriedade: 25208728 - 91601 Dombühl

Dados energéticos

Fonte de Energia	Pellet	Certificado Energético	Certificado de consumo de energia
Certificado Energético válido até	20.08.2035	Consumo final de energia	193.20 kWh/m ² a
Aquecimento	Pellet-Fuelled	Classificação energética	E
		Ano de construção de acordo com o certificado energético	1979

Número da propriedade: 25208728 - 91601 Dombühl

O imóvel



Número da propriedade: 25208728 - 91601 Dombühl

O imóvel



Número da propriedade: 25208728 - 91601 Dombühl

O imóvel



Número da propriedade: 25208728 - 91601 Dombühl

O imóvel



Número da propriedade: 25208728 - 91601 Dombühl

O imóvel



Número da propriedade: 25208728 - 91601 Dombühl

O imóvel



Número da propriedade: 25208728 - 91601 Dombühl

O imóvel



Número da propriedade: 25208728 - 91601 Dombühl

O imóvel



Número da propriedade: 25208728 - 91601 Dombühl

O imóvel



Número da propriedade: 25208728 - 91601 Dombühl

O imóvel



Número da propriedade: 25208728 - 91601 Dombühl

O imóvel



Número da propriedade: 25208728 - 91601 Dombühl

Plantas dos pisos

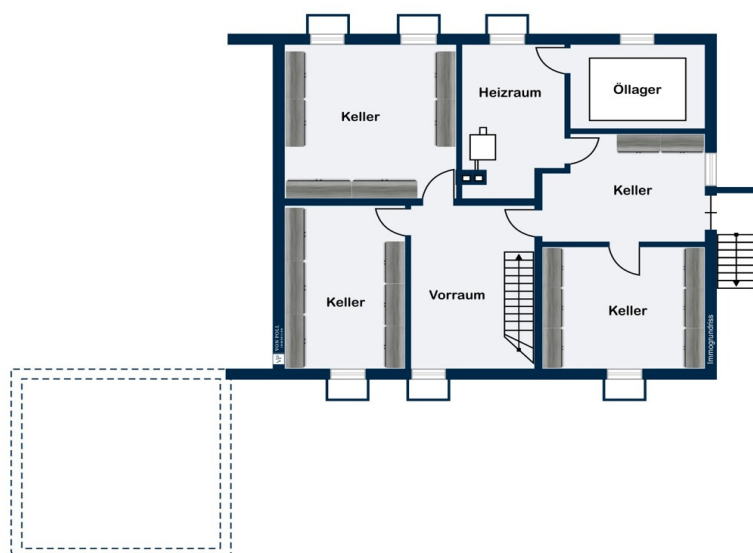

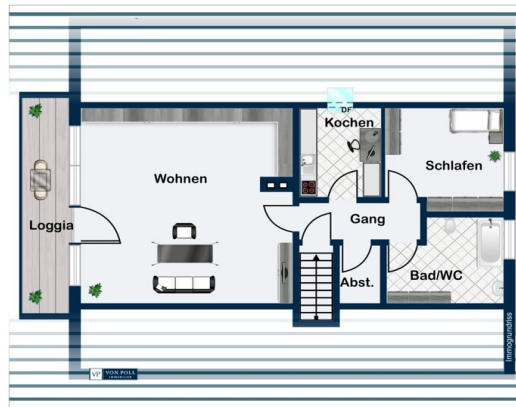



Esta planta não é à escala. Os documentos foram-nos entregues pelo cliente. Por conseguinte, não podemos assumir qualquer responsabilidade pela exatidão das indicações.

Número da propriedade: 25208728 - 91601 Dombühl

Uma primeira impressão

Willkommen in Ihrem neuen Zuhause:

Dieses großzügige Einfamilienhaus mit Einliegerwohnung aus dem Baujahr 1979-1980 besticht durch seine vielseitige Aufteilung und den gepflegten Zustand. Mit einer Wohnfläche von ca. 161 m² sowie einer Grundstücksfläche von ca. 997 m² bietet das Objekt zahlreiche Möglichkeiten zur individuellen Gestaltung und Nutzung.

Das Haus befindet sich in einer ruhigen Wohngegend, die insbesondere durch das grüne Umfeld und mit viel Privatsphäre überzeugt.

Das Grundstück ist ringsum eingezäunt und verfügt über einen großen, eingewachsenen Garten, der viel Raum für Erholung, Freizeit und Familienleben bereithält.

Die großzügigen Terrassen laden zum Genießen im Freien bei sonnigen Tagen ein, während der Balkon im Dachgeschoss einen angenehmen Rückzugsort mit Blick ins Grüne bietet.

Die Raumaufteilung ist durchdacht und familienfreundlich. Insgesamt verteilen sich 7 helle Zimmer auf zwei Ebenen, darunter 4 Schlafzimmer, die flexible Nutzungsmöglichkeiten als Kinder-, Arbeits- oder Gästezimmer eröffnen.

Zwei Tageslicht-Badezimmer sorgen für Komfort im Alltag. Die Einbauküche im Erdgeschoss ist praktisch ausgestattet und bietet ausreichend Stauraum und Arbeitsfläche für verschiedene kulinarische Anforderungen und im Dachgeschoss findet sich ebenfalls eine kleine Einbauküche.

Dank des gepflegten Zustands kann das Haus sofort bezogen werden – gleichzeitig ist für motivierte Eigentümer mit Ideen aufgrund des renovierungsbedürftigen Gesamtzustands Raum für individuelle Modernisierungen vorhanden.

Ein besonderes Highlight ist die separate Einliegerwohnung, die sich ideal als generationsübergreifendes Wohnen, eigenes Arbeitszimmer oder zur Vermietung eignet.

Der große Keller mit Lagerfläche und separater Waschküche, sowie einem weiterem Gäste-WC, bietet vielfältigen Stauraum und unterstützt einen organisierten Haushalt. Die Heizungsart entspricht modernen Anforderungen: Eine effiziente Pelletheizung unterstützt sowohl den nachhaltigen Betrieb als auch die Unabhängigkeit von fossilen Brennstoffen.

Für Fahrzeuge steht eine geräumige Doppelgarage mit Sektionaltor zur Verfügung.

Dieses Einfamilienhaus mit Einliegerwohnung verbindet großzügiges Wohnen und naturnahes Umfeld mit einer hervorragenden Infrastruktur. Einkaufsmöglichkeiten, Schulen und öffentliche Verkehrsanbindungen sind in nur wenigen Kilometern erreichbar und machen die Lage besonders attraktiv für Familien und Berufspendler. Hier profitieren Sie von viel Platz, vielseitigen Nutzungsmöglichkeiten und einer angenehmen Nachbarschaft. Wenn Sie Wert auf Raum, Privatsphäre und eine ruhige Wohngegend legen, ist dieses Haus eine hervorragende Option.

Vereinbaren Sie gerne einen Besichtigungstermin und entdecken Sie das Potenzial dieser Immobilie – Ihr neues Zuhause wartet auf Sie.

Número da propriedade: 25208728 - 91601 Dombühl

Detalhes do equipamento

Nachfolgend zusammengefasst, einige Ausstattungsmerkmale der Immobilie:

- Garten ringsum eingewachsen und eingezäunt
- Zwei Terrassen und ein Balkon
- Ruhige Wohngegend
- Einliegerwohnung
- Großzügiger Keller
- Doppelgarage mit Sektionaltor
- Pelletheizung Baujahr 2020

Dies ist nur ein Auszug der Besonderheiten, welche Sie bei einer persönlichen Besichtigung vor Ort erwarten. Wir freuen uns auf Ihre Anfrage und die gemeinsame Besichtigung.

Número da propriedade: 25208728 - 91601 Dombühl

Tudo sobre a localização

Familienfreundlich und naturnah gelegen ist Dombühl eine Marktgemeinde im mittelfränkischen Landkreis Ansbach, Mitglied der Verwaltungsgemeinschaft Schillingsfürst und zählt zur Metropolregion Nürnberg.

Die Immobilie liegt im Ortsteil Kloster Sulz umgeben von herrlicher Landschaft und Natur.

Die Marktgemeinde Dombühl liegt eingebettet in eine idyllische Hügellandschaft im Naturpark Frankenhöhe und an der Romantischen Straße.

Durch Dombühl führt ein Abschnitt des Fränkischen Wasserradwegs, ebenso die Fernwanderwege Europäischer Fernwanderweg E8, Via Romea und der Frankenhöhe-Weg.

Zu den Autobahnen A6 und A7 sind es nur wenige Kilometer und Sie haben direkten Anschluss an den Fernverkehr.

Dombühl liegt an der Bahnstrecke Nürnberg–Crailsheim. Im Zweistundentakt fahren Regional-Express-Züge nach Nürnberg und Stuttgart zwischen den Knotenbahnhöfen Crailsheim und Ansbach. Im Dezember 2017 wurde Dombühl in das Netz der S-Bahn Nürnberg eingebunden. Seitdem besteht durch die Linie S 4 eine zusätzliche zweistündliche Verbindung über Ansbach nach Nürnberg. Ab Dezember 2024 besteht mit der Linie S 4 ab Nürnberg über Dombühl und Schnelldorf eine Verbindung nach Crailsheim. Zusammen mit den Regional-Expressen der Linie Nürnberg-Stuttgart wird es dann ein stündliches Angebot zwischen Dombühl und Crailsheim/Nürnberg geben.

Número da propriedade: 25208728 - 91601 Dombühl

Outras informações

Es liegt ein Energieverbrauchsausweis vor.

Dieser ist gültig bis 20.8.2035.

Endenergieverbrauch beträgt 193.20 kWh/(m²*a).

Wesentlicher Energieträger der Heizung ist Pelletheizung.

Das Baujahr des Objekts lt. Energieausweis ist 1979.

Die Energieeffizienzklasse ist E.

Unser Service für Sie als Eigentümer: Wir bewerten gern kostenfrei Ihre Immobilie entsprechend dem aktuellen Marktwert, entwickeln eine Ihrem Objekt angepasste Verkaufsstrategie und stehen Ihnen bis zum erfolgreichen Verkauf zur Verfügung. VON POLL IMMOBILIEN steht als Maklerunternehmen mit seinen Mitarbeitern und Kollegen für die Werte Seriosität, Zuverlässigkeit und Diskretion. Unser bundesweites und internationales Netzwerk ermöglicht es uns, Verkäufer bzw. Vermieter und Interessenten bestmöglich zusammenzuführen. Wir können Ihnen bereits in den ersten Gesprächen mitteilen, wie viele vorgemerkte Suchinteressenten wir haben. Kommen Sie einfach bei uns vorbei, rufen Sie uns an oder senden Sie uns eine E-Mail – wir freuen uns, Sie kennen zu lernen.

Wir weisen darauf hin, dass die von uns weitergegebenen Objektinformationen, Unterlagen, Pläne etc. vom Veräußerer bzw. Vermieter stammen. Eine Haftung für die Richtigkeit oder Vollständigkeit der Angaben übernehmen wir daher nicht. Es obliegt daher unseren Kunden, die darin enthaltenen Objektinformationen und Angaben auf ihre Richtigkeit hin zu überprüfen.

Im Fall des Kaufs/Anmietung der Immobilie, hat der Käufer/Mieter die ortsübliche Provision an die von Poll Immobilien GmbH zu zahlen. Die Provision ist mit Wirksamwerden des Hauptvertrages fällig.

Número da propriedade: 25208728 - 91601 Dombühl

Pessoa de contacto

Para mais informações, queira contactar a sua pessoa de contacto:

Florian Wittmann

Neustadt 31, 91522 Ansbach

Tel.: +49 981 - 97 22 432 0

E-Mail: ansbach@von-poll.com

Para o aviso de isenção de responsabilidade da von Poll Immobilien GmbH

www.von-poll.com