

Darmstadt / Eberstadt

Einzigartiges Wohnen! EFH mit ELW in der Villenkolonie

Número da propriedade: 25005052

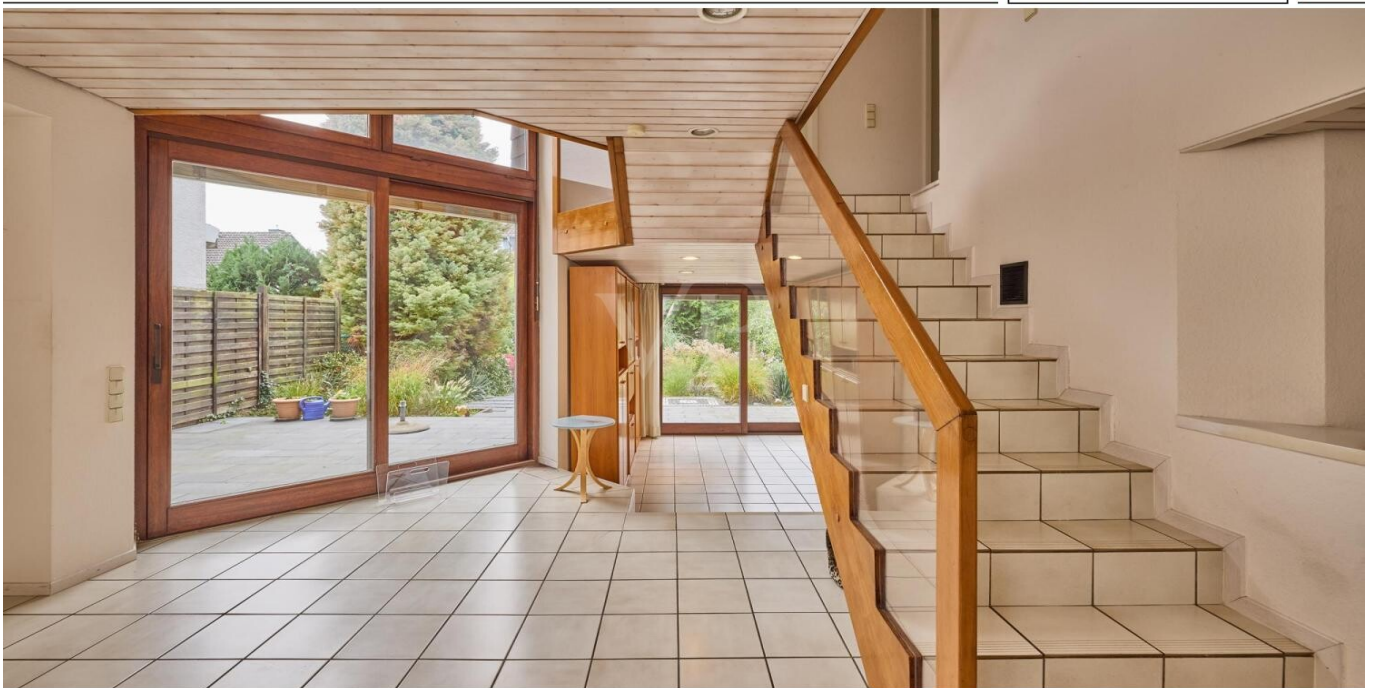

www.von-poll.com

PREÇO DE COMPRA: 945.000 EUR • ÁREA: ca. 203 m² • QUARTOS: 6 • ÁREA DO TERRENO: 330 m²

Número da propriedade: 25005052 - 64297 Darmstadt / Eberstadt

- Numa vista geral
- O imóvel
- Dados energéticos
- Uma primeira impressão
- Detalhes do equipamento
- Tudo sobre a localização
- Outras informações
- Pessoa de contacto

Número da propriedade: 25005052 - 64297 Darmstadt / Eberstadt

Numa vista geral

Número da propriedade	25005052	Preço de compra	945.000 EUR
Área	ca. 203 m ²	Natureza	Casa unifamiliar / Moradia
Forma do telhado	Telhado de sela	Comissão para arrendatários	Käuferprovision beträgt 3,57 % (inkl. MwSt.) des beurkundeten Kaufpreises
Quartos	6	Modernização / Reciclagem	2022
Quartos	5	Tipo de construção	Sólido
Casas de banho	3	Móveis	Terraço, WC de hóspedes, Sauna, Lareira, Cozinha embutida, Varanda
Ano de construção	1983		
Tipo de estacionamento	1 x Garagem		

Número da propriedade: 25005052 - 64297 Darmstadt / Eberstadt

Dados energéticos

Sistemas de aquecimento	Aquecimento central	Certificado Energético	Certificado de consumo de energia
Fonte de Energia	Gás	Consumo final de energia	71.60 kWh/m ² a
Certificado Energético válido até	19.05.2035	Classificação energética	B
Aquecimento	Elétrico	Ano de construção de acordo com o certificado energético	2005

Número da propriedade: 25005052 - 64297 Darmstadt / Eberstadt

O imóvel



Número da propriedade: 25005052 - 64297 Darmstadt / Eberstadt

O imóvel



Número da propriedade: 25005052 - 64297 Darmstadt / Eberstadt

O imóvel



Número da propriedade: 25005052 - 64297 Darmstadt / Eberstadt

O imóvel



Número da propriedade: 25005052 - 64297 Darmstadt / Eberstadt

O imóvel



Número da propriedade: 25005052 - 64297 Darmstadt / Eberstadt

O imóvel



Número da propriedade: 25005052 - 64297 Darmstadt / Eberstadt

O imóvel



Número da propriedade: 25005052 - 64297 Darmstadt / Eberstadt

O imóvel



Número da propriedade: 25005052 - 64297 Darmstadt / Eberstadt

O imóvel



Número da propriedade: 25005052 - 64297 Darmstadt / Eberstadt

O imóvel



Número da propriedade: 25005052 - 64297 Darmstadt / Eberstadt

Uma primeira impressão

Dieses schöne Einfamilienhaus in Splitlevel-Bauweise verfügt über ca. 203 m² Wohnfläche und wurde 1983 auf einem ca. 330 m² großen Grundstück erbaut. Sie liegt in der beliebten und exklusiven Villenkolonie an den Streuobstwiesen in Darmstadt-Eberstadt.

Vom repräsentativen Eingangsbereich aus befinden sich links das großzügige Gäste-WC und der Zugang zur Garage. Weiter geht es in den einladenden, großzügigen Wohn-/Essbereich mit einer gemütlichen Kamin-Sitzecke sowie in die angrenzende Küche, ausgestattet mit einer modernen, neuwertigen Einbauküche. Von hier aus haben Sie auch Zugang zum Keller.

Vom Essbereich gelangen Sie zur sonnigen Terrasse und zum pflegeleichten Garten in West-Ausrichtung, der auch vom Wohnzimmer aus zugänglich ist – hier genießen Sie ab dem späten Vormittag bis in die Abendstunden die Sonne.

Über eine Treppe gelangen Sie in das großräumige Obergeschoss. Hier finden Sie ein helles Zimmer zur individuellen Nutzung, ein Duschbad, eine Galerie und eine charmante Einliegerwohnung mit eigener großzügigen Terrasse. Zusätzlich ist diese von Außen zugänglich.

Das Dachgeschoss beherbergt ein großzügiges, helles Zimmer mit gemütlichem Charakter, ein Arbeitszimmer sowie das Master-Schlafzimmer mit Einbauschränken, eigenem Balkon und großem Tageslichtbad mit Wanne.

Das Haus ist komplett unterkellert. Dort befinden sich der Waschraum, ein geräumiger Abstellraum, ein Hobbyraum und ein Spa-/Wellnessbereich mit Sauna und Dusche zur Entspannung und vieles mehr.

Abgerundet wird dieses attraktive Angebot durch eine Einzelgarage.

Número da propriedade: 25005052 - 64297 Darmstadt / Eberstadt

Detalhes do equipamento

- * Großzügiger Ess-/ und Wohnbereich mit direktem Zugang zur Terrasse
- * Neuwertige Einbauküche mit hochwertigen Elektrogeräten
- * Kamin mit Marmorverkleidung und gemütlicher Sitzecke
- * Wunderschöner Garten mit Freisitz und Wasserbecken, nach Westen ausgerichtet
- * Großes Schlafzimmer mit angrenzenden Master-Badezimmer und Terrasse
- * Einliegerwohnung mit großer Terrasse
- * Spabereich mit Sauna und Wellnessdusche
- * Zentrale Staubsauganlage einschl. Garagen-Anschluss

Número da propriedade: 25005052 - 64297 Darmstadt / Eberstadt

Tudo sobre a localização

Eberstadt ist ein Stadtteil von Darmstadt mit ca. 23.000 Einwohnern, der im Süden der Stadt liegt und im Osten an die Gemeinde Mühlthal, im Süden an die Gemeinde Seeheim-Jugenheim und im Westen an die Gemeinde Pfungstadt grenzt.

Südöstlich von Eberstadt befindet sich die Burg Frankenstein. Hier beginnt der Blütenweg.

Es gibt einen kleinen Bahnhof. Hier bestehen Verbindungen nach Heidelberg, Mannheim und Frankfurt über Darmstadt. Mit der Straßenbahnlinie 1 gelangen Sie zum Hauptbahnhof, mit der Linie 6 bzw. 8 gelangen Sie nach Seeheim-Jugenheim, Alsbach-Hähnlein und Darmstadt. Die Linie 7 fährt direkt zum Luisenplatz nach Darmstadt. Innerhalb des Stadtteils und nach Pfungstadt und Mühlthal verkehren Linienbusse.

Eberstadt liegt am Kreuzungspunkt der B 3 mit der B 426. Außerdem haben Sie Anschluss zur A5.

Außerdem bietet Eberstadt mit sozialen Einrichtungen, Vereinen, Sport- und Freizeitstätten, einem großen Freibad sowie Bildungseinrichtungen viele Möglichkeiten, um Sport, Hobby, soziales Engagement und Freizeitaktivitäten zu pflegen. Als Naherholungsgebiet erfreut sich die umliegende Landschaft größter Beliebtheit.

Auch an Schulen ist viel geboten. Es gibt 5 Grundschulen (Wilhelm-Hauff-Schule, Frankensteinerschule, Ludwig-Schwamb-Schule, Andersenschule, Freie Waldorfschule) sowie drei weiterführende Schulen (Freie Waldorfschule, Schulzentrum Marienhöhe, Gutenbergschule). In Seeheim-Jugenheim befindet sich noch das Schuldorf Bergstraße mit internationaler Schulform.

Internationale Firmen (z.B. Goldwell, KAO Corporation, Software AG) haben Eberstadt weit über die Region und Europas Grenzen hinaus bekannt gemacht.

Número da propriedade: 25005052 - 64297 Darmstadt / Eberstadt

Outras informações

GELDWÄSCHE: Als Immobilienmaklerunternehmen ist die von Poll Immobilien GmbH nach § 2 Abs. 1 Nr. 14 und § 11 Abs. 1, 2 Geldwäschegesetz (GwG) dazu verpflichtet, bei der Begründung einer Geschäftsbeziehung die Identität des Vertragspartners festzustellen und zu überprüfen, bzw. sobald ein ernsthaftes Interesse an der Durchführung des Immobilienkaufvertrages besteht. Hierzu ist es erforderlich, dass wir nach § 11 Abs. 4 GwG die relevanten Daten Ihres Personalausweises festhalten (wenn Sie als natürliche Person handeln) – beispielsweise mittels einer Kopie. Bei einer juristischen Person benötigen wir eine Kopie des Handelsregisterauszugs, aus welchem der wirtschaftlich Berechtigte hervorgeht. Das Geldwäschegesetz sieht vor, dass der Makler die Kopien bzw. Unterlagen fünf Jahre aufbewahren muss. Als unser Vertragspartner haben Sie auch eine Mitwirkungspflicht nach § 11 Abs. 6 GwG.

HAFTUNG: Wir weisen darauf hin, dass die von uns weitergegebenen Objektinformationen, Unterlagen, Pläne etc. vom Verkäufer bzw. Vermieter stammen. Eine Haftung für die Richtigkeit oder Vollständigkeit der Angaben übernehmen wir daher nicht. Es obliegt daher unseren Kunden, die darin enthaltenen Objektinformationen und Angaben auf ihre Richtigkeit hin zu überprüfen. Alle Immobilienangebote sind freibleibend und vorbehaltenlich Irrtümer, Zwischenverkauf- und Vermietung oder sonstiger Zwischenverwertung.

UNSER SERVICE FÜR SIE ALS EIGENTÜMER:

Planen Sie den Verkauf oder die Vermietung Ihrer Immobilie, so ist es für Sie wichtig, deren Marktwert zu kennen. Lassen Sie kostenfrei und unverbindlich den aktuellen Wert Ihrer Immobilie professionell durch einen unserer Immobilienspezialisten einschätzen. Unser bundesweites und internationales Netzwerk ermöglicht es uns, Verkäufer bzw. Vermieter und Interessenten

bestmöglich zusammenzuführen.

Número da propriedade: 25005052 - 64297 Darmstadt / Eberstadt

Pessoa de contacto

Para mais informações, queira contactar a sua pessoa de contacto:

Torsten Böttcher

Heinrichstraße 39, 64283 Darmstadt

Tel.: +49 6151 - 96 96 83 0

E-Mail: darmstadt@von-poll.com

Para o aviso de isenção de responsabilidade da von Poll Immobilien GmbH

www.von-poll.com