

Sponheim

# Familienidylle in Sponheim – Bungalow mit Garten, Pool und Einliegerwohnung

*Número da propriedade: 25416018*



**PREÇO DE COMPRA: 369.000 EUR • ÁREA: ca. 200 m<sup>2</sup> • QUARTOS: 7 • ÁREA DO TERRENO: 535 m<sup>2</sup>**

**Número da propriedade: 25416018 - 55595 Sponheim**

- Numa vista geral**
- O imóvel**
- Dados energéticos**
- Plantas dos pisos**
- Uma primeira impressão**
- Detalhes do equipamento**
- Tudo sobre a localização**
- Outras informações**
- Pessoa de contacto**

Número da propriedade: 25416018 - 55595 Sponheim

## Numa vista geral

Número da propriedade	25416018	Preço de compra	369.000 EUR
Área	ca. 200 m <sup>2</sup>	Comissão para arrendatários	Käuferprovision beträgt 3,57 % (inkl. MwSt.) des beurkundeten Kaufpreises
Forma do telhado	Telhado de sela	Modernização / Reciclagem	2021
Quartos	7	Tipo de construção	Sólido
Quartos	4	Móveis	Terraço, WC de hóspedes, Piscina, Lareira, Jardim / uso partilhado, Cozinha embutida
Casas de banho	2		
Ano de construção	1968		
Tipo de estacionamento	2 x Lugar de estacionamento ao ar livre, 1 x Garagem		

Número da propriedade: 25416018 - 55595 Sponheim

## Dados energéticos

Sistemas de aquecimento	Aquecimento central	Certificado Energético	Consumo energético final
Fonte de Energia	Óleo	Procura final de energia	315.60 kWh/m <sup>2</sup> a
Certificado Energético válido até	22.09.2035	Classificação energética	H
Aquecimento	Petróleo	Ano de construção de acordo com o certificado energético	1968

Número da propriedade: 25416018 - 55595 Sponheim

## O imóvel



Número da propriedade: 25416018 - 55595 Sponheim

## O imóvel



Número da propriedade: 25416018 - 55595 Sponheim

## O imóvel



Número da propriedade: 25416018 - 55595 Sponheim

## O imóvel

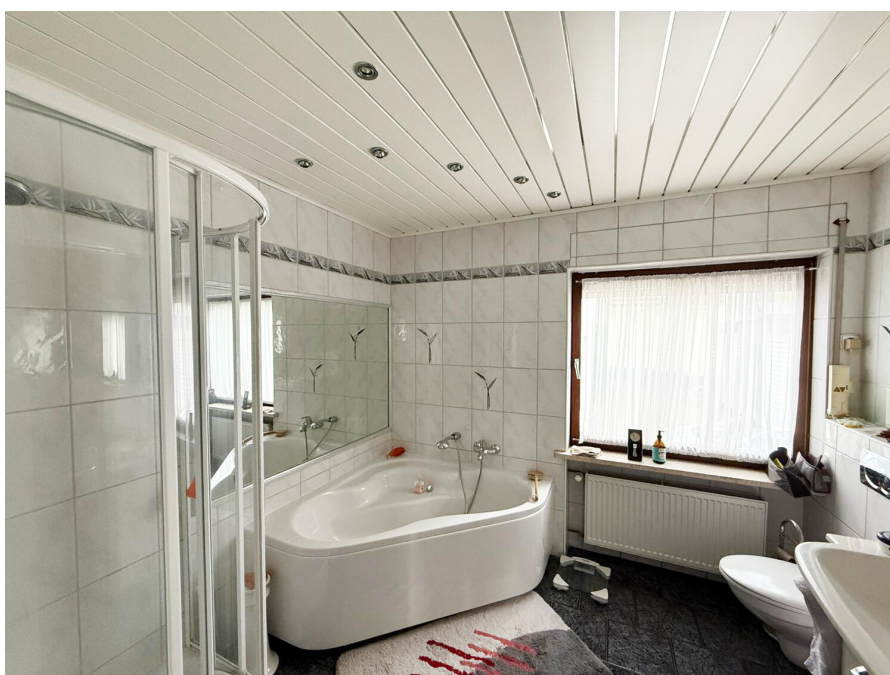

Número da propriedade: 25416018 - 55595 Sponheim

## O imóvel



Número da propriedade: 25416018 - 55595 Sponheim

## O imóvel



Número da propriedade: 25416018 - 55595 Sponheim

## O imóvel



Número da propriedade: 25416018 - 55595 Sponheim

## O imóvel



Número da propriedade: 25416018 - 55595 Sponheim

## Plantas dos pisos





Esta planta não é à escala. Os documentos foram-nos entregues pelo cliente. Por conseguinte, não podemos assumir qualquer responsabilidade pela exatidão das indicações.

**Número da propriedade: 25416018 - 55595 Sponheim**

## **Uma primeira impressão**

**Dieser großzügige Bungalow mit separater Einliegerwohnung präsentiert sich als seltene Gelegenheit in ruhiger Lage von Sponheim bei Bad Kreuznach. Auf einer Wohnfläche von rund 200 m<sup>2</sup> und einem Grundstück von 535 m<sup>2</sup> verbindet das Objekt viel Platz, solide Bausubstanz und attraktive Nutzungsmöglichkeiten. Ob Mehrgenerationenwohnen, Wohnen & Arbeiten oder eine zusätzliche Einnahmequelle durch Vermietung – das Haus bietet eine hohe Flexibilität und ein außergewöhnliches Raumangebot. Die Kombination aus massiver Bauweise, gepflegtem Zustand und moderner Heiztechnik schafft eine nachhaltige Grundlage für zukünftige Eigentümer. Der Bungalow wurde 1968 in massiver Bauweise errichtet und über die Jahre fortlaufend gepflegt und modernisiert. Das Herzstück bildet die Hauptwohnung mit offen gestalteten Wohnbereichen und großflächigen Fenstern. Zusätzlich steht eine separate Einliegerwohnung zur Verfügung, ideal für Gäste, Familienmitglieder oder eine Vermietung.**

**Número da propriedade: 25416018 - 55595 Sponheim**

## **Detalhes do equipamento**

**Wohnfläche gesamt ca. 200 m<sup>2</sup>, Grundstück ca. 535 m<sup>2</sup>, zusätzliche Nutzfläche ca. 75 m<sup>2</sup>**

**5 Zimmer, davon 3 Schlafzimmer, 2 Badezimmer**

**Einliegerwohnung separat zugänglich**

**Neue Ölheizung, gepflegte Zentralheizung, ummantelte Öltanks**

**Doppelt verglaste Fenster**

**Massive Bauweise, Satteldach**

**Fliesenböden, teilweise aufgearbeitete Holzböden**

**Garten mit Swimmingpool (Pool 4 x 8 m), Gartennutzung, Terrasse**

**Einbauküche, Gäste-WC, Kamin**

**2 Außenstellplätze, weitere Flächen möglich**

**Unterkellert, großzügige Nutzflächen**

**Modernisierungen in den letzten Jahren, u. a. neue Ölheizung, Poolsanierung 2021**

**Außenwände mit 24 cm Dicke - außen Putz - innen 3 cm Styropor und Rigips**

**Innenausbau nichttragende Wände mit Rigipsplatten**

**Dieses vielseitige Raumangebot eignet sich perfekt für Familien mit Platzbedarf,**

**Homeoffice-Konzepte oder Kapitalanleger, die Mieteinnahmen aus einer Einliegerwohnung generieren möchten.**

**Número da propriedade: 25416018 - 55595 Sponheim**

## **Tudo sobre a localização**

Der Bungalow befindet sich in einer bevorzugten, ruhigen Wohnlage von Sponheim, einer traditionsreichen Weinbaugemeinde im Landkreis Bad Kreuznach. Die Umgebung ist geprägt von gepflegten Einfamilienhäusern, Weinbergen, sanften Hügeln und viel Natur. Trotz dieser idyllischen Lage profitieren Sie von einer guten Erreichbarkeit der regionalen Zentren.

### **Vor Ort:**

Sponheim bietet eine sehr gute Grundversorgung und ein lebendiges Gemeindeleben. Neben Weingütern, Gastronomiebetrieben und kleinen Handwerksfirmen finden sich Sport- und Freizeitangebote, Vereine sowie ein Kindergarten. Das nahe gelegene Wallhausen und Rüdesheim/Nahe erweitern das Angebot um weitere Geschäfte, Ärzte, Apotheken und Grundschulen.

### **Bildung und Betreuung:**

Kindergarten in Sponheim selbst

Grundschulen in den Nachbargemeinden (z. B. Wallhausen, Gutenberg)

Weiterführende Schulen, Berufs- und Fachschulen in Bad Kreuznach (15 Autominuten)

Hochschulen und Universitäten in Mainz und Bingen in ca. 35–40 Minuten erreichbar

### **Freizeit und Erholung:**

Golfclub Stromberg & Land & Golfhotel Stromberg in ca. 10 Minuten Fahrzeit

Premiumwanderwege wie der Soonwaldsteig, der Nahehöhenweg oder der Rhein-Nahe-Weinwanderweg starten quasi vor der Haustür

Nahetal und Rheinhessen bieten ein reiches Angebot an Weingütern, Straußwirtschaften und Restaurants

Sportplätze, Tennis, Reitmöglichkeiten und Hallenbäder in den umliegenden Gemeinden

Naturfreunde profitieren von Rad- und Wanderwegen in die Weinberge und zum Hunsrück

### **Verkehrsanbindung:**

Trotz der ruhigen Lage ist Sponheim hervorragend angebunden:

Bad Kreuznach Innenstadt: ca. 15 Minuten

Bingen am Rhein: ca. 20 Minuten

Mainz/Wiesbaden: ca. 35–40 Minuten

Flughafen Frankfurt: ca. 50–55 Minuten

Autobahn A61 (Anschluss Richtung Mainz/Koblenz): ca. 15 Minuten

Bahnhöfe in Langenlonsheim und Bad Kreuznach mit direkten Verbindungen nach Mainz, Bingen, Koblenz und Frankfurt

Diese Kombination aus erholsamer, naturnaher Lage und hervorragender Infrastruktur macht Sponheim zu einem besonders attraktiven Wohn- und Investitionsstandort. Sie genießen Ruhe, Natur und Privatsphäre – und bleiben dennoch flexibel in alle Richtungen.

**Número da propriedade: 25416018 - 55595 Sponheim**

## **Outras informações**

**GELDWÄSCHE:** Als Immobilienmaklerunternehmen ist die von Poll Immobilien GmbH nach § 2 Abs. 1 Nr. 14 und § 11 Abs. 1, 2 Geldwäschegesetz (GwG) dazu verpflichtet, bei der Begründung einer Geschäftsbeziehung die Identität des Vertragspartners festzustellen und zu überprüfen, bzw. sobald ein ernsthaftes Interesse an der Durchführung des Immobilienkaufvertrages besteht. Hierzu ist es erforderlich, dass wir nach § 11 Abs. 4 GwG die relevanten Daten Ihres Personalausweises festhalten (wenn Sie als natürliche Person handeln) – beispielsweise mittels einer Kopie. Bei einer juristischen Person benötigen wir eine Kopie des Handelsregisterauszugs, aus welchem der wirtschaftlich Berechtigte hervorgeht. Das Geldwäschegesetz sieht vor, dass der Makler die Kopien bzw. Unterlagen fünf Jahre aufbewahren muss. Als unser Vertragspartner haben Sie auch eine Mitwirkungspflicht nach § 11 Abs. 6 GwG.

**HAFTUNG:** Wir weisen darauf hin, dass die von uns weitergegebenen Objektinformationen, Unterlagen, Pläne etc. vom Verkäufer bzw. Vermieter stammen. Eine Haftung für die Richtigkeit oder Vollständigkeit der Angaben übernehmen wir daher nicht. Es obliegt daher unseren Kunden, die darin enthaltenen Objektinformationen und Angaben auf ihre Richtigkeit hin zu überprüfen. Alle Immobilienangebote sind freibleibend und vorbehaltlich Irrtümer, Zwischenverkauf- und Vermietung oder sonstiger Zwischenverwertung.

### **UNSER SERVICE FÜR SIE ALS EIGENTÜMER:**

Planen Sie den Verkauf oder die Vermietung Ihrer Immobilie, so ist es für Sie wichtig, deren Marktwert zu kennen. Lassen Sie kostenfrei und unverbindlich den aktuellen Wert Ihrer Immobilie professionell durch einen unserer Immobilienspezialisten einschätzen. Unser bundesweites und internationales Netzwerk ermöglicht es uns, Verkäufer bzw. Vermieter und Interessenten bestmöglich zusammenzuführen.

**Número da propriedade: 25416018 - 55595 Sponheim**

## **Pessoa de contacto**

**Para mais informações, queira contactar a sua pessoa de contacto:**

**Nina Seichter**

---

**Mannheimer Str 92, 55543 Bad Kreuznach**

**Tel.: +49 671 - 92 89 80 0**

**E-Mail: [bad.kreuznach@von-poll.com](mailto:bad.kreuznach@von-poll.com)**

*Para o aviso de isenção de responsabilidade da von Poll Immobilien GmbH*

---

**[www.von-poll.com](http://www.von-poll.com)**