

Bergisch Gladbach - Refrath

Reihenmittelhaus in Refrath – familienfreundlich & ausbaufähig!

Número da propriedade: 26066013



PREÇO DE COMPRA: 485.000 EUR • ÁREA: ca. 86 m² • QUARTOS: 4 • ÁREA DO TERRENO: 247 m²

Número da propriedade: 26066013 - 51427 Bergisch Gladbach - Refrath

- Numa vista geral**
- O imóvel**
- Dados energéticos**
- Uma primeira impressão**
- Detalhes do equipamento**
- Tudo sobre a localização**
- Outras informações**
- Pessoa de contacto**

Número da propriedade: 26066013 - 51427 Bergisch Gladbach - Refrath

Numa vista geral

Número da propriedade	26066013	Preço de compra	485.000 EUR
Área	ca. 86 m ²	Comissão para arrendatários	Käuferprovision beträgt 3,57 % (inkl. MwSt.) des beurkundeten Kaufpreises
Forma do telhado	Telhado de sela	Modernização / Reciclagem	2002
Quartos	4	Tipo de construção	Sólido
Quartos	3	Área útil	ca. 42 m ²
Casas de banho	1	Móveis	Terraço, WC de hóspedes, Cozinha embutida, Varanda
Ano de construção	1966		

Número da propriedade: 26066013 - 51427 Bergisch Gladbach - Refrath

Dados energéticos

Sistemas de aquecimento	Aquecimento distrital	Certificado Energético	Consumo energético final
Fonte de Energia	Remoto	Procura final de energia	134.92 kWh/m ² a
Certificado Energético válido até	20.05.2036	Classificação energética	E
Aquecimento	Gás	Ano de construção de acordo com o certificado energético	1966

Número da propriedade: 26066013 - 51427 Bergisch Gladbach - Refrath

O imóvel

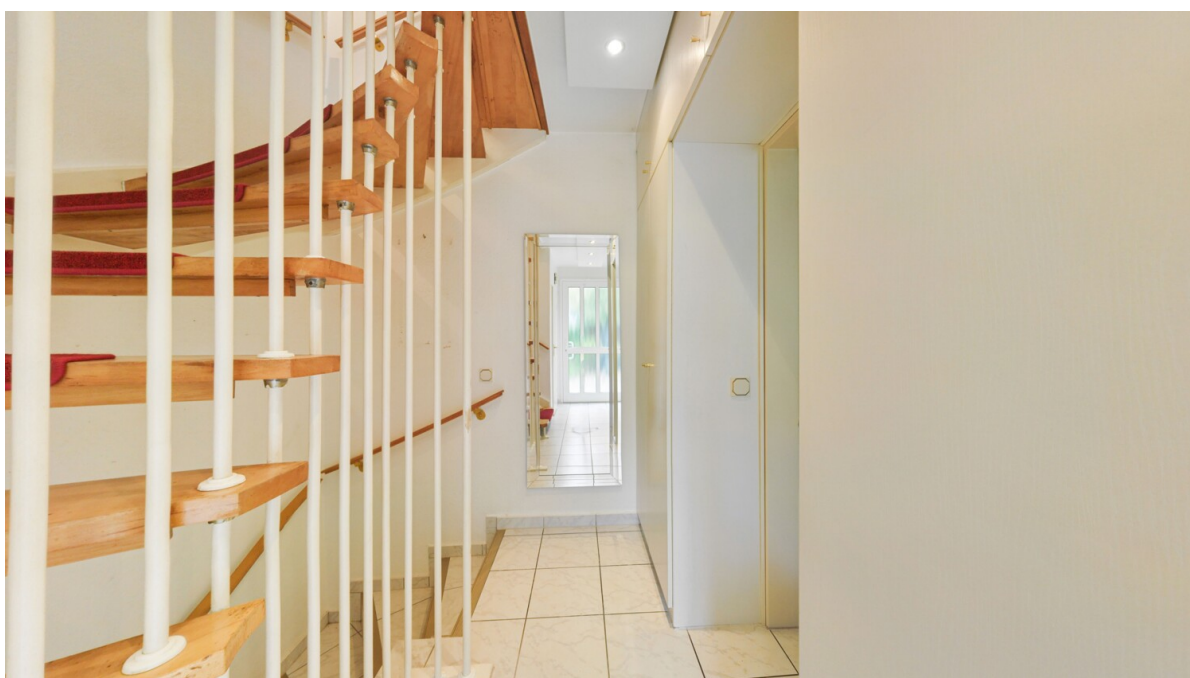

Número da propriedade: 26066013 - 51427 Bergisch Gladbach - Refrath

O imóvel



Número da propriedade: 26066013 - 51427 Bergisch Gladbach - Refrath

O imóvel



Número da propriedade: 26066013 - 51427 Bergisch Gladbach - Refrath

O imóvel



Número da propriedade: 26066013 - 51427 Bergisch Gladbach - Refrath

O imóvel



Número da propriedade: 26066013 - 51427 Bergisch Gladbach - Refrath

O imóvel



Número da propriedade: 26066013 - 51427 Bergisch Gladbach - Refrath

O imóvel

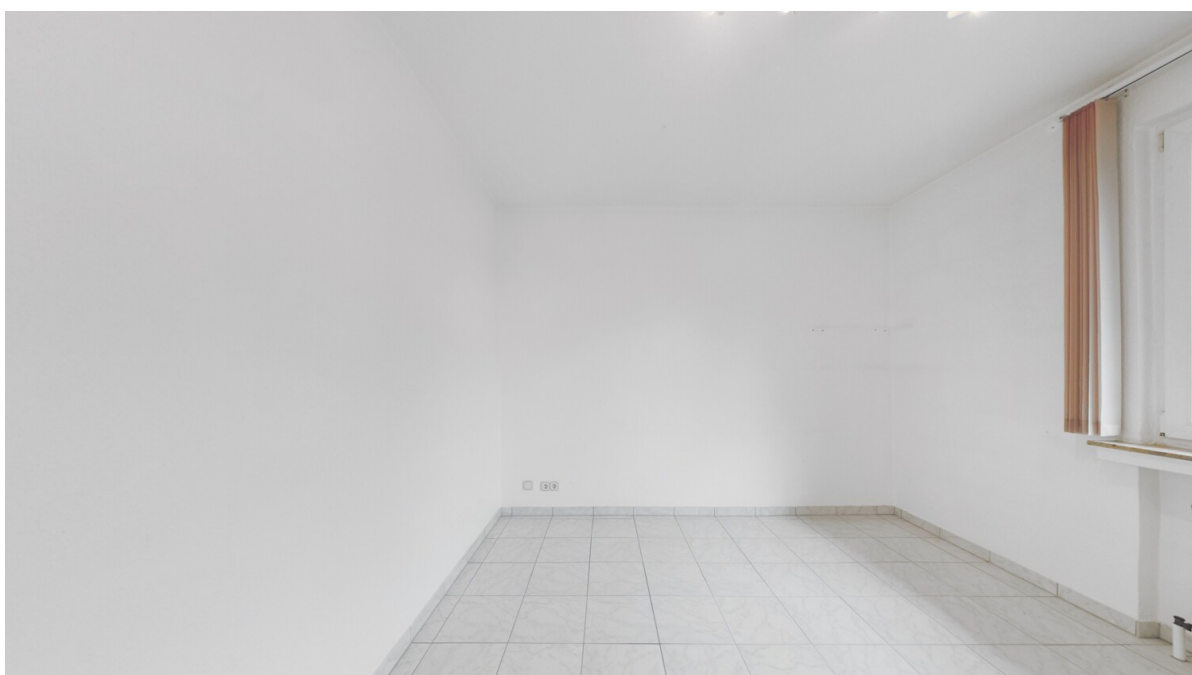

Número da propriedade: 26066013 - 51427 Bergisch Gladbach - Refrath

O imóvel



Número da propriedade: 26066013 - 51427 Bergisch Gladbach - Refrath

O imóvel

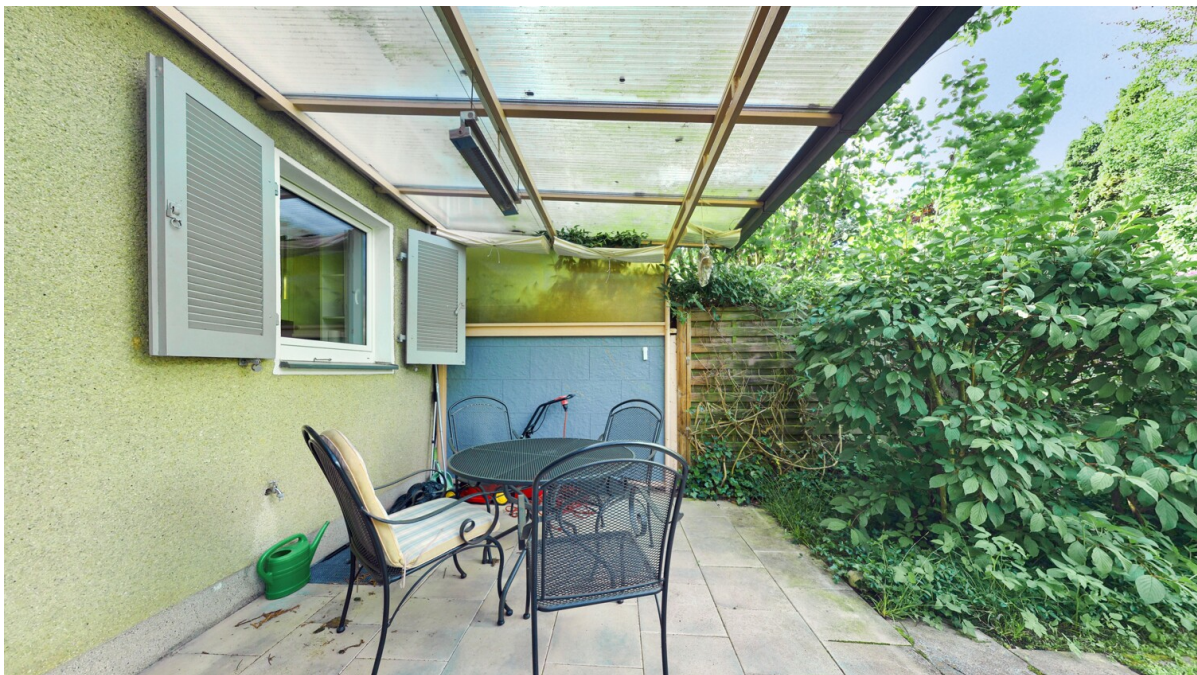

Número da propriedade: 26066013 - 51427 Bergisch Gladbach - Refrath

O imóvel



Número da propriedade: 26066013 - 51427 Bergisch Gladbach - Refrath

Uma primeira impressão

Dieses Reihenmittelhaus aus ca. 1966 befindet sich in einer ruhigen und gewachsenen Wohnlage von Refrath. Die Umgebung ist insbesondere bei Familien sehr beliebt und zeichnet sich durch eine gute Infrastruktur sowie kurze Wege zu Schulen, Kindergärten, Einkaufsmöglichkeiten und Freizeitangeboten aus. Gleichzeitig besteht eine gute Anbindung an Köln und das umliegende Rheinland.

Die Immobilie bietet derzeit ca. 86 m² Wohnfläche, verteilt auf vier Zimmer mit funktionaler Grundrissgestaltung. Der Wohn- und Essbereich mit Zugang zur überdachten Terrasse und in den Garten bildet den zentralen Lebensmittelpunkt des Hauses. Der Garten bietet ausreichend Platz für Freizeit, Spielmöglichkeiten und individuelle Gestaltung.

Besonders hervorzuheben ist das vorhandene Ausbaupotenzial im Dachgeschoss bzw. Spitzboden. Der Bereich ist bereits über das Obergeschoss zugänglich und eröffnet zusätzliche Möglichkeiten zur Schaffung weiterer Nutzfläche – beispielsweise für ein Homeoffice, ein Hobbyzimmer oder zusätzlichen Platzbedarf innerhalb der Familie.

Das Haus wurde teilweise modernisiert. Leitungen und Elektrik wurden bereits erneuert, ebenso das Badezimmer im Obergeschoss. Kunststofffenster mit Zweifachverglasung sowie die Fernwärmeversorgung bilden eine solide technische Grundlage. Ergänzt wird das Angebot durch Kellerräume und einen Hauswirtschaftsbereich.

Eine interessante Immobilie für Familien, die eine gute Wohnlage mit Entwicklungsmöglichkeiten verbinden möchten.

Número da propriedade: 26066013 - 51427 Bergisch Gladbach - Refrath

Detalhes do equipamento

- **Sehr gefragte Lage Refrath**
- **Großflächig modernisiert in 2002**
- **Sehr gepflegter Garten**
- **Schlagläden**
- **Erweiterungsmöglichkeit durch Dachausbau**

Número da propriedade: 26066013 - 51427 Bergisch Gladbach - Refrath

Tudo sobre a localização

Die Immobilie befindet sich in attraktiver und familienfreundlicher Wohnlage im beliebten Bergisch Gladbacher Stadtteil Refrath. Das Umfeld zeichnet sich durch eine gepflegte Bebauung, ruhige Wohnstraßen sowie eine ausgezeichnete Infrastruktur aus und bietet eine ideale Kombination aus urbanem Komfort und naturnahem Wohnen.

Zahlreiche Einkaufsmöglichkeiten, Supermärkte, Restaurants, Cafés sowie Ärzte und Apotheken befinden sich in unmittelbarer Umgebung und sind bequem erreichbar. Familien profitieren zudem von einem vielseitigen Angebot an Kindergärten, Schulen und Freizeitmöglichkeiten.

Die Verkehrsanbindung ist hervorragend. Die nahegelegene Stadtbahnlinie 1 ermöglicht eine schnelle Verbindung nach Köln und Bensberg. Darüber hinaus sorgen die Autobahnanschlüsse der A4 für eine komfortable Erreichbarkeit der Kölner Innenstadt, des Flughafens Köln/Bonn sowie der umliegenden Regionen.

Ein besonderer Pluspunkt der Lage ist die Nähe zu verschiedenen Grünflächen und Naherholungsgebieten. Spazier- und Radwege sowie zahlreiche Freizeit- und Sportangebote bieten einen hohen Erholungswert und tragen zur besonderen Wohnqualität dieses Standorts bei.

Número da propriedade: 26066013 - 51427 Bergisch Gladbach - Refrath

Outras informações

GELDWÄSCHE: Als Immobilienmaklerunternehmen ist die von Poll Immobilien GmbH nach § 2 Abs. 1 Nr. 14 und § 10 Abs. 3 Geldwäschegesetz (GwG) dazu verpflichtet, bei der Begründung einer Geschäftsbeziehung die Identität des Vertragspartners festzustellen und zu überprüfen. Hierzu ist es erforderlich, dass wir nach § 11 GwG die relevanten Daten Ihres Personalausweises festhalten (wenn Sie als natürliche Person handeln) – beispielsweise mittels einer Kopie. Bei einer juristischen Person benötigen wir eine Kopie des Handelsregistrauszugs, aus welchem der wirtschaftlich Berechtigte hervorgeht. Das Geldwäschegesetz sieht vor, dass der Makler die Kopien bzw. Unterlagen fünf Jahre aufbewahren muss.

PROVISIONSHINWEIS: Mit der Anfrage bei und durch Inanspruchnahme der Dienstleistung der Firma von Poll Immobilien GmbH, wird ein Maklervertrag geschlossen. Sofern es durch die Tätigkeit der Firma VON POLL IMMOBILIEN GmbH zu einem wirksamen Hauptvertrag mit der Eigentümerseite kommt, hat der Interessent bei Abschluss - eines MIETVERTRAGS keine Provision/Maklercourtage an die von Poll Immobilien GmbH zu zahlen.

- eines KAUFVERTRAGS die ortsübliche Provision/Maklercourtage an die von Poll Immobilien GmbH gegen Rechnung zu zahlen.

HAFTUNG: Wir weisen darauf hin, dass die von uns weitergegebenen Objektinformationen, Unterlagen, Pläne etc. vom Verkäufer bzw. Vermieter stammen. Eine Haftung für die Richtigkeit oder Vollständigkeit der Angaben übernehmen wir daher nicht. Es obliegt daher unseren Kunden, die darin enthaltenen Objektinformationen und Angaben auf ihre Richtigkeit hin zu überprüfen. Alle Immobilienangebote sind freibleibend und vorbehaltlich Irrtümer, Zwischenverkauf- und Vermietung oder sonstiger Zwischenverwertung.

UNSER SERVICE FÜR SIE ALS EIGENTÜMER:

Planen Sie den Verkauf oder die Vermietung Ihrer Immobilie, so ist es für Sie wichtig, deren Marktwert zu kennen. Lassen Sie kostenfrei und unverbindlich den aktuellen Wert Ihrer Immobilie professionell durch einen unserer Immobilienspezialisten einschätzen. Unser bundesweites und internationales Netzwerk ermöglicht es uns, Verkäufer bzw. Vermieter und Interessenten bestmöglich zusammenzuführen.

Número da propriedade: 26066013 - 51427 Bergisch Gladbach - Refrath

Pessoa de contacto

Para mais informações, queira contactar a sua pessoa de contacto:

Claudia Flotho & Gabriele von Oertzen

Kölner Straße 98, 51429 Bergisch Gladbach

Tel.: +49 2204 - 48 128 0

E-Mail: bergisch.gladbach@von-poll.com

Para o aviso de isenção de responsabilidade da von Poll Immobilien GmbH

www.von-poll.com