

Schmitten – Dorfweil

## In idyllischer Taunuslage - energieeffizientes Einfamilienhaus mit schönem, großen Garten

Número da propriedade: 25141041a



[www.von-poll.com](http://www.von-poll.com)

PREÇO DE COMPRA: 485.000 EUR • ÁREA: ca. 115,5 m<sup>2</sup> • QUARTOS: 4 • ÁREA DO TERRENO: 675 m<sup>2</sup>

Número da propriedade: 25141041a - 61389 Schmitten – Dorfweil

- Numa vista geral
- O imóvel
- Dados energéticos
- Plantas dos pisos
- Uma primeira impressão
- Detalhes do equipamento
- Tudo sobre a localização
- Outras informações
- Pessoa de contacto

Número da propriedade: 25141041a - 61389 Schmitten – Dorfweil

## Numa vista geral

Número da propriedade	25141041a
Área	ca. 115,5 m <sup>2</sup>
Forma do telhado	Telhado de sela
Quartos	4
Quartos	3
Casas de banho	1
Ano de construção	2002
Tipo de estacionamento	2 x Lugar de estacionamento ao ar livre

Preço de compra	485.000 EUR
Natureza	Casa unifamiliar / Moradia
Comissão para arrendatários	Käuferprovision beträgt 3,57 % (inkl. MwSt.) des beurkundeten Kaufpreises
Modernização / Reciclagem	2024
Tipo de construção	Componentes pré-fabricados
Área útil	ca. 55 m <sup>2</sup>
Móveis	Terraço, WC de hóspedes, Jardim / uso partilhado, Cozinha embutida

Número da propriedade: 25141041a - 61389 Schmitten – Dorfweil

## Dados energéticos

Sistemas de aquecimento	Aquecimento central
Fonte de Energia	Óleo
Certificado Energético válido até	11.10.2026
Aquecimento	Petróleo

Certificado Energético	Certificado de consumo de energia
Consumo final de energia	64.20 kWh/m²a
Classificação energética	B
Ano de construção de acordo com o certificado energético	2002



Número da propriedade: 25141041a - 61389 Schmitten – Dorfweil

## O imóvel





Número da propriedade: 25141041a - 61389 Schmitten – Dorfweil

## O imóvel



Número da propriedade: 25141041a - 61389 Schmitten – Dorfweil

## O imóvel





Número da propriedade: 25141041a - 61389 Schmitten – Dorfweil

## O imóvel

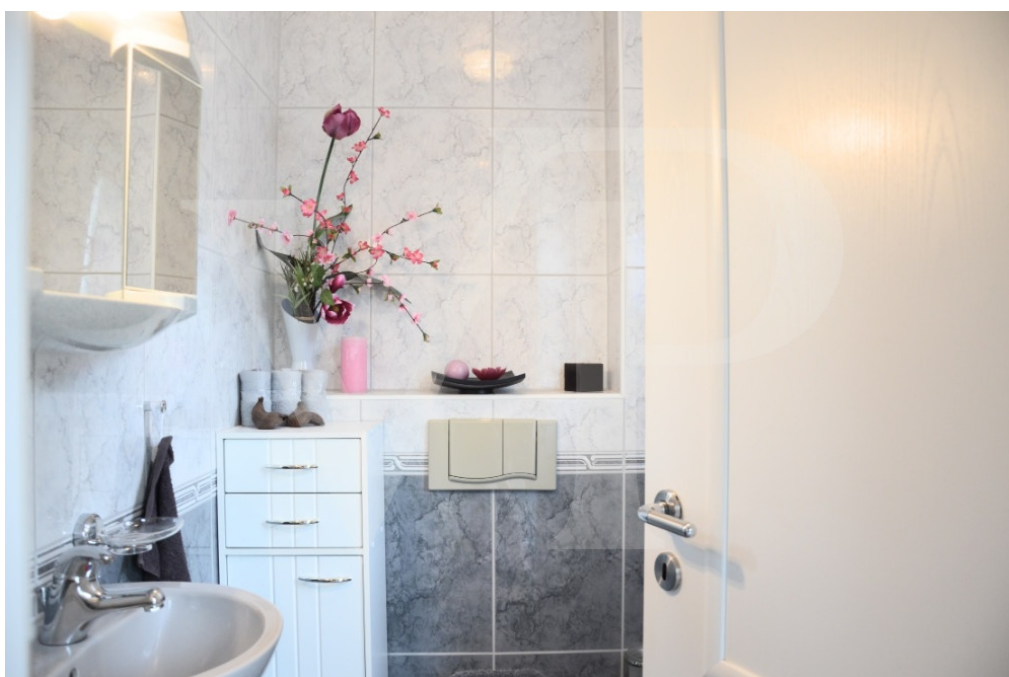

Número da propriedade: 25141041a - 61389 Schmitten – Dorfweil

## O imóvel





Número da propriedade: 25141041a - 61389 Schmitten – Dorfweil

## O imóvel





Número da propriedade: 25141041a - 61389 Schmitten – Dorfweil

## O imóvel



Número da propriedade: 25141041a - 61389 Schmitten – Dorfweil

## O imóvel





Número da propriedade: 25141041a - 61389 Schmitten – Dorfweil

## O imóvel





Número da propriedade: 25141041a - 61389 Schmitten – Dorfweil

## O imóvel





Número da propriedade: 25141041a - 61389 Schmitten – Dorfweil

## O imóvel



Número da propriedade: 25141041a - 61389 Schmitten – Dorfweil

## O imóvel



FÜR SIE IN DEN BESTEN LAGEN



Gern informieren wir  
Sie persönlich über weitere  
Details zur Immobilie.

Vereinbaren Sie einen  
Besichtigungstermin:

T.: 0800 - 333 33 09

[www.von-poll.com](http://www.von-poll.com)



Número da propriedade: 25141041a - 61389 Schmitten – Dorfweil

## Plantas dos pisos

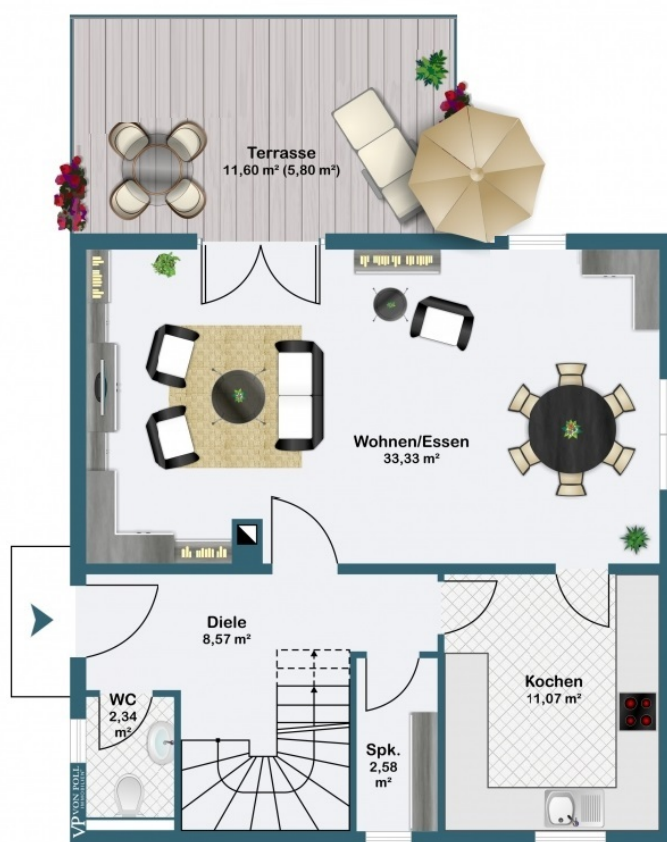

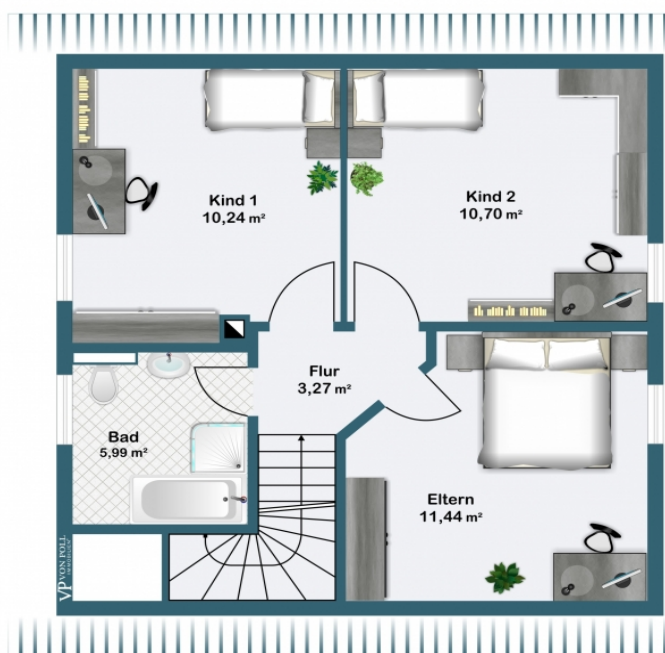

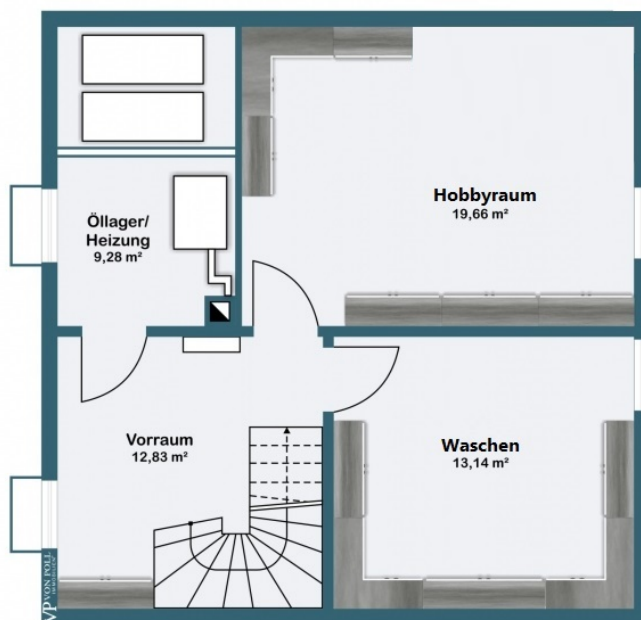

Esta planta não é à escala. Os documentos foram-nos entregues pelo cliente. Por conseguinte, não podemos assumir qualquer responsabilidade pela exatidão das indicações.

Número da propriedade: 25141041a - 61389 Schmitten – Dorfweil

## Uma primeira impressão

In familienfreundlicher ruhiger Blicklage befindet sich dieses erst 2002 erbaute Einfamilienhaus. Die moderne Architektur und der durchdachte Grundriss sorgen für eine angenehme Wohnatmosphäre, ergänzt durch zahlreiche Ausstattungsdetails und kontinuierlich durchgeführte Modernisierungen.

Das Haus umfasst insgesamt vier Zimmer, darunter drei gut geschnittene Schlafzimmer und ein helles, geräumiges Wohnzimmer. Die Aufteilung ist funktional gestaltet: Im Erdgeschoss lädt der großzügige Wohn- und Essbereich zum Verweilen ein. Durch die großen Fensterflächen gelangt viel Tageslicht ins Haus. Im Obergeschoss befinden sich die Schlafzimmer und das Familienbadezimmer, das mit Dusche und Wanne und zeitlosen Fliesen ausgestattet ist.

Der geräumige Hobbybereich mit Tageslicht im Untergeschoss bietet flexible Nutzungsmöglichkeiten und kann z.B. als Homeoffice- oder Gästebereich genutzt werden.

Ein besonderes Highlight ist die überdachte Terrasse mit einem innovativen Lamellendach und zusätzlich ausziehbarem Seitenrollo. Sie bietet zu jeder Jahreszeit einen geschützten Bereich für entspannte Stunden im Freien. Der Zugang zum Garten ist komfortabel gestaltet, ein gepflasterter Wäscheplatz mit Wäschespinne ist ebenfalls vorhanden.

Das große, erst 2022 errichtete Gartenhaus bietet ca. 15 m<sup>2</sup> zusätzliche Nutzfläche für Hobby oder Lagerbedarf. Die gesamte Gartenanlage wurde 2020 liebevoll angelegt, inklusive neuer Garteneinzäunung. Der Rasen bleibt durch den im Jahr 2024 installierten Rasenmäroboter stets gepflegt.

Für Fahrzeuge stehen zwei Außenstellplätze direkt am Haus zur Verfügung sowie eine großzügige Einfahrt, die sogar Platz für ein Wohnmobil bietet. Der Bau eines Carports ist möglich.

Die Immobilie bietet eine wertige und alltagstaugliche Ausstattung in ruhigem, familienfreundlichem Wohnumfeld. Ein Bezug ist nach Vereinbarung möglich. Vereinbaren Sie gern einen Besichtigungstermin, um sich vor Ort von den Vorzügen dieser Immobilie zu überzeugen.

Número da propriedade: 25141041a - 61389 Schmitten – Dorfweil

## Detalhes do equipamento

- Glasfaseranschluss
  - Einbauküche (ohne die mobile Kühl-Gefrierkombination)
  - Speisekammer
  - Tageslicht-Gäste-WC
  - weiße moderne Türen und Türrahmen
  - Insektenschutz an nahezu allen Fenstern
  - Laminatböden oder Fliesen im ganzen Haus
  - überdachte Terrasse (mit Lamellendach) sowie zusätzlichem Seitenrollo
  - überdachter Eingangsbereich
  - gepflasterter Wäscheplatz hinter dem Haus mit Wäschespinn
  - großes neues Gartenhaus
  - Rasenmäroboter
  - 2 Stellplätze
- zuletzt vorgenommene Modernisierungen:
- 2024 Glasfaser, Rasenmäroboter, Ausdehnungsgefäß Heizung, Terrassenüberdachung nebst Seitenteil
  - 2022 Gartenhaus mit ca. 15m² Fläche
  - 2021 Erneuerung der Dampfsperre und Renovierung Kinderzimmer 2, Erneuerung Dachflächenfenster Dachboden
  - 2020 Insektengitter an allen Fenstern im OG, Terrassentür und Küchenfenster EG sowie an zwei Kellerfenstern, außerdem neuer Ölfilter Heizung
  - 2020 umfassende Gestaltung der Gartenanlage nebst Gartenzaun
  - 2018: neue Heizkörper im Flur Erdgeschoss und Hobbyraum im Untergeschoss, Neugestaltung des Flures im EG und OG sowie ein neuer Handlauf an der Kellertreppe

**Número da propriedade: 25141041a - 61389 Schmitten – Dorfweil**

## Tudo sobre a localização

Schmitten, nur 20 km Luftlinie von Frankfurt am Main entfernt, ist eine aus den neun Ortsteilen Arnoldshain, Brombach, Dorfweil, Hunoldstal, Niederreifenberg, Oberreifenberg, Schmitten, Seelenberg und Treisberg, bestehende Großgemeinde im Hochtaunuskreis.

Angrenzende Gemeinden sind Weilrod und die Städte Usingen, Neu-Anspach und Bad Homburg, Oberursel und Königstein sowie die Gemeinden Glashütten und Waldems (Rheingau-Taunus-Kreis).

In dem anerkannten Luftkurort, in dem man sehr erholsamen Urlaub machen kann, leben ca. 9000 Einwohner. Diese walddreiche Gegend bietet für Naturliebhaber zahlreiche Möglichkeiten von Spaziergängen bis zu ausgedehnten Touren zu Fuß oder mit dem Fahrrad. Im Ortsteil Schmitten bietet das höchstgelegene Freibad Hessens im Sommer Erfrischung. In Oberreifenberg findet man Lifte für Ski- und Rodelvergnügen.

Am Feldberg entspringend, schlängelt sich die Weil durch den Naturpark Taunus bis hin nach Weilburg. Längs der Weil führt der Weitalweg.

Ausflugsziele, die in der Nähe liegen, sind z.B. Lochmühle, Römerkastell Saalburg und der Opel-Zoo.

Schmitten ist von Frankfurt aus sehr gut mit den öffentlichen Verkehrsanbindungen sowie mit dem Auto erreichbar. Mit der U- oder S-Bahn von Frankfurt nach Oberursel und von dort aus mit der Bus-Linie 505 gelangt man mittels öffentlicher Verkehrsmittel nach Schmitten. Mit dem Auto aus Richtung Frankfurt (A5) Autobahnkreuz Bad-Homburg - Abfahrt Oberursel (A661).

Zum Frankfurter Flughafen sowie zum Frankfurter Hauptbahnhof benötigt man ca. 25-30 Minuten Fahrtzeit mit dem PKW. In die Königsteiner Innenstadt sind es etwa 10-15 Autominuten.



Número da propriedade: 25141041a - 61389 Schmitten – Dorfweil

## Outras informações

Es liegt ein Energieverbrauchsausweis vor.  
Dieser ist gültig bis 11.10.2026.  
Endenergieverbrauch beträgt 64.20 kwh/(m<sup>2</sup>\*a).  
Wesentlicher Energieträger der Heizung ist Öl.  
Das Baujahr des Objekts lt. Energieausweis ist 2002.  
Die Energieeffizienzklasse ist B.

GELDWÄSCHE: Als Immobilienmaklerunternehmen ist die von Poll Immobilien GmbH nach § 2 Abs. 1 Nr. 14 und § 11 Abs. 1, 2 Geldwäschegesetz (GwG) dazu verpflichtet, bei der Begründung einer Geschäftsbeziehung die Identität des Vertragspartners festzustellen und zu überprüfen, bzw. sobald ein ernsthaftes Interesse an der Durchführung des Immobilienkaufvertrages besteht. Hierzu ist es erforderlich, dass wir nach § 11 Abs. 4 GwG die relevanten Daten Ihres Personalausweises festhalten (wenn Sie als natürliche Person handeln) – beispielsweise mittels einer Kopie. Bei einer juristischen Person benötigen wir eine Kopie des Handelsregistrauszugs, aus welchem der wirtschaftlich Berechtigte hervorgeht. Das Geldwäschegesetz sieht vor, dass der Makler die Kopien bzw. Unterlagen fünf Jahre aufbewahren muss. Als unser Vertragspartner haben Sie auch eine Mitwirkungspflicht nach § 11 Abs. 6 GwG.

HAFTUNG: Wir weisen darauf hin, dass die von uns weitergegebenen Objektinformationen, Unterlagen, Pläne etc. vom Verkäufer bzw. Vermieter stammen. Eine Haftung für die Richtigkeit oder Vollständigkeit der Angaben übernehmen wir daher nicht. Es obliegt daher unseren Kunden, die darin enthaltenen Objektinformationen und Angaben auf ihre Richtigkeit hin zu überprüfen. Alle Immobilienangebote sind freibleibend und vorbehaltlich Irrtümer, Zwischenverkauf- und Vermietung oder sonstiger Zwischenverwertung.

### UNSER SERVICE FÜR SIE ALS EIGENTÜMER:

Planen Sie den Verkauf oder die Vermietung Ihrer Immobilie, so ist es für Sie wichtig, deren Marktwert zu kennen. Lassen Sie kostenfrei und unverbindlich den aktuellen Wert Ihrer Immobilie professionell durch einen unserer Immobilienspezialisten einschätzen. Unser bundesweites und internationales Netzwerk ermöglicht es uns, Verkäufer bzw. Vermieter und Interessenten bestmöglich zusammenzuführen.

Número da propriedade: 25141041a - 61389 Schmitten – Dorfweil

## Pessoa de contacto

Para mais informações, queira contactar a sua pessoa de contacto:

Carola Öhl

---

Kreuzgasse 22, 61250 Usingen  
Tel.: +49 6081 - 96 53 02 0  
E-Mail: hochtaunus@von-poll.com

*Para o aviso de isenção de responsabilidade da von Poll Immobilien GmbH*

---

[www.von-poll.com](http://www.von-poll.com)