

Hamburg - Othmarschen

Gründerzeitvilla von 1903 – Historische Eleganz und parkähnlicher Garten

Número da propriedade: 26132027



PREÇO DE COMPRA: 3.500.000 EUR • ÁREA: ca. 407 m² • QUARTOS: 16 • ÁREA DO TERRENO: 1.454 m²

Número da propriedade: 26132027 - 22605 Hamburg - Othmarschen

- **Numa vista geral**
- **O imóvel**
- **Dados energéticos**
- **Uma primeira impressão**
- **Tudo sobre a localização**
- **Outras informações**
- **Pessoa de contacto**

Número da propriedade: 26132027 - 22605 Hamburg - Othmarschen

Numa vista geral

Número da propriedade	26132027
Área	ca. 407 m ²
Forma do telhado	Telhado de mansarda
Quartos	16
Casas de banho	7
Ano de construção	1903
Tipo de estacionamento	2 x Lugar de estacionamento ao ar livre, 1 x Garagem

Preço de compra	3.500.000 EUR
Natureza	Casa unifamiliar / Moradia
Comissão para arrendatários	Käuferprovision beträgt 3,57 % (inkl. MwSt.) des beurkundeten Kaufpreises
Modernização / Reciclagem	2010
Tipo de construção	Sólido
Área útil	ca. 135 m ²
Móveis	WC de hóspedes, Lareira, Jardim / uso partilhado, Cozinha embutida

Número da propriedade: 26132027 - 22605 Hamburg - Othmarschen

Dados energéticos

Sistemas de aquecimento	Aquecimento central	Certificado Energético	Certificado de consumo de energia
Fonte de Energia	Gás natural pesado	Consumo final de energia	154.00 kWh/m ² a
Certificado Energético válido até	11.03.2036	Classificação energética	E
Aquecimento	Gás	Ano de construção de acordo com o certificado energético	1903

Número da propriedade: 26132027 - 22605 Hamburg - Othmarschen

O imóvel



Número da propriedade: 26132027 - 22605 Hamburg - Othmarschen

O imóvel



Número da propriedade: 26132027 - 22605 Hamburg - Othmarschen

O imóvel



Número da propriedade: 26132027 - 22605 Hamburg - Othmarschen

O imóvel



Número da propriedade: 26132027 - 22605 Hamburg - Othmarschen

O imóvel



Número da propriedade: 26132027 - 22605 Hamburg - Othmarschen

O imóvel



Número da propriedade: 26132027 - 22605 Hamburg - Othmarschen

O imóvel



Número da propriedade: 26132027 - 22605 Hamburg - Othmarschen

O imóvel



Número da propriedade: 26132027 - 22605 Hamburg - Othmarschen

O imóvel



Número da propriedade: 26132027 - 22605 Hamburg - Othmarschen

O imóvel



Número da propriedade: 26132027 - 22605 Hamburg - Othmarschen

O imóvel



Número da propriedade: 26132027 - 22605 Hamburg - Othmarschen

O imóvel

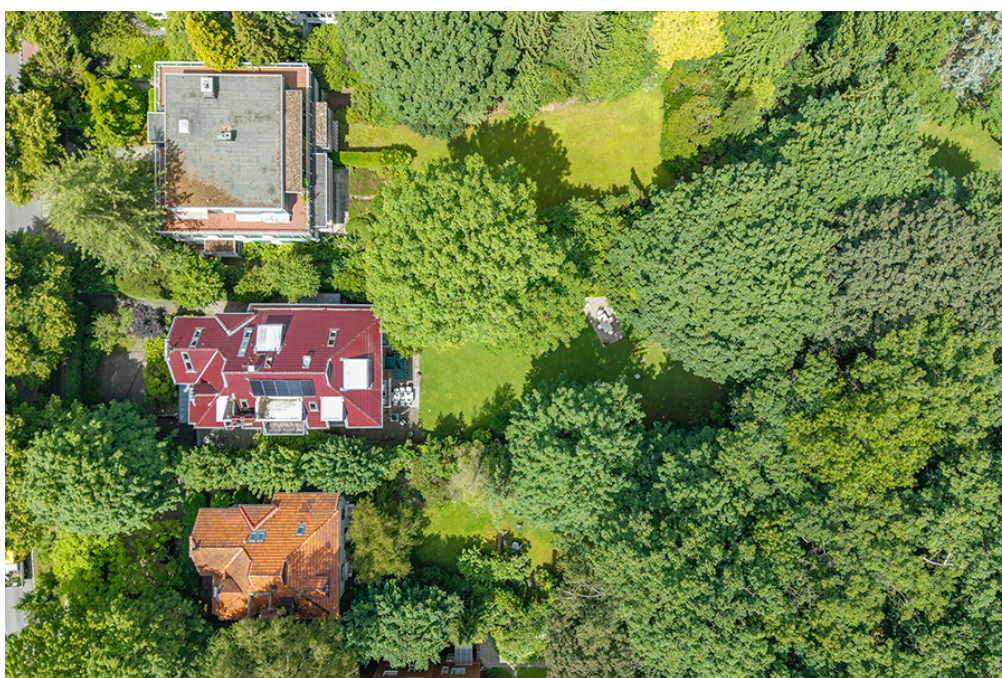

Número da propriedade: 26132027 - 22605 Hamburg - Othmarschen

Uma primeira impressão

In beehrter Lage von Othmarschen präsentiert sich diese repräsentative Villa von 1903 auf einem über 1.450 m² großen, parkähnlichen Grundstück. Das Anwesen verbindet den Charme der Gründerzeit mit modernem Wohnkomfort und außergewöhnlicher Privatsphäre.

Der rückwärtige Garten grenzt unmittelbar an ein privates Waldgrundstück und schafft eine seltene Ruhe mitten in den Hamburger Elbvororten.

Hohe Decken von bis zu 3,50 m, originale Stilelemente und großzügige, lichtdurchflutete Räume prägen den Charakter des Hauses. Das bis zum First geöffnete Dachgeschoss verleiht der Villa zusätzliche Großzügigkeit und ein besonderes Raumgefühl.

Mit über 400 m² Wohnfläche eröffnet die Villa vielfältige Möglichkeiten für anspruchsvolle Wohnkonzepte. Die flexible Grundrissgestaltung eignet sich sowohl für großzügiges Familienwohnen als auch für die Verbindung von Wohnen und Arbeiten unter einem Dach. Erdgeschoss und Obergeschoss können bei Bedarf zu einer weitläufigen Haupteinheit zusammengeführt werden, während das Dachgeschoss zusätzlichen Raum für individuelle Nutzungen bietet.

Im Untergeschoss ergänzt ein wohnlich ausgebauter Bereich mit Duschbad, Pantryküche und separatem Gartenzugang die Nutzungsmöglichkeiten des Hauses – ideal für Gäste, Au-pair, Angehörige oder als privater Fitness- und Wellnessbereich.

Eine Garage sowie zwei weitere Stellplätze auf dem abgeschlossenen Grundstück runden dieses besondere Anwesen ab.

Die flexible Aufteilung der Villa ermöglicht unterschiedliche Wohn- und Nutzungskonzepte. Das Anwesen kann frei übergeben werden.

Wohn- und Nutzflächen:

- Erdgeschoss: ca. 158 m² Wohnfläche
- 1. Obergeschoss links: ca. 52 m² Wohnfläche
- 1. Obergeschoss rechts: ca. 88 m² Wohnfläche
- Dachgeschoss: ca. 110 m² Wohnfläche
- Untergeschoss: ca. 165 m² Nutzfläche (davon 66 m² wohnlich ausgebaut)

Modernisierungen und Ausstattung:

Die Villa wurde über viele Jahre hinweg kontinuierlich gepflegt und modernisiert. Zu den wesentlichen Maßnahmen zählen unter anderem:

- Erneuerung der Holzfenster (teilweise dreifach verglast)
- Modernisierung der Bäder
- Ausbau des Dachgeschosses bis zum First
- Neue Dacheindeckung einschließlich Dämmung
- Moderne Gasheizung mit Solarunterstützung für die Warmwasserbereitung
- Kellersanierung einschließlich Drainage
- Laufende Erneuerungen an Haustechnik und Innenausbau
- Elektrisch betriebenes Zufahrtstor sowie Garage mit elektrischem Torantrieb

Die Kombination aus historischer Architektur, großzügigem Grundstück, moderner Technik und flexiblen Nutzungsmöglichkeiten macht diese Villa zu einer seltenen Gelegenheit in den Hamburger Elbvororten.

Número da propriedade: 26132027 - 22605 Hamburg - Othmarschen

Tudo sobre a localização

Der renommierte Elbvorort Othmarschen gehört zu den edelsten und schönsten Stadtteilen im Westen von Hamburg.

Ein umfangreiches Sportangebot wie z.B. Golf, Tennis, Hockey, Reiten, Segeln und Polo steht in der näheren Umgebung zur Verfügung. Der beliebte Elbstrand und verschiedene Parkanlagen laden zu erholsamen Spaziergängen und Freizeitaktivitäten ein.

Einkaufsmöglichkeiten für den täglichen Bedarf sowie eine Reihe von unterschiedlichsten Boutiquen und Restaurants befinden sich fußläufig nur ca. 450 m entfernt in der Waitzstraße. Zum ausgedehnten Shopping lädt das prämierte Elbe-Einkaufszentrum mit seinen mannigfaltigen Geschäften ein.

Verschiedene Schulformen, u.a. die internationale Schule, sowie die Gymnasien Hohrad, Christianeum & Othmarschen, sind in Kürze zu erreichen.

Die Innenstadt ist mit den Buslinien und der S-Bahn ab Haltestelle „Othmarschen“ schnell zu erreichen. Eine gute Verkehrsanbindung bieten zudem die Autobahn A7, der Fernbahnhof Altona sowie die Hafenfähre ab Anleger „Teufelsbrück“. Mit dem Auto erreichen Sie die Hamburger Innenstadt binnen 20 Minuten. Eine direkte Anbindung an den Hamburger Flughafen ist durch die S-Bahn gegeben.

Der einzigartige Charme sowie die Nähe zu Innenstadt und Elbe verleihen diesem Standort seine Attraktivität.

Número da propriedade: 26132027 - 22605 Hamburg - Othmarschen

Outras informações

GELDWÄSCHE: Als Immobilienmaklerunternehmen ist die von Poll Immobilien GmbH nach § 2 Abs. 1 Nr. 14 und § 11 Abs. 1, 2 Geldwäschegesetz (GwG) dazu verpflichtet, bei der Begründung einer Geschäftsbeziehung die Identität des Vertragspartners festzustellen und zu überprüfen, bzw. sobald ein ernsthaftes Interesse an der Durchführung des Immobilienkaufvertrages besteht. Hierzu ist es erforderlich, dass wir nach § 11 Abs. 4 GwG die relevanten Daten Ihres Personalausweises festhalten (wenn Sie als natürliche Person handeln) – beispielsweise mittels einer Kopie. Bei einer juristischen Person benötigen wir eine Kopie des Handelsregisterauszugs, aus welchem der wirtschaftlich Berechtigte hervorgeht. Das Geldwäschegesetz sieht vor, dass der Makler die Kopien bzw. Unterlagen fünf Jahre aufbewahren muss. Als unser Vertragspartner haben Sie auch eine Mitwirkungspflicht nach § 11 Abs. 6 GwG.

HAFTUNG: Wir weisen darauf hin, dass die von uns weitergegebenen Objektinformationen, Unterlagen, Pläne etc. vom Verkäufer bzw. Vermieter stammen. Eine Haftung für die Richtigkeit oder Vollständigkeit der Angaben übernehmen wir daher nicht. Es obliegt daher unseren Kunden, die darin enthaltenen Objektinformationen und Angaben auf ihre Richtigkeit hin zu überprüfen. Alle Immobilienangebote sind freibleibend und vorbehaltlich Irrtümer, Zwischenverkauf- und Vermietung oder sonstiger Zwischenverwertung.

UNSER SERVICE FÜR SIE ALS EIGENTÜMER:

Planen Sie den Verkauf oder die Vermietung Ihrer Immobilie, so ist es für Sie wichtig, deren Marktwert zu kennen. Lassen Sie kostenfrei und unverbindlich den aktuellen Wert Ihrer Immobilie professionell durch einen unserer Immobilienspezialisten einschätzen. Unser bundesweites und internationales Netzwerk ermöglicht es uns, Verkäufer bzw. Vermieter und Interessenten bestmöglich zusammenzuführen.

Número da propriedade: 26132027 - 22605 Hamburg - Othmarschen

Pessoa de contacto

Para mais informações, queira contactar a sua pessoa de contacto:

Sandra Lundt

Blankeneser Bahnhofstraße 50, 22587 Hamburg

Tel.: +49 40 - 41 35 86 59 0

E-Mail: hamburg.elbvororte@von-poll.com

Para o aviso de isenção de responsabilidade da von Poll Immobilien GmbH

www.von-poll.com