

Ebersbach an der Fils / Roßwälden

Zweifamilienhaus in ruhiger Wohngegend von Roßwälden

Número da propriedade: 25120028



PREÇO DE COMPRA: 335.000 EUR • ÁREA: ca. 136,29 m² • QUARTOS: 8 • ÁREA DO TERRENO: 411 m²

Número da propriedade: 25120028 - 73061 Ebersbach an der Fils / Roßwälden

- Numa vista geral
- O imóvel
- Dados energéticos
- Uma primeira impressão
- Detalhes do equipamento
- Tudo sobre a localização
- Outras informações
- Pessoa de contacto

Número da propriedade: 25120028 - 73061 Ebersbach an der Fils / Roßwälden

Numa vista geral

Número da propriedade	25120028	Preço de compra	335.000 EUR
Área	ca. 136,29 m ²	Comissão para arrendatários	Käuferprovision beträgt 3,57 % (inkl. MwSt.) des beurkundeten Kaufpreises
Forma do telhado	Telhado de sela	Tipo de construção	Sólido
Quartos	8	Móveis	Terraço, WC de hóspedes, Jardim / uso partilhado, Cozinha embutida
Quartos	4		
Casas de banho	2		
Ano de construção	1963		
Tipo de estacionamento	2 x Garagem		

Número da propriedade: 25120028 - 73061 Ebersbach an der Fils / Roßwälden

Dados energéticos

Sistemas de aquecimento	Fogão	Certificado Energético	Consumo energético final
Fonte de Energia	Óleo	Procura final de energia	386.80 kWh/m ² a
Certificado Energético válido até	16.11.2035	Classificação energética	H
Aquecimento	Petróleo	Ano de construção de acordo com o certificado energético	1963

Número da propriedade: 25120028 - 73061 Ebersbach an der Fils / Roßwälden

O imóvel



Número da propriedade: 25120028 - 73061 Ebersbach an der Fils / Roßwälden

O imóvel



Número da propriedade: 25120028 - 73061 Ebersbach an der Fils / Roßwälden

O imóvel



Número da propriedade: 25120028 - 73061 Ebersbach an der Fils / Roßwälden

O imóvel



Número da propriedade: 25120028 - 73061 Ebersbach an der Fils / Roßwälden

O imóvel



Número da propriedade: 25120028 - 73061 Ebersbach an der Fils / Roßwälden

O imóvel



Número da propriedade: 25120028 - 73061 Ebersbach an der Fils / Roßwälden

O imóvel



Número da propriedade: 25120028 - 73061 Ebersbach an der Fils / Roßwälden

O imóvel



Número da propriedade: 25120028 - 73061 Ebersbach an der Fils / Roßwälden

O imóvel



Número da propriedade: 25120028 - 73061 Ebersbach an der Fils / Roßwälden

O imóvel



Número da propriedade: 25120028 - 73061 Ebersbach an der Fils / Roßwälden

O imóvel



Número da propriedade: 25120028 - 73061 Ebersbach an der Fils / Roßwälden

O imóvel



Número da propriedade: 25120028 - 73061 Ebersbach an der Fils / Roßwälden

O imóvel



Número da propriedade: 25120028 - 73061 Ebersbach an der Fils / Roßwälden

O imóvel



Número da propriedade: 25120028 - 73061 Ebersbach an der Fils / Roßwälden

O imóvel



Número da propriedade: 25120028 - 73061 Ebersbach an der Fils / Roßwälden

O imóvel

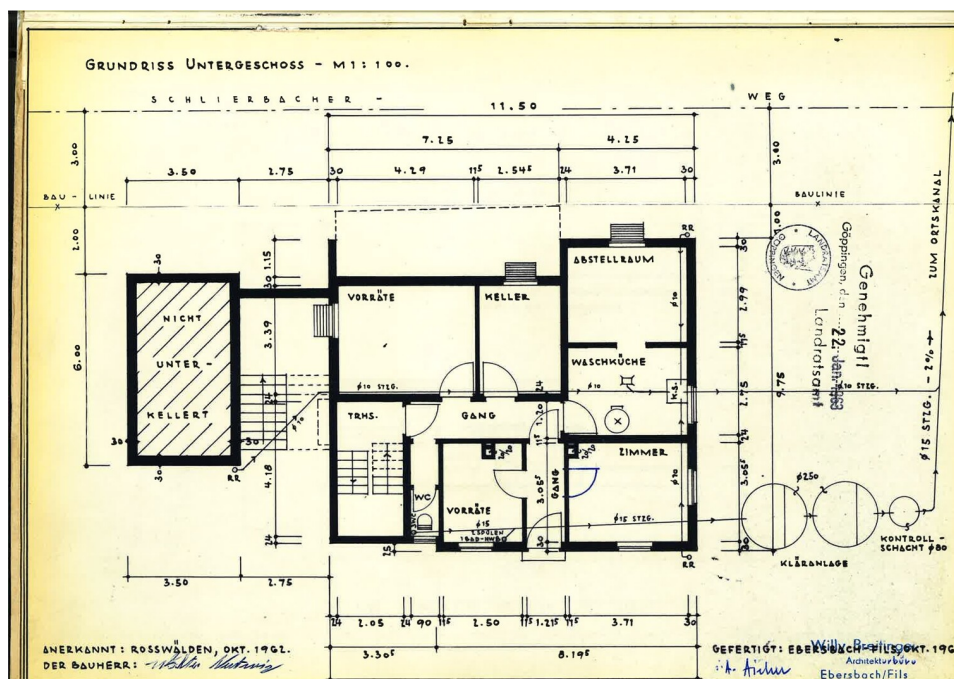

Número da propriedade: 25120028 - 73061 Ebersbach an der Fils / Roßwälden

Uma primeira impressão

Dieses im Jahr 1963 in solider Massivbauweise errichtete Zweifamilienhaus befindet sich in ruhiger Wohnlage von Ebersbach-Roßwälden und benötigt eine umfassende Sanierung.

Auf einem Grundstück von rund 411 m² bietet die Immobilie eine Gesamtwohnfläche von etwa 136 m² und mehrere Abstellräume im UG. Zwei Garagen stehen auf dem Grundstück zur Verfügung und bieten praktischen Stauraum sowie geschützte Stellplätze für Ihre Fahrzeuge.

Einige Bilder haben wir mit KI neu gestaltet, um Ihnen Beispiele zu geben, wie die Räume nach einer Renovierung aussehen könnten und diese als "Wohnbeispiel" betitelt.

Beim Betreten des Hauses gelangen Sie zunächst in den zentralen Eingangsbereich. Rechts befindet sich das Treppenhaus, das sowohl ins Dachgeschoss als auch in den Keller führt.

Im Erdgeschoss selbst eröffnet sich ein gut geschnittener Flur, über den alle Räume bequem erreichbar sind. Das Wohnzimmer mit Zugang zur Terrasse bildet den Mittelpunkt dieser Etage und öffnet sich zum angrenzenden Esszimmer. Die separate Küche grenzt praktisch an den Essbereich an. Ein Schlafzimmer, ein Kinderzimmer, ein Tageslichtbad mit Badewanne sowie ein separates WC vervollständigen das Erdgeschoss.

Im Dachgeschoss, das auch als eigenständige Wohneinheit genutzt werden kann, erwartet Sie ein großer Wohnbereich, der sich vielseitig gestalten lässt. Zwei weitere Zimmer bieten sich ideal als Schlaf-, Kinder- oder Arbeitszimmer an. Eine separate Küche sowie ein Tageslichtbad mit Badewanne und WC runden das Raumangebot ab.

Im Untergeschoss stehen Ihnen neben zwei Räumen, die als Hobby- oder Arbeitszimmer genutzt werden könnten, zwei Vorratsräume, eine Waschküche, ein WC sowie der Heizungskeller zur Verfügung. Hier finden Sie reichlich Platz für Lagerflächen, Hauswirtschaft oder eine kleine Werkstatt. Aus dem UG heraus gibt es auch einen direkten Zugang zum Garten, der sich entlang der Rückseite des Hauses erstreckt.

Das Haus präsentiert sich in einem sanierungsbedürftigen Zustand. Die Ausstattung entspricht weitgehend dem Baujahr, wodurch Modernisierungen in Bereichen wie Heizung, Elektrik und Sanitär erforderlich sind. Aktuell erfolgt die Beheizung über

Öleinzellöfen, während die Warmwasserversorgung dezentral geregelt ist. Dank der massiven Bauweise und des klaren Grundrisses bietet das Gebäude eine solide Basis, um durch Renovierung und energetische Erneuerung ein komfortables Zuhause nach heutigen Ansprüchen zu schaffen.

Número da propriedade: 25120028 - 73061 Ebersbach an der Fils / Roßwälden

Detalhes do equipamento

- Insgesamt 8 Zimmer, davon 4 Schlafzimmer
- Zwei Tageslichtbäder
- Zwei Küchen (jeweils in EG und DG)
- Terrasse mit Zugang vom Wohnzimmer
- Hobbyraum im Untergeschoss
- Mehrere Kellerräume
- Zwei Garagen
- Großer Garten

Número da propriedade: 25120028 - 73061 Ebersbach an der Fils / Roßwälden

Tudo sobre a localização

Roßwälden ist ein idyllischer Teilort der Stadt Ebersbach an der Fils und überzeugt durch seine ruhige, naturnahe Wohnlage.

Einkaufsmöglichkeiten, Kindergarten und Grundschule sind direkt im Ort vorhanden, weiterführende Schulen und der Bahnhof befinden sich im nahegelegenen Ebersbach.

Über die B10 besteht eine sehr gute Anbindung an Göppingen, Kirchheim unter Teck und Stuttgart. Die Umgebung am Rande des Schurwaldes lädt zu Spaziergängen und Radtouren inmitten der Natur ein.

Número da propriedade: 25120028 - 73061 Ebersbach an der Fils / Roßwälden

Outras informações

Es liegt ein Energiebedarfsausweis vor.

Dieser ist gültig bis 16.11.2035.

Endenergiebedarf beträgt 386.80 kwh/(m²*a).

Wesentlicher Energieträger der Heizung ist Öl.

Das Baujahr des Objekts lt. Energieausweis ist 1963.

Die Energieeffizienzklasse ist H.

Número da propriedade: 25120028 - 73061 Ebersbach an der Fils / Roßwälden

Pessoa de contacto

Para mais informações, queira contactar a sua pessoa de contacto:

Marcus Rippler

Lorcher Straße 17, 73033 Göppingen

Tel.: +49 7161 - 60 673 0

E-Mail: goeppingen@von-poll.com

Para o aviso de isenção de responsabilidade da von Poll Immobilien GmbH

www.von-poll.com