

Idstein

Top gepflegte lichterfüllte Maisonette-Wohnung in beliebter Wohnlage von Idstein

Número da propriedade: 26192024



www.von-poll.com

PREÇO DE COMPRA: 289.000 EUR • ÁREA: ca. 89,1 m² • QUARTOS: 3.5

Número da propriedade: 26192024 - 65510 Idstein

- **Numa vista geral**
- **O imóvel**
- **Dados energéticos**
- **Plantas dos pisos**
- **Uma primeira impressão**
- **Detalhes do equipamento**
- **Tudo sobre a localização**
- **Outras informações**
- **Pessoa de contacto**

Número da propriedade: 26192024 - 65510 Idstein

Numa vista geral

Número da propriedade	26192024
Área	ca. 89,1 m ²
Piso	3
Quartos	3.5
Quartos	2
Casas de banho	1
Ano de construção	1990
Tipo de estacionamento	2 x Garagem

Preço de compra	289.000 EUR
Comissão para arrendatários	Käuferprovision beträgt 3,57 % (inkl. MwSt.) des beurkundeten Kaufpreises
Modernização / Reciclagem	2025
Tipo de construção	Sólido
Área útil	ca. 12 m ²
Móveis	Lareira, Cozinha embutida, Varanda

Número da propriedade: 26192024 - 65510 Idstein

Dados energéticos

Sistemas de aquecimento	Aquecimento central	Certificado Energético	Certificado de consumo de energia
Fonte de Energia	Gás	Consumo final de energia	112.00 kWh/m ² a
Certificado Energético válido até	26.11.2027	Classificação energética	D
Aquecimento	Gás	Ano de construção de acordo com o certificado energético	1990

Número da propriedade: 26192024 - 65510 Idstein

O imóvel



Número da propriedade: 26192024 - 65510 Idstein

O imóvel



Número da propriedade: 26192024 - 65510 Idstein

O imóvel



Número da propriedade: 26192024 - 65510 Idstein

O imóvel



Número da propriedade: 26192024 - 65510 Idstein

O imóvel



Número da propriedade: 26192024 - 65510 Idstein

Plantas dos pisos

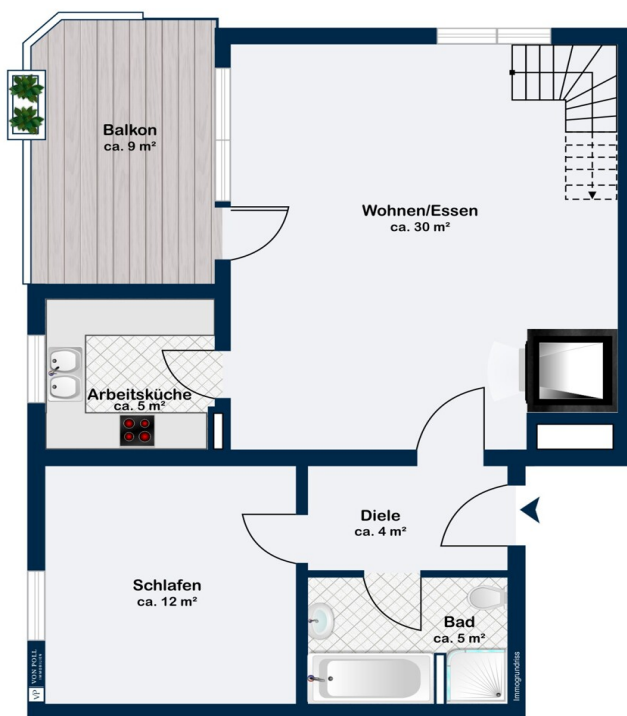

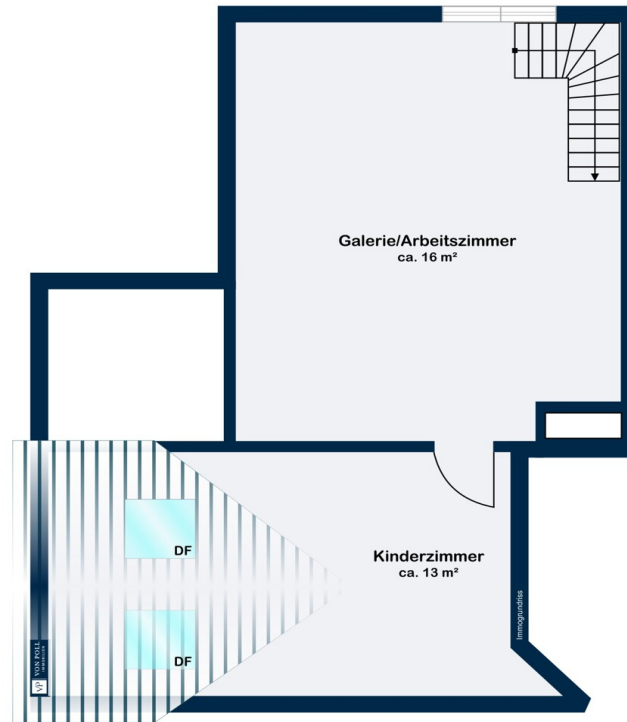

Esta planta não é à escala. Os documentos foram-nos entregues pelo cliente. Por conseguinte, não podemos assumir qualquer responsabilidade pela exatidão das indicações.

Número da propriedade: 26192024 - 65510 Idstein

Uma primeira impressão

Diese sehr gepflegte, kürzlich renovierte Maisonette-Wohnung in Idstein-Stadt ist dank der schönen Blickachsen außerordentlich hell und freundlich. Die für Idstein typische Wohneinheit eines bewährten Bauträgers mit dem Kamin überzeugt durch den sehr gepflegten Gesamtzustand, der Lage und den individuellen Grundriss.

Liebhaber von Maisonette-Wohnungen kommen hier auf Ihre Kosten: in der Eingangsebene finden Sie neben dem lichtdurchfluteten, großzügigen Wohnbereich mit Sonnenbalkon außerdem das Schlafzimmer sowie ein Bad.

Im oberen Wohnabschnitt die typische Galerie, die sich hervorragend als Arbeitszimmer eignet sowie einen weiteren Raum im Dachstuhl - vielleicht ein schönes Kinderzimmer...

2 Tiefgaragen-Stellplätze im Haus runden dieses Kaufangebot ab. Extra zu erwähnen: der separate und v.a. große Kellerraum ist massiv und nicht einsehbar.

Waschmaschinenanschluss befindet sich im Keller, neben dem obligativen Fahrradraum.

Die Wohnung ist freigestellt und eignet sich als Kapitalanlage oder zur Eigennutzung. Wir freuen uns auf Ihre Anfragen.

Número da propriedade: 26192024 - 65510 Idstein

Detalhes do equipamento

Maisonette-Wohnung mit

- Kamin
- Einbauküche
- Kunststofffenster, doppelt verglast
- Laminatboden
- Sonnenbalkon
- abgeschlossener, massiver Kellerraum
- 2 TG-Stellplätze
- allgemeiner Wasch-Keller
- allgemeiner Fahrradkeller, abschließbar

Número da propriedade: 26192024 - 65510 Idstein

Tudo sobre a localização

Schöne ruhige naturnahe Stadtrandlage in der Nähe des Idsteiner Tiergartens und der Sportanlage Zissenbach.

Idstein, mit seinen 11 Ortsteilen und inzwischen mehr als 25.000 Einwohnern ist ein aufstrebendes wirtschaftliches und kulturelles Mittelzentrum mit einer sehr hohen Wohnqualität.

Diese liebenswerte Stadt, die auch bekannt ist für seine vielfältigen Veranstaltungen bietet neben einer ausgezeichneten Infrastruktur auch einen großartigen Naherholungswert, 2 fantastische Golfplätze, Sportvereine, Kindergärten, Grundschulen, sämtliche weiterführende Schulen, internationale Arbeitgeber sowie eine schnelle Anbindung über die A3 nach Köln, ins Rhein-Main-Gebiet oder zum Frankfurter Flughafen.

VERKEHRSANBINDUNG

- Wenige Autominuten bis zum Bahnhof Idstein mit Anbindung an den regionalen Zugverkehr Richtung Frankfurt, Limburg, Wiesbaden
- ICE Bahnhof Limburg (ca. 20 min Autominuten entfernt)
- Autobahn A3 in wenigen Minuten erreichbar

EINKAUFSMÖGLICHKEITEN/ GASTRONOMIE

- Zahlreiche Geschäfte (z.B. für Lebensmittel, Blumen, Apotheken, Drogerien, Bücher, Dekoration, Galerien, Süßwaren, Wein -und Spirituosen, Bekleidung, Schuhe etc.) befinden sich in der Idsteiner Altstadt, div. Supermärkte aller bekannten Firmen sind in der Stadt vertreten
- Der Idsteiner Wochenmarkt mit Produkten aus der Region findet 2x wöchentlich statt
- Zahlreiche Restaurants, Cafés und Bars sind fußläufig zu erreichen

Número da propriedade: 26192024 - 65510 Idstein

Outras informações

GELDWÄSCHE: Als Immobilienmaklerunternehmen ist die von Poll Immobilien GmbH nach § 2 Abs. 1 Nr. 14 und § 11 Abs. 1, 2 Geldwäschegesetz (GwG) dazu verpflichtet, bei der Begründung einer Geschäftsbeziehung die Identität des Vertragspartners festzustellen und zu überprüfen, bzw. sobald ein ernsthaftes Interesse an der Durchführung des Immobilienkaufvertrages besteht. Hierzu ist es erforderlich, dass wir nach § 11 Abs. 4 GwG die relevanten Daten Ihres Personalausweises festhalten (wenn Sie als natürliche Person handeln) – beispielsweise mittels einer Kopie. Bei einer juristischen Person benötigen wir eine Kopie des Handelsregisterauszugs, aus welchem der wirtschaftlich Berechtigte hervorgeht. Das Geldwäschegesetz sieht vor, dass der Makler die Kopien bzw. Unterlagen fünf Jahre aufbewahren muss. Als unser Vertragspartner haben Sie auch eine Mitwirkungspflicht nach § 11 Abs. 6 GwG.

HAFTUNG: Wir weisen darauf hin, dass die von uns weitergegebenen Objektinformationen, Unterlagen, Pläne etc. vom Verkäufer bzw. Vermieter stammen. Eine Haftung für die Richtigkeit oder Vollständigkeit der Angaben übernehmen wir daher nicht. Es obliegt daher unseren Kunden, die darin enthaltenen Objektinformationen und Angaben auf ihre Richtigkeit hin zu überprüfen. Alle Immobilienangebote sind freibleibend und vorbehaltlich Irrtümer, Zwischenverkauf- und Vermietung oder sonstiger Zwischenverwertung.

UNSER SERVICE FÜR SIE ALS EIGENTÜMER:

Planen Sie den Verkauf oder die Vermietung Ihrer Immobilie, so ist es für Sie wichtig, deren Marktwert zu kennen. Lassen Sie kostenfrei und unverbindlich den aktuellen Wert Ihrer Immobilie professionell durch einen unserer Immobilienspezialisten einschätzen. Unser bundesweites und internationales Netzwerk ermöglicht es uns, Verkäufer bzw. Vermieter und Interessenten bestmöglich zusammenzuführen.

Número da propriedade: 26192024 - 65510 Idstein

Pessoa de contacto

Para mais informações, queira contactar a sua pessoa de contacto:

Katharina Lichtenberg-Weck

Bahnhofstraße 2, 65510 Idstein

Tel.: +49 6126 - 95 83 17 0

E-Mail: idstein@von-poll.com

Para o aviso de isenção de responsabilidade da von Poll Immobilien GmbH

www.von-poll.com