

Euerbach

Gepflegtes 6-Parteienhaus in Euerbach mit 6 Garagen und Gartenfläche

Número da propriedade: 25221070



PREÇO DE COMPRA: 950.000 EUR • ÁREA: ca. 510 m² • QUARTOS: 18 • ÁREA DO TERRENO: 1.105 m²

Número da propriedade: 25221070 - 97502 Euerbach

- Numa vista geral
- O imóvel
- Dados energéticos
- Plantas dos pisos
- Uma primeira impressão
- Detalhes do equipamento
- Tudo sobre a localização
- Pessoa de contacto

Número da propriedade: 25221070 - 97502 Euerbach

Numa vista geral

Número da propriedade	25221070	Preço de compra	950.000 EUR
Área	ca. 510 m ²	Natureza	Moradia multifamiliar
Forma do telhado	Telhado de sela	Comissão para arrendatários	Käuferprovision beträgt 3,57 % (inkl. MwSt.) des beurkundeten Kaufpreises
Quartos	18	Modernização / Reciclagem	2015
Quartos	12	Tipo de construção	Sólido
Casas de banho	6	Móveis	Terraço, WC de hóspedes, Jardim / uso partilhado, Varanda
Ano de construção	1985		
Tipo de estacionamento	4 x Lugar de estacionamento ao ar livre, 6 x Garagem		

Número da propriedade: 25221070 - 97502 Euerbach

Dados energéticos

Sistemas de aquecimento	Aquecimento central	Certificado Energético	Certificado de consumo de energia
Fonte de Energia	Gás	Consumo final de energia	155.90 kWh/m ² a
Certificado Energético válido até	06.10.2035	Classificação energética	E
Aquecimento	Gás	Ano de construção de acordo com o certificado energético	1985

Número da propriedade: 25221070 - 97502 Euerbach

O imóvel



Número da propriedade: 25221070 - 97502 Euerbach

O imóvel



Número da propriedade: 25221070 - 97502 Euerbach

O imóvel



Número da propriedade: 25221070 - 97502 Euerbach

Plantas dos pisos

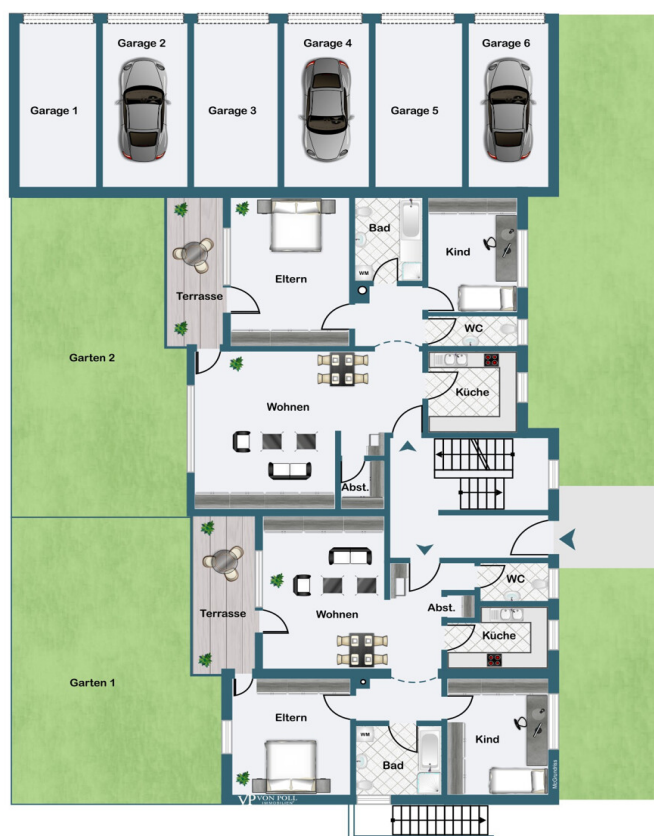

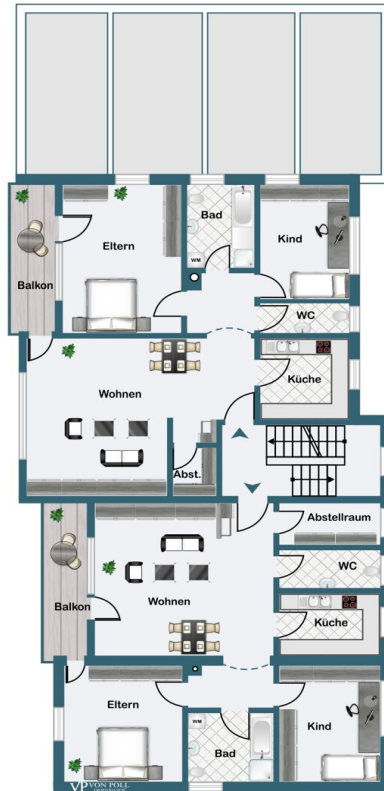

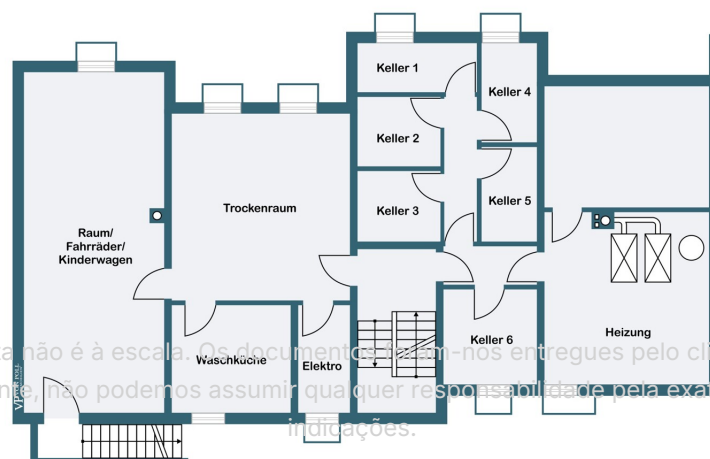
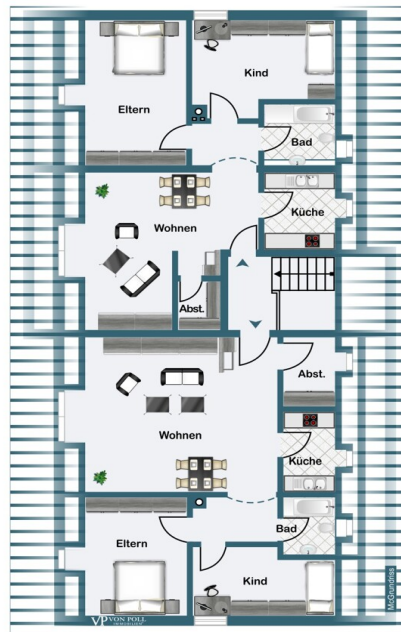

Esta planta não é à escala. Os documentos foram-nos entregues pelo cliente. Por conseguinte, não podemos assumir qualquer responsabilidade pela exatidão das indicações.

Número da propriedade: 25221070 - 97502 Euerbach

Uma primeira impressão

****Kapitalanlage in attraktiver Lage!****

Seit dem 01.01.2026 beträgt die lukrative Kaltmiete 43.080 Euro, was die Attraktivität dieser Kapitalanlage unterstreicht. Investieren Sie in eine vielversprechende Zukunft!

Sechs komfortable 3-Zimmerwohnungen mit jeweils ca. 90 m² bieten eine gute Vermietbarkeit. Die Wohnanlage mit ca. 510 m² Wohnfläche steht auf einem großzügigen Grundstück von etwa 1.100 m².

Die beiden Wohnungen im Erdgeschoss verfügen über Terrassen und Gartenanteile, ideal für entspannte Stunden im Freien. Im Obergeschoss genießen die Mieter den Komfort eines Balkons. Zusätzlich umfasst die Immobilie sechs Einzelgaragen und vier Außenstellplätze, was den Wohnwert erhöht.

Die Einbauküchen gehören den jeweiligen Mietern.

Investieren Sie in eine vielversprechende Zukunft!

Wurde Ihr Interesse geweckt? Dann senden Sie eine Anfrage per E-Mail oder melden sich gerne unter 0179-2274038

Número da propriedade: 25221070 - 97502 Euerbach

Detalhes do equipamento

Erdgeschoss : 2 Wohnungen mit gleicher Aufteilung

- * Wohnzimmer
- * Schlafzimmer
- * Kinderzimmer
- * Küche (Einbauküche gehört den Mietern)
- * Badezimmer
- * Gäste-WC
- * Terrasse
- * Gartenanteil
- * Kellerabteil

Obergeschoss : 2 Wohnungen (je ca. 90 m²) mit gleicher Aufteilung

- * Wohnzimmer
- * Schlafzimmer
- * Kinderzimmer
- * Küche (Einbauküche gehört den Mietern)
- * Badezimmer
- * Gäste-WC
- * Balkon
- * Kellerabteil

Dachgeschoss : 2 Wohnungen (je ca. 90 m²) mit gleicher Aufteilung

- * Wohnzimmer
- * Schlafzimmer
- * Kinderzimmer
- * Küche (Einbauküche gehört den Mietern)
- * Badezimmer
- * Abstellraum
- * Kellerabteil

Kellerräume / zu jeder Wohnung gehört ein Kellerabteil

Waschraum

Gemeinschaftsgarten mit Grillplatz

6 Einzelgaragen

4 Stellplätze

Número da propriedade: 25221070 - 97502 Euerbach

Tudo sobre a localização

Die Gemeinde Euerbach, westlich von Schweinfurt gelegen, bietet seinen Bewohnern einen ansprechenden Lebensstandard mit direktem Zugang zur A71 und B303. Hier finden Sie alles, was für den Alltag wichtig ist: Supermärkte, Ärzte und Banken sorgen für eine optimale Versorgung. Für die kleinsten Mitbürger stehen ein Kindergarten und eine Grundschule bereit Weiterführende Schulen befinden sich im 5 km entfernten Schweinfurt. Ein idealer Ort zum Leben mit umfassender Infrastruktur!

Número da propriedade: 25221070 - 97502 Euerbach

Pessoa de contacto

Para mais informações, queira contactar a sua pessoa de contacto:

Marion Englert

Bahnhofstraße 2, 97437 Haßfurt

Tel.: +49 9521 - 95 34 40 0

E-Mail: hassfurt@von-poll.com

Para o aviso de isenção de responsabilidade da von Poll Immobilien GmbH

www.von-poll.com