

Schwebheim

Großfamilie aufgepasst: Viel Platz für gemeinsames Wohnen

Número da propriedade: 26221003



www.von-poll.com

PREÇO DE COMPRA: 0 EUR • ÁREA: ca. 255 m² • QUARTOS: 8 • ÁREA DO TERRENO: 677 m²

Número da propriedade: 26221003 - 97525 Schwebheim

- **Numa vista geral**
- **O imóvel**
- **Dados energéticos**
- **Plantas dos pisos**
- **Uma primeira impressão**
- **Detalhes do equipamento**
- **Tudo sobre a localização**
- **Outras informações**
- **Pessoa de contacto**

Número da propriedade: 26221003 - 97525 Schwebheim

Numa vista geral

Número da propriedade	26221003	Preço de compra	Sob consulta
Área	ca. 255 m ²	Natureza	Casa unifamiliar / Moradia
Quartos	8	Comissão para arrendatários	Käuferprovision beträgt 3,57 % (inkl. MwSt.) des beurkundeten Kaufpreises
Quartos	4	Modernização / Reciclagem	2014
Casas de banho	3	Tipo de construção	Sólido
Ano de construção	1847	Móveis	Sauna, Lareira, Jardim / uso partilhado, Cozinha embutida
Tipo de estacionamento	1 x Lugar de estacionamento ao ar livre		

Número da propriedade: 26221003 - 97525 Schwebheim

Dados energéticos

Sistemas de aquecimento	Aquecimento central	Certificado Energético	Consumo energético final
Fonte de Energia	Gás	Procura final de energia	323.79 kWh/m ² a
Certificado Energético válido até	29.07.2035	Classificação energética	H
Aquecimento	Gás	Ano de construção de acordo com o certificado energético	1847

Número da propriedade: 26221003 - 97525 Schwebheim

O imóvel



Número da propriedade: 26221003 - 97525 Schwebheim

O imóvel



Número da propriedade: 26221003 - 97525 Schwebheim

O imóvel



Número da propriedade: 26221003 - 97525 Schwebheim

Plantas dos pisos

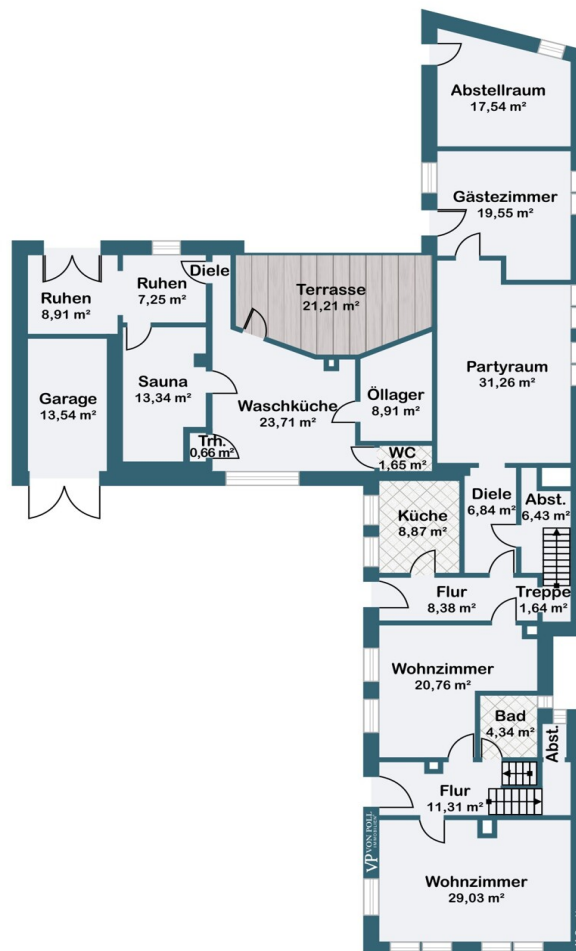

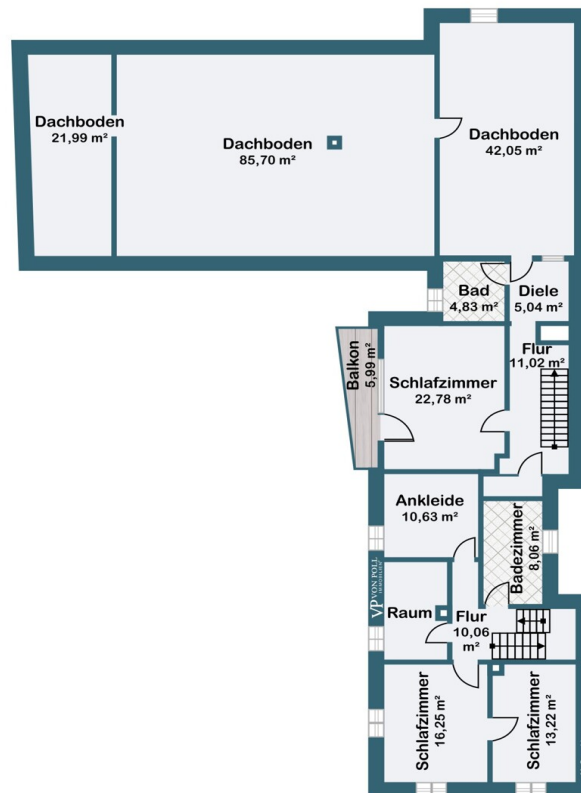

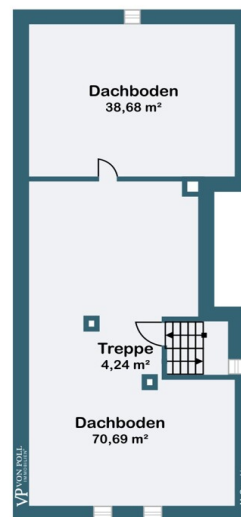

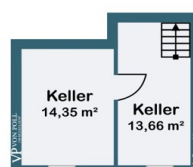

Esta planta não é à escala. Os documentos foram-nos entregues pelo cliente. Por conseguinte, não podemos assumir qualquer responsabilidade pela exatidão das indicações.

Número da propriedade: 26221003 - 97525 Schwebheim

Uma primeira impressão

Dieses großzügige Zuhause bietet viel Platz für eine große Familie oder mehrere Generationen unter einem Dach. Zahlreiche Zimmer und flexible Wohnbereiche schaffen ideale Voraussetzungen für gemeinsames Leben mit genügend Raum für Rückzug und individuelle Gestaltung.

Der durchdachte Grundriss ermöglicht vielfältige Nutzungsmöglichkeiten – ob große Wohnbereiche für die Familie, Homeoffice oder separate Rückzugsorte für jedes Familienmitglied. Zwei Eingänge sorgen zusätzlich für praktische Alltagslösungen und mehr Flexibilität.

Besondere Details wie Butzenfenster, kunstvolle Glasmalerei, Holzvertäfelungen, Natursteinböden und hochwertiges Fischgrätparkett verleihen dem Haus einen besonderen Charme. Ein Kamin sowie ein Kachelofen sorgen in der kalten Jahreszeit für eine gemütliche Atmosphäre.

Der idyllische, nicht einsehbare Garten mit schattenspendenden Bäumen, einer überdachten Pergola und einem Außenkamin lädt zum Entspannen und zu gemeinsamen Stunden im Freien ein.

Haben wir Ihr Interesse geweckt?

Dann freuen wir uns über Ihre Anfrage per E-Mail oder telefonisch unter 0179-2274038.

Número da propriedade: 26221003 - 97525 Schwebheim

Detalhes do equipamento

HAUS 1

Erdgeschoss:

- * **Diele mit Treppe ins Obergeschoss**
- * **Lichtdurchflutetes Wohnzimmer**
- * **Gemütliches Esszimmer mit Kamin, Durchgang zu Haus 2**
- * **Geräumiges Badezimmer**

Obergeschoss:

- * **Zwei helle Schlafzimmer / Durchgangszimmer**
- * **Weiteres Schlafzimmer / Küchenanschlüsse vorhanden**
- * **Anliegendes Ankleidezimmer**
- * **Kleines Zimmer**
- * **Badezimmer mit Massivholzvertäfelung**

HAUS 2

Erdgeschoss:

- * **Diele mit Treppe ins Obergeschoss**
- * **Einbauküche**
- * **Durchgang zum Wohnbereich**
- * **Wohnbereich mit Kachelofen**
- * **Weiteres Zimmer**

Obergeschoss:

- * **Lichtdurchflutetes Schlafzimmer mit Balkon**
- * **Badezimmer**
- * **Dachboden mit Zugang zu weiterem Stauraum im Dachgeschoss**

Sonstiges:

- * **Sauna mit Ruheraum**
- * **Waschküche**
- * **Gewölbekeller**
- * **Garage**
- * **Stellplatz**

Número da propriedade: 26221003 - 97525 Schwebheim

Tudo sobre a localização

Die Gemeinde Schwebheim liegt ca. 5 km von Schweinfurt entfernt und ist über die Bundesstraße B 286 schnell zu erreichen. Die A70 Richtung Bamberg/Würzburg erreichen Sie in ca. 2 Minuten und haben somit Anschluss an die A71 Richtung Erfurt und an die A7 Richtung Würzburg/Kassel. Der Anschluss zur A3 Richtung Nürnberg/Frankfurt ist über die B 286 in 20 Minuten zu erreichen.

Im Ort befindet sich alles, was man zum täglichen Leben benötigt. Bäcker, Metzger, Lebensmittelgeschäfte und Banken sowie Hausärzte und eine Apotheke sind in unmittelbarer Nähe. Eine Bushaltestelle ist nur wenige Meter entfernt.

In Schwebheim gibt es zwei Kindergärten sowie eine Grundschule mit Mittagsbetreuung.

Número da propriedade: 26221003 - 97525 Schwebheim

Outras informações

GELDWÄSCHE: Als Immobilienmaklerunternehmen ist die von Poll Immobilien GmbH nach § 2 Abs. 1 Nr. 14 und § 11 Abs. 1, 2 Geldwäschegesetz (GwG) dazu verpflichtet, bei der Begründung einer Geschäftsbeziehung die Identität des Vertragspartners festzustellen und zu überprüfen, bzw. sobald ein ernsthaftes Interesse an der Durchführung des Immobilienkaufvertrages besteht. Hierzu ist es erforderlich, dass wir nach § 11 Abs. 4 GwG die relevanten Daten Ihres Personalausweises festhalten (wenn Sie als natürliche Person handeln) – beispielsweise mittels einer Kopie. Bei einer juristischen Person benötigen wir eine Kopie des Handelsregisterauszugs, aus welchem der wirtschaftlich Berechtigte hervorgeht. Das Geldwäschegesetz sieht vor, dass der Makler die Kopien bzw. Unterlagen fünf Jahre aufbewahren muss. Als unser Vertragspartner haben Sie auch eine Mitwirkungspflicht nach § 11 Abs. 6 GwG.

HAFTUNG: Wir weisen darauf hin, dass die von uns weitergegebenen Objektinformationen, Unterlagen, Pläne etc. vom Verkäufer bzw. Vermieter stammen. Eine Haftung für die Richtigkeit oder Vollständigkeit der Angaben übernehmen wir daher nicht. Es obliegt daher unseren Kunden, die darin enthaltenen Objektinformationen und Angaben auf ihre Richtigkeit hin zu überprüfen. Alle Immobilienangebote sind freibleibend und vorbehaltlich Irrtümer, Zwischenverkauf- und Vermietung oder sonstiger Zwischenverwertung.

UNSER SERVICE FÜR SIE ALS EIGENTÜMER:

Planen Sie den Verkauf oder die Vermietung Ihrer Immobilie, so ist es für Sie wichtig, deren Marktwert zu kennen. Lassen Sie kostenfrei und unverbindlich den aktuellen Wert Ihrer Immobilie professionell durch einen unserer Immobilienspezialisten einschätzen. Unser bundesweites und internationales Netzwerk ermöglicht es uns, Verkäufer bzw. Vermieter und Interessenten bestmöglich zusammenzuführen.**HAFTUNG:** Wir weisen darauf hin, dass die von uns weitergegebenen Objektinformationen, Unterlagen, Pläne etc. vom Verkäufer bzw. Vermieter stammen. Eine Haftung für die Richtigkeit oder Vollständigkeit der Angaben übernehmen wir daher nicht. Es obliegt daher unseren Kunden, die darin enthaltenen Objektinformationen und Angaben auf ihre Richtigkeit hin zu überprüfen. Alle Immobilienangebote sind freibleibend und vorbehaltlich Irrtümer, Zwischenverkauf- und Vermietung oder sonstiger Zwischenverwertung.

UNSER SERVICE FÜR SIE ALS EIGENTÜMER:

Planen Sie den Verkauf oder die Vermietung Ihrer Immobilie, so ist es für Sie wichtig, deren Marktwert zu kennen. Lassen Sie kostenfrei und unverbindlich den aktuellen Wert Ihrer Immobilie professionell durch einen unserer Immobilienspezialisten einschätzen. Unser bundesweites und internationales Netzwerk ermöglicht es uns, Verkäufer bzw. Vermieter

und Interessenten bestmöglich zusammenzuführen.

Número da propriedade: 26221003 - 97525 Schwebheim

Pessoa de contacto

Para mais informações, queira contactar a sua pessoa de contacto:

Marion Englert

Bahnhofstraße 2, 97437 Haßfurt

Tel.: +49 9521 - 95 34 40 0

E-Mail: hassfurt@von-poll.com

Para o aviso de isenção de responsabilidade da von Poll Immobilien GmbH

www.von-poll.com