

Künzell

Mehrfamilienhaus in attraktiver Wohnlage - für Anleger oder Selbstnutzer

Número da propriedade: 26226010



www.von-poll.com

PREÇO DE COMPRA: 640.000 EUR • ÁREA: ca. 296 m² • QUARTOS: 11 • ÁREA DO TERRENO: 748 m²

Número da propriedade: 26226010 - 36093 Künzell

- Numa vista geral
- O imóvel
- Dados energéticos
- Plantas dos pisos
- Uma primeira impressão
- Detalhes do equipamento
- Tudo sobre a localização
- Outras informações
- Pessoa de contacto

Número da propriedade: 26226010 - 36093 Künzell

Numa vista geral

Número da propriedade	26226010	Preço de compra	640.000 EUR
Área	ca. 296 m ²	Natureza	Moradia multifamiliar
Forma do telhado	Telhado de sela	Comissão para arrendatários	Käuferprovision beträgt 3,57 % (inkl. MwSt.) des beurkundeten Kaufpreises
Quartos	11	Tipo de construção	Sólido
Quartos	6	Móveis	Cozinha embutida
Casas de banho	4		
Tipo de estacionamento	3 x Car port, 3 x Garagem		

Número da propriedade: 26226010 - 36093 Künzell

Dados energéticos

Sistemas de aquecimento	Sistema de aquecimento de um piso	Certificado Energético	Certificado de consumo de energia
Fonte de Energia	Gás	Consumo final de energia	139.00 kWh/m ² a
Certificado Energético válido até	20.10.2032	Classificação energética	E
		Ano de construção de acordo com o certificado energético	1987

Número da propriedade: 26226010 - 36093 Künzell

O imóvel



Número da propriedade: 26226010 - 36093 Künzell

O imóvel



Número da propriedade: 26226010 - 36093 Künzell

O imóvel



Número da propriedade: 26226010 - 36093 Künzell

O imóvel



Número da propriedade: 26226010 - 36093 Künzell

O imóvel



Número da propriedade: 26226010 - 36093 Künzell

O imóvel



Número da propriedade: 26226010 - 36093 Künzell

O imóvel



Número da propriedade: 26226010 - 36093 Künzell

O imóvel



Número da propriedade: 26226010 - 36093 Künzell

O imóvel



Número da propriedade: 26226010 - 36093 Künzell

O imóvel



Número da propriedade: 26226010 - 36093 Künzell

O imóvel

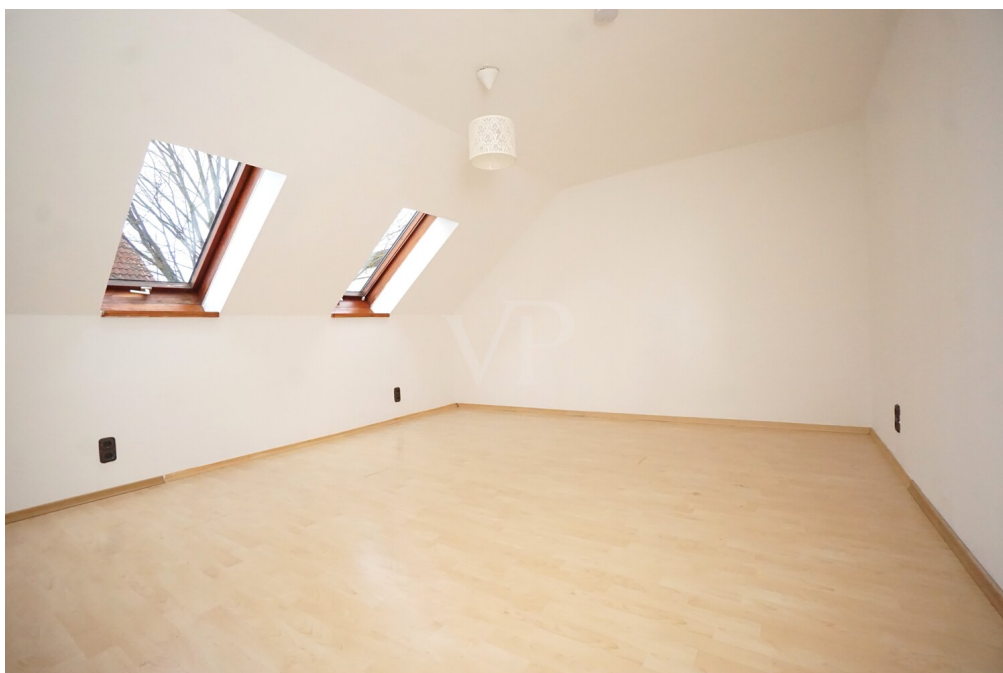

Número da propriedade: 26226010 - 36093 Künzell

O imóvel



Número da propriedade: 26226010 - 36093 Künzell

Plantas dos pisos



Erdgeschoss

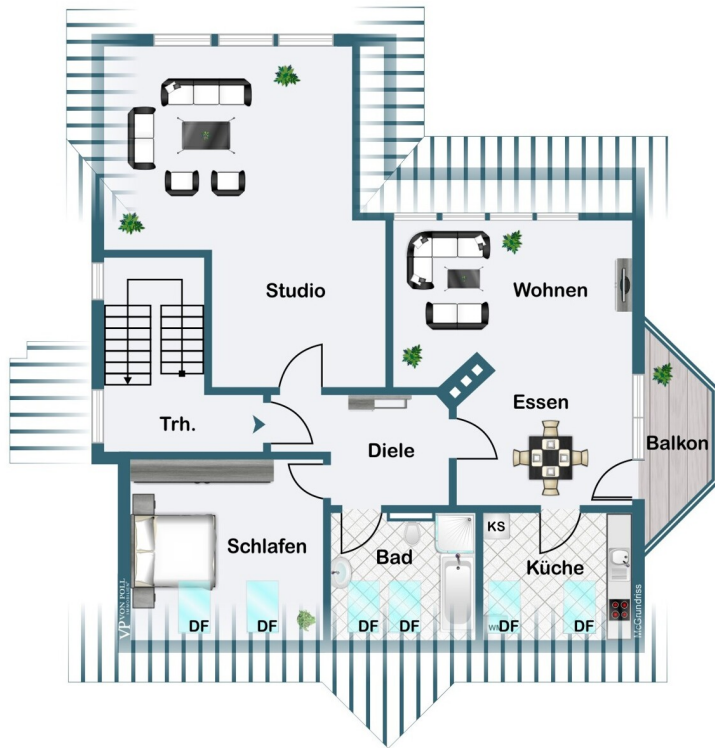

Dachgeschoss

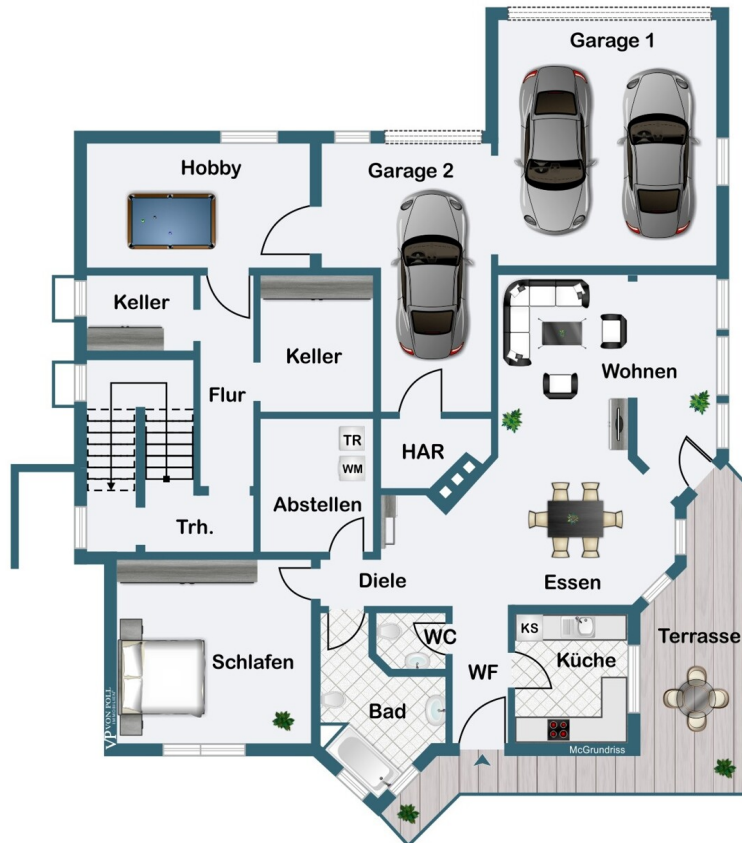

Untergeschoss

Esta planta não é à escala. Os documentos foram-nos entregues pelo cliente. Por conseguinte, não podemos assumir qualquer responsabilidade pela exatidão das indicações.

Número da propriedade: 26226010 - 36093 Künzell

Uma primeira impressão

Das Mehrfamilienhaus mit Einliegerwohnung/Apartment steht auf einem ca. 748 m² großen Grundstück in der Kerngemeinde Künzell. Das Haus wurde 1987 errichtet, ist massiv gebaut und voll unterkellert. Die leichte Hanglage bietet einen wunderbaren weiten Ausblick auf die Rhön. Das Gebäude umfasst ein Vollgeschoss sowie ein ausgebautes Dach- und ein teilweise ausgebautes Untergeschoss. Die Gesamtwohnfläche von ca. 296,0 m² verteilt sich wie folgt:

WE 1 Erdgeschoss: ca. 105,0 m², 4 Zimmer, Küche, Bad, Terrasse, Wintergarten,

WE 2 Einliegerwohnung EG: ca. 22,0 m², 1 Zimmer mit Pantry-Küche, Bad,

WE 3 Dachgeschoss: ca. 104,0 m², 4 Zimmer, Küche, Bad, Balkon,

WE 4 Untergeschoss: ca. 64,0 m², 2 Zimmer, Küche, Bad, Terrasse.

Alle Wohnungen haben ein Tageslichtbad, die Wohnungen im EG und UG verfügen zudem über ein Gäste-WC. Zur Wohnung im Erdgeschoss gehören eine große Südost-Terrasse und zwei Wintergärten, zur Wohnung im Untergeschoss eine kleine Südwest-Terrasse, zur Wohnung im Dachgeschoss ein Südwest-Balkon. Die Wohnungen im EG, DG und UG werden jeweils mit einer separaten Erdgas-

Brennwert-Therme aus dem Jahr 2019 beheizt. Die Beheizung der

Einliegerwohnung erfolgt über die Therme der Erdgeschosswohnung. Der Wohn-/Essbereich und das Bad im EG sowie der Wohn-/Essbereich und die Küche im UG verfügen über eine Fußbodenheizung. In der EG-Wohnung gibt es zusätzlich einen

Kachelofen. Es gibt im ganzen Haus keine Heizkörpernischen, damit entfallen diese potenziellen Wärmebrücken. Die Wohnraumfenster sind aus Kunststoff mit 2

Scheiben-Isolierverglasung. Die Wohnung im Dachgeschoss hat eine Raumhöhe von 2,3 m und höher, die Wohnung im Untergeschoss hat eine normale Raumhöhe von 2,5 m. Jede Wohnung mit Ausnahme der Einliegerwohnung verfügt über einen

Keller- oder Abstellraum. Des Weiteren befinden sich im Keller ein

Hausanschlussraum sowie ein Hobbykeller. Anschlüsse für Waschmaschinen und Trockner gibt es in jeder Einheit. Mitverkauft werden und im Kaufpreis enthalten

sind drei Einbauküchen sowie die Pantryküche. Zur Immobilie gehören 3 Garagenplätze und ein Carport mit 3 Stellplätzen. Das Carportdach ist sanierungsbedürftig. Drei der vier Wohnungen sind vermietet. Die Wohnung im EG wird derzeit noch von der Eigentümerin bewohnt, aber im Zuge des Verkaufs frei übergeben. Auf Wunsch der Mieter veröffentlichen wir im Internet keine Fotos der Wohnung im UG. Die erzielbare Jahres-Kaltmiete bei Vollvermietung beträgt ca. 35.000 €. Die Übergabe erfolgt nach Absprache.

Número da propriedade: 26226010 - 36093 Künzell

Detalhes do equipamento

- Massivbau
- 4 Tageslichtbäder
- 2 Gäste-WC's
- 3 Einbauküchen
- 1 Pantryküche
- Kunststofffenster mit 2 Scheiben-Isolierverglasung
- Manuelle Rollläden
- 3 Erdgas-Thermen mit Brennwert-Technik aus 2019
- Wohnen, Essen und Bad im Erdgeschoss sowie Wohnen, Essen und Küche im Untergeschoss mit Fußbodenheizung
- 1 Kachelofen
- Bodenbeläge: Laminat, Fliesen, Teppich, Linoleum
- Gegensprechanlage
- 1 Doppelgarage, 1 Einzelgarage
- Carport mit 3 Stellplätzen

Número da propriedade: 26226010 - 36093 Künzell

Tudo sobre a localização

Mit dem Auto erreichen Sie in ca. 5-6 Minuten die „Neue Mitte“ Künzell sowie das Justus-Liebig-Center in Petersberg und damit Supermärkte, einen Discounter, Drogerie- und Gartenmarkt, Augen- und Zahnarztpraxis, Apotheke und weitere Geschäfte des täglichen Bedarfs sowie verschiedenste gastronomische Betriebe. Kindergarten und Grundschule sind ebenfalls nur ca. 6 Minuten entfernt. Die Entfernung zum Klinikum Fulda beträgt ca. 2 Km oder rund 7 Fahrminuten, in die Fuldaer Innenstadt sind es ca. 4,5 Km oder 12 Minuten. Die nächste Bushaltstelle ist nur ca. 350 m entfernt. Eine Vielzahl an Vereinen sowie ein breites Freizeit- und Kulturangebot runden die Attraktivität des Wohnstandortes ab. Die Gemeinde Künzell grenzt unmittelbar an Fulda sowie an Petersberg und gehört zu den begehrtesten Wohnorten im Kreis Fulda. Die Gemeinde hat rund 16.000 Einwohner und besteht aus 8 Ortsteilen. Der östliche Teil der Gemeinde gehört bereits zur Vorderrhön. Künzell liegt unmittelbar an der A 7 nahe der Anschlussstelle Fulda-Mitte sowie der B 27, Ausfahrt Künzeller Straße. Der ICE-Bahnhof Fulda ist nur rund 4 Kilometer oder 10 Autominuten entfernt. Zum Flughafen Frankfurt benötigen Sie mit dem Auto ca. eine Stunde Fahrzeit.

Número da propriedade: 26226010 - 36093 Künzell

Outras informações

GELDWÄSCHE: Als Immobilienmaklerunternehmen ist die von Poll Immobilien GmbH nach § 2 Abs. 1 Nr. 14 und § 11 Abs. 1, 2 Geldwäschegesetz (GwG) dazu verpflichtet, bei der Begründung einer Geschäftsbeziehung die Identität des Vertragspartners festzustellen und zu überprüfen, bzw. sobald ein ernsthaftes Interesse an der Durchführung des Immobilienkaufvertrages besteht. Hierzu ist es erforderlich, dass wir nach § 11 Abs. 4 GwG die relevanten Daten Ihres Personalausweises festhalten (wenn Sie als natürliche Person handeln) – beispielsweise mittels einer Kopie. Bei einer juristischen Person benötigen wir eine Kopie des Handelsregisterauszugs, aus welchem der wirtschaftlich Berechtigte hervorgeht. Das Geldwäschegesetz sieht vor, dass der Makler die Kopien bzw. Unterlagen fünf Jahre aufbewahren muss. Als unser Vertragspartner haben Sie auch eine Mitwirkungspflicht nach § 11 Abs. 6 GwG.

HAFTUNG: Wir weisen darauf hin, dass die von uns weitergegebenen Objektinformationen, Unterlagen, Pläne etc. vom Verkäufer bzw. Vermieter stammen. Eine Haftung für die Richtigkeit oder Vollständigkeit der Angaben übernehmen wir daher nicht. Es obliegt daher unseren Kunden, die darin enthaltenen Objektinformationen und Angaben auf ihre Richtigkeit hin zu überprüfen. Alle Immobilienangebote sind freibleibend und vorbehaltlich Irrtümer, Zwischenverkauf- und Vermietung oder sonstiger Zwischenverwertung.

UNSER SERVICE FÜR SIE ALS EIGENTÜMER:

Planen Sie den Verkauf oder die Vermietung Ihrer Immobilie, so ist es für Sie wichtig, deren Marktwert zu kennen. Lassen Sie kostenfrei und unverbindlich den aktuellen Wert Ihrer Immobilie professionell durch einen unserer Immobilienspezialisten einschätzen. Unser bundesweites und internationales Netzwerk ermöglicht es uns, Verkäufer bzw. Vermieter und Interessenten

bestmöglich zusammenzuführen.

Número da propriedade: 26226010 - 36093 Künzell

Pessoa de contacto

Para mais informações, queira contactar a sua pessoa de contacto:

Jürgen Schmitt

Karlstraße 37, 36037 Fulda

Tel.: +49 661 - 48 04 359 0

E-Mail: fulda@von-poll.com

Para o aviso de isenção de responsabilidade da von Poll Immobilien GmbH

www.von-poll.com