

**Paderborn - Kernstadt**

# Attraktive Büroräume mit Gemeinschaftsfläche im Technologiepark

*Número da propriedade: 25040002-2*



**PREÇO DO ALUGUEL: 972 EUR • QUARTOS: 2.5**

**Número da propriedade: 25040002-2 - 33100 Paderborn - Kernstadt**

- Numa vista geral**
- O imóvel**
- Dados energéticos**
- Plantas dos pisos**
- Uma primeira impressão**
- Detalhes do equipamento**
- Tudo sobre a localização**
- Outras informações**
- Pessoa de contacto**

Número da propriedade: 25040002-2 - 33100 Paderborn - Kernstadt

## Numa vista geral

Número da propriedade	25040002-2	Preço do aluguel	972 EUR
Quartos	2.5	Custos adicionais	304 EUR
Ano de construção	2005	Escritório / Prática profissional	Escritório
		Comissão para arrendatários	Mieterprovision beträgt das 2-fache der mtl. Nettokaltmiete zzgl. gesetzlicher MwSt..)
		Área total	ca. 108 m <sup>2</sup>
		Tipo de construção	Sólido
		Espaço de escritório	ca. 54 m <sup>2</sup>

Número da propriedade: 25040002-2 - 33100 Paderborn - Kernstadt

## Dados energéticos

Fonte de Energia	Gás	Certificado Energético	Consumo energético final
Certificado Energético válido até	24.07.2026	Procura final de energia	125.00 kWh/m <sup>2</sup> a
		Ano de construção de acordo com o certificado energético	2005

Número da propriedade: 25040002-2 - 33100 Paderborn - Kernstadt

## O imóvel



Número da propriedade: 25040002-2 - 33100 Paderborn - Kernstadt

## O imóvel



Número da propriedade: 25040002-2 - 33100 Paderborn - Kernstadt

## O imóvel



Número da propriedade: 25040002-2 - 33100 Paderborn - Kernstadt

## O imóvel

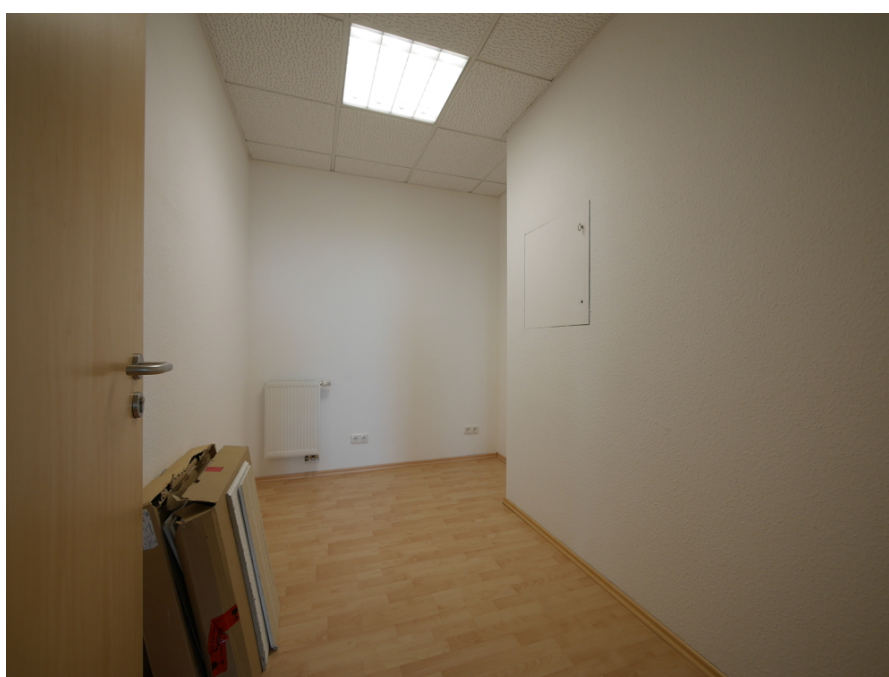

Número da propriedade: 25040002-2 - 33100 Paderborn - Kernstadt

## O imóvel



Número da propriedade: 25040002-2 - 33100 Paderborn - Kernstadt

## O imóvel



Número da propriedade: 25040002-2 - 33100 Paderborn - Kernstadt

## Plantas dos pisos

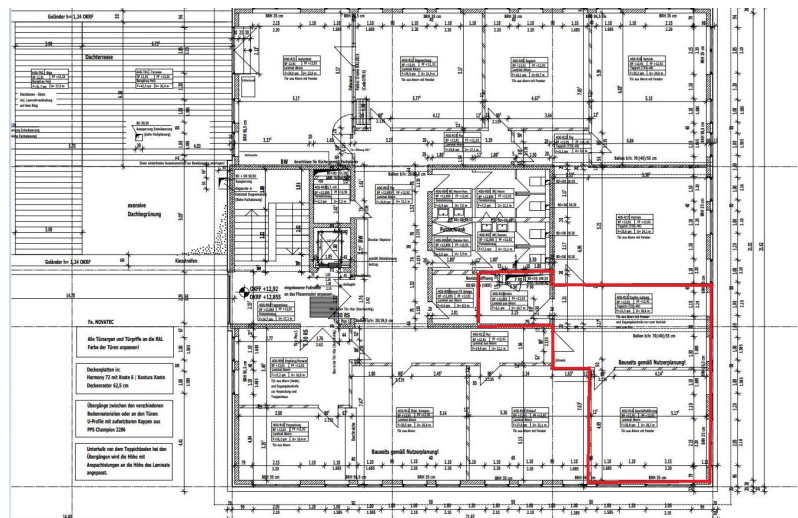

Esta planta não é à escala. Os documentos foram-nos entregues pelo cliente. Por conseguinte, não podemos assumir qualquer responsabilidade pela exatidão das indicações.

**Número da propriedade: 25040002-2 - 33100 Paderborn - Kernstadt**

## Uma primeira impressão

Diese Bürofläche befindet sich in einem repräsentativen Gebäudekomplex im Paderborner Technologiepark. Sie umfasst fünf Büroräume und erstreckt sich auf ca. 54 m<sup>2</sup>. Eine anteilige Gemeinschaftsfläche von ebenfalls ca. 54 m<sup>2</sup> ist im Mietpreis enthalten und umfasst den Flur, die Toiletten sowie einen großen Gemeinschaftsraum mit Zugang zu einer schönen Dachterrasse.

Diverse Stellplätze im Parkhaus können zusätzlich angemietet werden. Auf den Stellplätzen neben dem Gebäude befindet sich zudem eine 22KW E-Ladesäule.

Die monatliche Miete beträgt 972 € zzgl. MwSt. und die Nebenkostenvorauszahlung 304 € zzgl. MwSt..

Die Fläche ist ab sofort bezugsbereit.

**Número da propriedade: 25040002-2 - 33100 Paderborn - Kernstadt**

## **Detalhes do equipamento**

- **ca. 54 m<sup>2</sup> Bürofläche**
- **108 m<sup>2</sup> Gesamtfläche**
- **Zwei Büroäume**
- **Lagerraum**
- **Mitnutzung der Küche und der Dachterrasse**
- **4. OG**
- **Netzwerkanschluss**
- **Rasterdecke**
- **Deckenbeleuchtung in allen Räumen**
- **Gemeinschaftsraum mit Küche und Dachterrasse**
- **Toiletten zur gemeinschaftlichen Nutzung**
- **Anmietung diverser Parkplätze im direkt nebenan gelegenen Parkhaus möglich**
- **Alarmanlage**

**Número da propriedade: 25040002-2 - 33100 Paderborn - Kernstadt**

## **Tudo sobre a localização**

**Die Bürofläche befindet sich im Technologiepark in Paderborn.**

**Paderborn, mit seinen ca. 150.000 Einwohnern, ist eine der wenigen Städte in Deutschland mit wachsender Bevölkerungszahl. Dies liegt nicht zuletzt an der guten Infrastruktur, der Universität mit über 15.000 Studenten, dem gesunden Mittelstand mit unzähligen Arbeitsplätzen und der über 1.200 jährigen Geschichte mit vielen historischen Kulturdenkmälern.**

**Die hervorragende Verkehrsanbindung über die A33, den ICE-Bahnhof und den Flughafen Paderborn/ Lippstadt garantiert eine hohe Flexibilität. Der gesamte tägliche Bedarf wird in diversen Einkaufszentren sowie in der Fußgängerzone und im gesamten Stadtzentrum abgedeckt. Das reichhaltige Warenangebot lässt dabei keine Wünsche offen. Außerdem gibt es in Paderborn ausreichend Kindergärten und Schulen. Von der Grundschule bis zum Gymnasium und Berufskolleg findet hier jeder das passende Bildungsangebot. Mehrere Kliniken und Krankenhäuser sowie zahlreiche niedergelassene Ärzte sorgen für eine sehr gute medizinische Versorgung.**

**Das Paderquellgebiet, diverse umliegende Seen, der Teutoburger Wald, die Senne und mehrere bekannte Kurorte sorgen genauso für erholsame Stunden wie das riesige Sport- und Freizeitangebot im Stadtgebiet selbst und in der näheren Umgebung.**

**Número da propriedade: 25040002-2 - 33100 Paderborn - Kernstadt**

## Outras informações

Es liegt ein Energiebedarfsausweis vor.

Dieser ist gültig bis 24.7.2026.

Endenergiebedarf beträgt 125.00 kwh/(m<sup>2</sup>\*a).

Wesentlicher Energieträger der Heizung ist Gas.

Das Baujahr des Objekts lt. Energieausweis ist 2005.

**PROVISIONSHINWEIS:** Mit der Anfrage bei und durch Inanspruchnahme der Dienstleistung der Firma von Poll Immobilien GmbH, wird ein Maklervertrag geschlossen. Sofern es durch die Tätigkeit der Firma VON POLL IMMOBILIEN GmbH zu einem wirksamen Hauptvertrag mit der Eigentümerseite kommt, hat der INTERESSENT bei Abschluss

- eines MIETVERTRAGES keine Provision/Maklercourtage an die von Poll Immobilien GmbH zu zahlen.

- eines KAUFVERTRAGES die ortsübliche Provision/Maklercourtage an die von Poll Immobilien GmbH gegen Rechnung zu zahlen.

**HAFTUNG:** Wir weisen darauf hin, dass die von uns weitergegebenen Objektinformationen, Unterlagen, Pläne etc. vom Verkäufer bzw. Vermieter stammen. Eine Haftung für die Richtigkeit oder Vollständigkeit der Angaben übernehmen wir daher nicht. Es obliegt daher unseren Kunden, die darin enthaltenen Objektinformationen und Angaben auf ihre Richtigkeit hin zu überprüfen. Alle Immobilienangebote sind freibleibend und vorbehaltlich Irrtümer, Zwischenverkauf- und Vermietung oder sonstiger Zwischenverwertung.

**UNSER SERVICE FÜR SIE ALS EIGENTÜMER:**

Planen Sie den Verkauf oder die Vermietung Ihrer Immobilie, so ist es für Sie wichtig, deren Marktwert zu kennen. Lassen Sie kostenfrei und unverbindlich den aktuellen Wert Ihrer Immobilie professionell durch einen unserer Immobilienspezialisten einschätzen. Unser bundesweites und internationales Netzwerk ermöglicht es uns, Verkäufer bzw. Vermieter und Interessenten bestmöglich zusammenzuführen.

**Número da propriedade: 25040002-2 - 33100 Paderborn - Kernstadt**

## **Pessoa de contacto**

**Para mais informações, queira contactar a sua pessoa de contacto:**

**Thomas Lotz**

---

**Kilianstraße 15, 33098 Paderborn**

**Tel.: +49 5251 - 87 28 99 0**

**E-Mail: [paderborn@von-poll.com](mailto:paderborn@von-poll.com)**

*Para o aviso de isenção de responsabilidade da von Poll Immobilien GmbH*

---

**[www.von-poll.com](http://www.von-poll.com)**