

Berlin / Hermsdorf – Hermsdorf

Stilvolles Einfamilienhaus in einzigartiger Lage am Tegeler Fließ

Número da propriedade: 25045025



www.von-poll.com

PREÇO DE COMPRA: 1.349.000 EUR • ÁREA: ca. 185,22 m² • QUARTOS: 6 • ÁREA DO TERRENO: 1.640 m²

Número da propriedade: 25045025 - 13467 Berlin / Hermsdorf – Hermsdorf

- Numa vista geral
- O imóvel
- Dados energéticos
- Plantas dos pisos
- Uma primeira impressão
- Detalhes do equipamento
- Tudo sobre a localização
- Outras informações
- Pessoa de contacto

Número da propriedade: 25045025 - 13467 Berlin / Hermsdorf – Hermsdorf

Numa vista geral

Número da propriedade	25045025	Preço de compra	1.349.000 EUR
Área	ca. 185,22 m ²	Natureza	Casa unifamiliar / Moradia
Forma do telhado	Telhado de sela	Comissão para arrendatários	Käuferprovision beträgt 3,57 % (inkl. MwSt.) des beurkundeten Kaufpreises
Quartos	6	Modernização / Reciclagem	2021
Quartos	4	Tipo de construção	Sólido
Casas de banho	3	Área útil	ca. 55 m ²
Ano de construção	1936	Móveis	Terraço, WC de hóspedes, Lareira, Cozinha embutida
Tipo de estacionamento	2 x Lugar de estacionamento ao ar livre		

Número da propriedade: 25045025 - 13467 Berlin / Hermsdorf – Hermsdorf

Dados energéticos

Sistemas de aquecimento	Aquecimento central	Certificado Energético	Consumo energético final
Fonte de Energia	Gás	Procura final de energia	81.11 kWh/m ² a
Certificado Energético válido até	26.10.2035	Classificação energética	C
Aquecimento	Gás	Ano de construção de acordo com o certificado energético	2010

Número da propriedade: 25045025 - 13467 Berlin / Hermsdorf – Hermsdorf

O imóvel

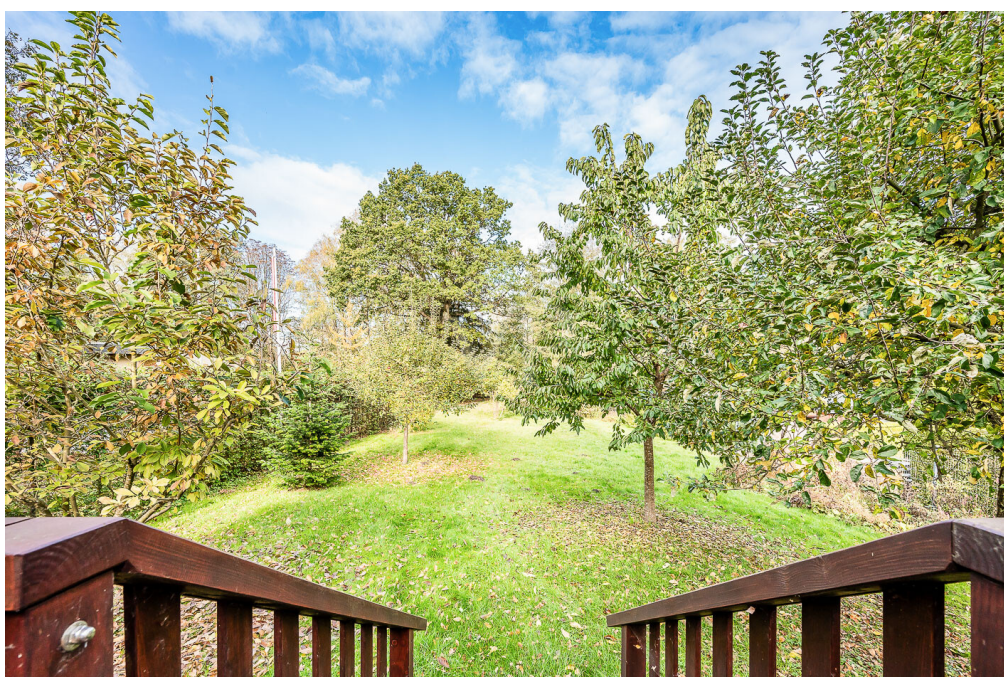

Número da propriedade: 25045025 - 13467 Berlin / Hermsdorf – Hermsdorf

O imóvel



Número da propriedade: 25045025 - 13467 Berlin / Hermsdorf – Hermsdorf

O imóvel



Número da propriedade: 25045025 - 13467 Berlin / Hermsdorf – Hermsdorf

O imóvel



Número da propriedade: 25045025 - 13467 Berlin / Hermsdorf – Hermsdorf

O imóvel



Número da propriedade: 25045025 - 13467 Berlin / Hermsdorf – Hermsdorf

O imóvel



Número da propriedade: 25045025 - 13467 Berlin / Hermsdorf – Hermsdorf

O imóvel



Número da propriedade: 25045025 - 13467 Berlin / Hermsdorf – Hermsdorf

O imóvel



Número da propriedade: 25045025 - 13467 Berlin / Hermsdorf – Hermsdorf

O imóvel



Número da propriedade: 25045025 - 13467 Berlin / Hermsdorf – Hermsdorf

Plantas dos pisos

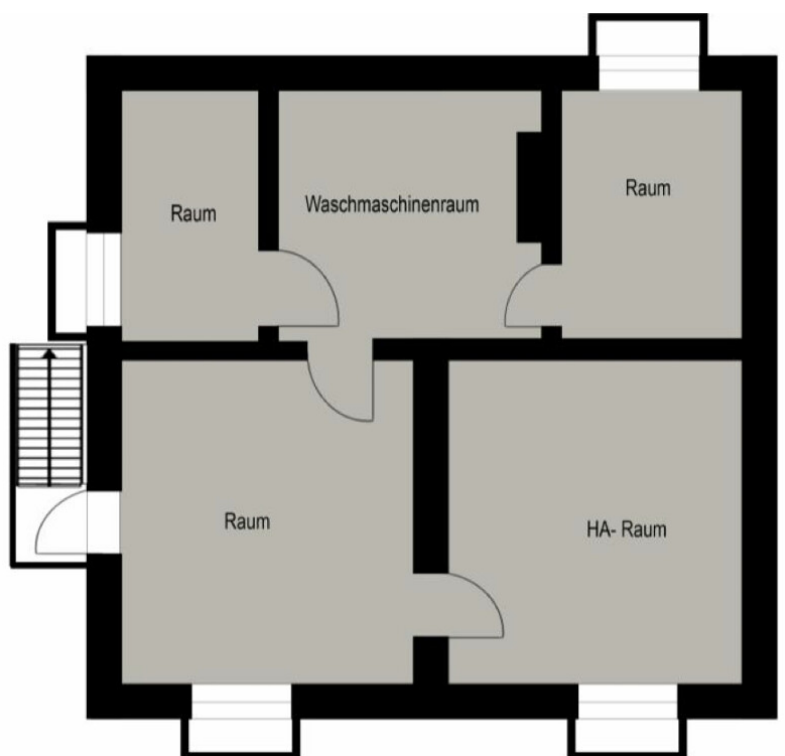

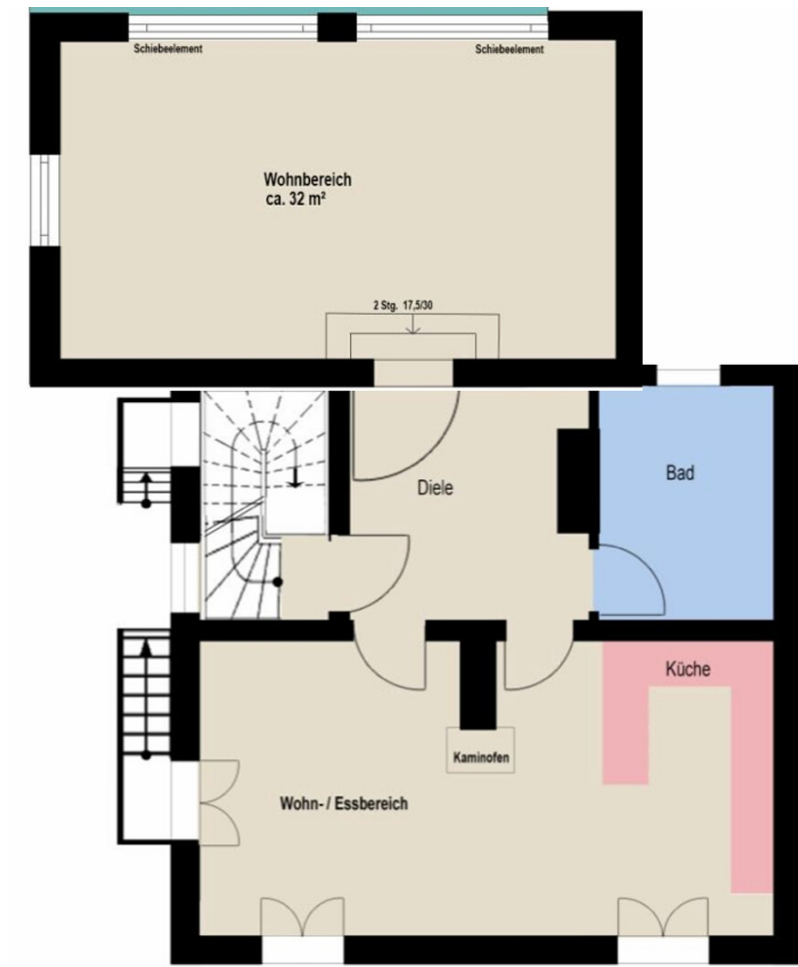

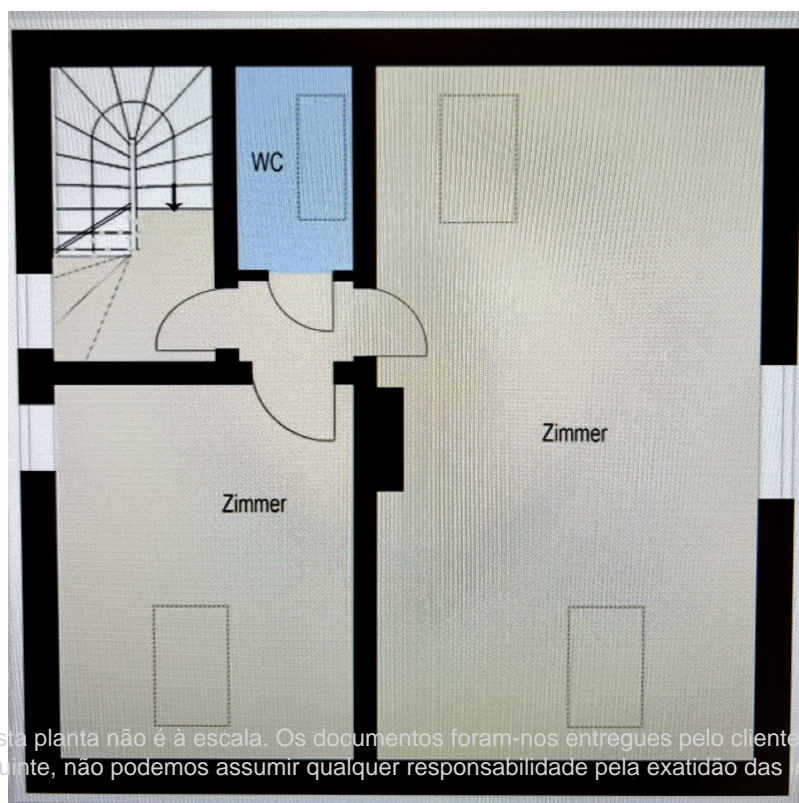
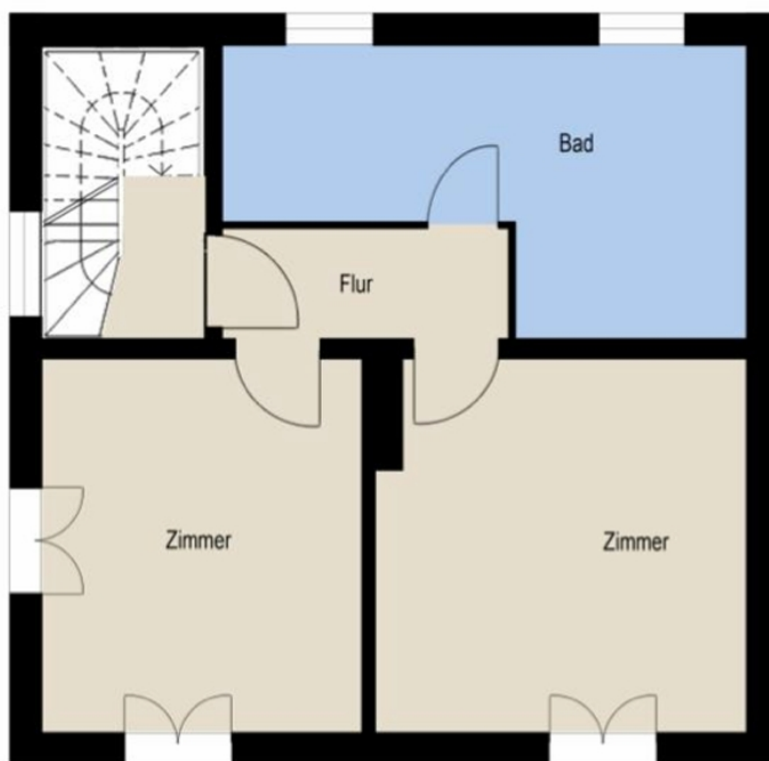

Esta planta não é à escala. Os documentos foram-nos entregues pelo cliente. Por conseguinte, não podemos assumir qualquer responsabilidade pela exatidão das indicações.

Número da propriedade: 25045025 - 13467 Berlin / Hermsdorf – Hermsdorf

Uma primeira impressão

Dieses elegante Einfamilienhaus aus dem Jahr 1936 vereint historischen Charme mit modernster Ausstattung und höchstem Wohnkomfort. Durch eine umfassende Kernsanierung im Jahr 2010 und einen Anbau mit großzügigem Wohnzimmer und erweitertem Eingangsbereich (2011) präsentiert sich die Immobilie heute als zeitgemäßes und energieeffizientes Zuhause in bester Lage von Hermsdorf.

Auf drei Ebenen erwarten Sie 6 helle Zimmer und 3 stilvoll modernisierte Bäder (2021). Der Innenbereich überzeugt mit hochwertigem Parkettboden (2021) und einem durchdachten Raumkonzept. Der großzügige Wohn / Essbereich mit Kaminofen lädt zu gemütlichen Stunden ein und bietet eine hochwertige Einbauküche mit Theke und Premium-Geräten.

Im Dachgeschoss sorgt eine Klimaanlage für angenehme Temperaturen.

Das Anwesen liegt direkt am Naturschutzgebiet Tegeler Fließ – mit unverbaubarem Blick in die Natur. Der liebevoll angelegte Garten (2013) bietet viel Grün und zahlreiche Rückzugsorte: eine gemütliche Feuerstelle, eine idyllische Gartenhütte und ein romantischer Gartenteich schaffen eine Atmosphäre der Ruhe und Entspannung.

Die gepflasterte Einfahrt mit elektrischem Tor, eine hochwertige Zaunanlage sowie zwei PKW-Stellplätze ergänzen das großzügige Außenkonzept.

Die Immobilie liegt in einer bevorzugten Wohngegend Berlins (Hermsdorf), unmittelbar am Naturschutzgebiet und dennoch mit hervorragender Infrastruktur. Einkaufsmöglichkeiten, Schulen, Kitas, Restaurants sowie öffentliche Verkehrsanbindungen sind in wenigen Minuten erreichbar. So verbindet dieses Haus idyllisches Wohnen im Grünen mit urbaner Lebensqualität.

Ein Haus, das keine Wünsche offenlässt – perfekt für alle, die stilvolles, modernes Wohnen in naturnaher Umgebung suchen. Hochwertige Ausstattung, nachhaltige Technik und die einmalige Lage am Tegeler Fließ machen diese Immobilie zu einem echten Juwel in Berlin-Hermsdorf.

Número da propriedade: 25045025 - 13467 Berlin / Hermsdorf – Hermsdorf

Detalhes do equipamento

Technisch ist das Haus auf modernstem Stand:

Energieeffiziente Vaillant-Gastherme

Photovoltaikanlage zur nachhaltigen Energieversorgung

Zentrale Rollladensteuerung per App

Insektenschutzgitter an Fenstern und Türen

Alarmanlage (ABUS) mit Aufschaltung auf Sicherheitsdienst

Enthärtungsanlage (Ecowater) für beste Wasserqualität

Número da propriedade: 25045025 - 13467 Berlin / Hermsdorf – Hermsdorf

Tudo sobre a localização

Der Ortsteil Hermsdorf liegt im zentralen Norden von Reinickendorf. Hermsdorf ist ein ruhiger und charmanter Stadtteil und zählt zu den beliebtesten und bevorzugtesten Wohngenden Berlins. Hermsdorf ist in seiner gewachsenen Struktur geprägt von Einfamilien- und niedrigen Mehrfamilienhäusern und ist umgeben von Wasser, Wiesen und Wald. Hier verbinden sich hervorragende Infrastruktur, gute Verkehrsanbindung und ganz in der Nähe der Immobilie das traumhafte Natur-, Fließ- und Landschaftsschutzgebiet.

In nur wenigen Autominuten erreicht man den beliebten Tegeler See mit seinen zahlreichen Unternehmungsmöglichkeiten, sowie das neu errichtete Tegel Quartier und das Einkaufszentrum "Borsighallen".

Die beliebte „Heinsestraße“ in Hermsdorf bietet ein reichhaltiges und anspruchsvolles Einzelhandelsangebot. Zudem finden sich zahlreiche Supermärkte, Discounter sowie Restaurants und Schulen aller Leistungsstufen. Den Möglichkeiten der Freizeitgestaltung sind im unmittelbaren Umfeld kaum Grenzen gesetzt.

Die schnelle Anbindung an die Autobahn A 100 und A111, Anschlussstelle „Waidmannsluster Damm/Hermsdorfer Damm“ gewährleistet die Erreichbarkeit des Zentrums in ca. 30 Minuten mit dem Auto. Am S-Bahnhof Hermsdorf halten die Züge der S-Bahnlinie S1. In wenigen Gehminuten erreicht man die Buslinie 125, mit diesem gelangt man in den nahegelegenen Ortsteil Tegel und hat Anbindung an die U- Bahnlinie 6 und der S-Bahnlinie 25.

Número da propriedade: 25045025 - 13467 Berlin / Hermsdorf – Hermsdorf

Outras informações

Es liegt ein Energiebedarfsausweis vor.

Dieser ist gültig bis 26.10.2035.

Endenergiebedarf beträgt 81.11 kWh/(m²*a).

Wesentlicher Energieträger der Heizung ist Gas.

Das Baujahr des Objekts lt. Energieausweis ist 2010.

Die Energieeffizienzklasse ist C.

Número da propriedade: 25045025 - 13467 Berlin / Hermsdorf – Hermsdorf

Pessoa de contacto

Para mais informações, queira contactar a sua pessoa de contacto:

Philipp Kaufmann

Heinsestraße 33, 13467 Berlin
Tel.: +49 30 - 40 50 889 0
E-Mail: berlin.hermsdorf@von-poll.com

Para o aviso de isenção de responsabilidade da von Poll Immobilien GmbH

www.von-poll.com