

Ergolding

Ein Zuhause voller Möglichkeiten – flexible Wohn- und Investitionslösung im Herzen von Ergolding

Número da propriedade: 25085102

FÜR SIE IN DEN BESTEN LAGEN

VP

VON POLL
IMMOBILIEN

PREÇO DE COMPRA: 875.000 EUR • ÁREA: ca. 240 m² • QUARTOS: 11 • ÁREA DO TERRENO: 918 m²

Número da propriedade: 25085102 - 84030 Ergolding

- Numa vista geral
- O imóvel
- Dados energéticos
- Plantas dos pisos
- Uma primeira impressão
- Detalhes do equipamento
- Tudo sobre a localização
- Outras informações
- Pessoa de contacto

Número da propriedade: 25085102 - 84030 Ergolding

Numa vista geral

Número da propriedade	25085102
Área	ca. 240 m²
Forma do telhado	Telhado de sela
Quartos	11
Quartos	5
Casas de banho	4
Ano de construção	1967
Tipo de estacionamento	4 x Lugar de estacionamento ao ar livre, 2 x Garagem

Preço de compra	875.000 EUR
Natureza	Moradia multifamiliar
Comissão para arrendatários	Käuferprovision beträgt 3,0 % (inkl. MwSt.) des beurkundeten Kaufpreises
Modernização / Reciclagem	2020
Tipo de construção	Sólido
Área útil	ca. 120 m²
Móveis	Terraço, WC de hóspedes, Jardim / uso partilhado, Cozinha embutida, Varanda

Número da propriedade: 25085102 - 84030 Ergolding

Dados energéticos

Sistemas de aquecimento	Aquecimento por chão radiante	Certificado Energético	Consumo energético final
Fonte de Energia	Gás	Procura final de energia	122.10 kWh/m²a
Certificado Energético válido até	23.10.2035	Classificação energética	D
Aquecimento	Gás	Ano de construção de acordo com o certificado energético	1965

Número da propriedade: 25085102 - 84030 Ergolding

O imóvel



Número da propriedade: 25085102 - 84030 Ergolding

O imóvel



Número da propriedade: 25085102 - 84030 Ergolding

O imóvel



Número da propriedade: 25085102 - 84030 Ergolding

O imóvel



Número da propriedade: 25085102 - 84030 Ergolding

O imóvel



Número da propriedade: 25085102 - 84030 Ergolding

O imóvel



Número da propriedade: 25085102 - 84030 Ergolding

O imóvel



Número da propriedade: 25085102 - 84030 Ergolding

O imóvel



Número da propriedade: 25085102 - 84030 Ergolding

O imóvel



Número da propriedade: 25085102 - 84030 Ergolding

O imóvel



Número da propriedade: 25085102 - 84030 Ergolding

O imóvel



Número da propriedade: 25085102 - 84030 Ergolding

O imóvel



Número da propriedade: 25085102 - 84030 Ergolding

O imóvel



Número da propriedade: 25085102 - 84030 Ergolding

O imóvel



Número da propriedade: 25085102 - 84030 Ergolding

O imóvel



Número da propriedade: 25085102 - 84030 Ergolding

O imóvel



Número da propriedade: 25085102 - 84030 Ergolding

O imóvel



Marktpreis	Veränderung
4.158€	+18,33%
313,35€	+18,33%
655,65€	+18,33%

VON POLL IMMOBILIEN

Immobilienbewertung – exklusiv und professionell.

- Was ist Ihre Immobilie wert?
- Wie entwickelt sich der Wert Ihrer Immobilie in Zukunft?
- Wie wirkt sich eine Modernisierung auf den Wert ihrer Immobilie aus?

Ihre persönliche und exklusive Immobilienanalyse erhalten Sie nach nur wenigen Klicks.

www.home.von-poll.com

Número da propriedade: 25085102 - 84030 Ergolding

O imóvel

FÜR SIE IN DEN BESTEN LAGEN

VP VON POLL
IMMOBILIEN



Gerne informieren wir Sie persönlich über weitere Details zur Immobilie.
Vereinbaren Sie einen Besichtigungstermin mit uns:

T.: 0871 - 96 59 98 0

Wir freuen uns, von Ihnen zu hören.

Capital
REALESTATE
POWER
Top-Makler Landshut
★★★★★
Kundenstimme: 9,4
von Poll Immobilien

F&Z INSTITUT
DEUTSCHLANDS
DIGITALE
VORREITER
VON POLL IMMOBILIEN
Bewertung: Top-Immobilienmakler
2020/21
Büro Landshut/Regensburg

F2CUS
TOP
NATIONALER
ANBIETER
2025
von Poll Immobilien
2024 2023 2022

www.von-poll.com/landshut

Número da propriedade: 25085102 - 84030 Ergolding

Plantas dos pisos



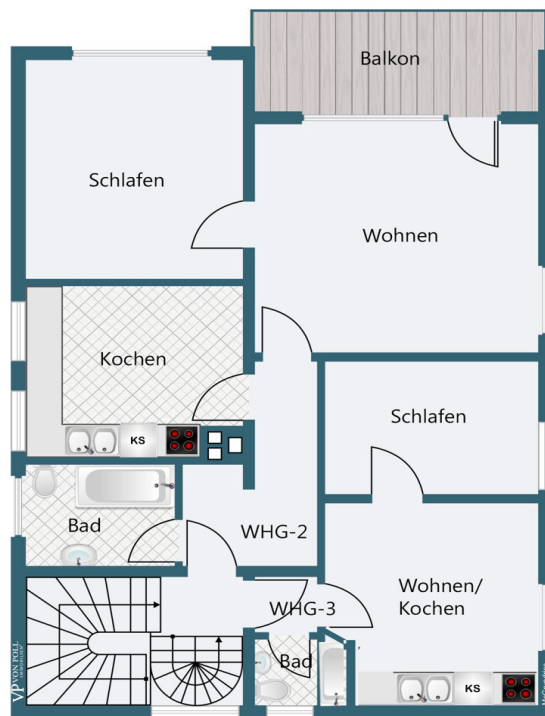

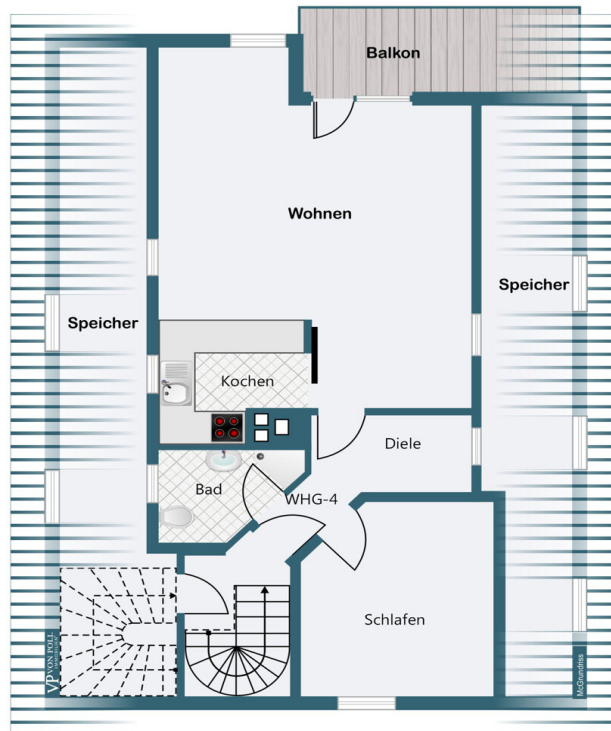

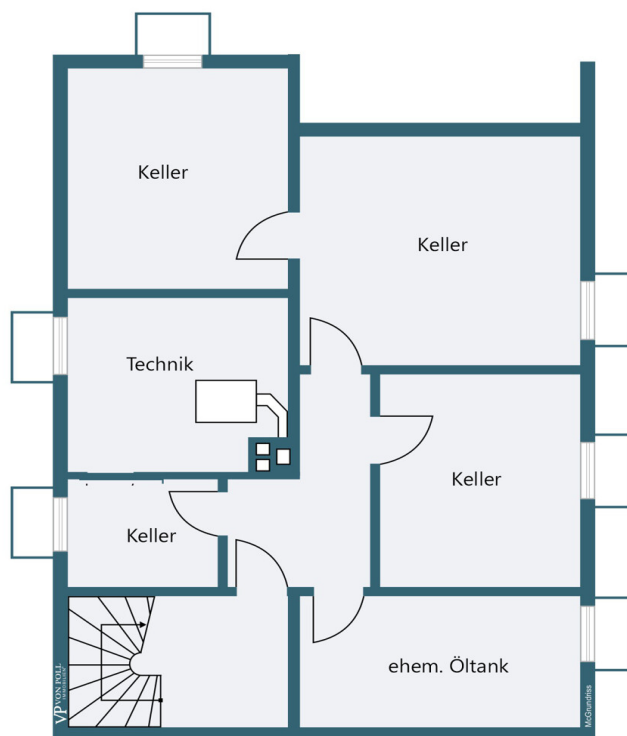

Esta planta não é à escala. Os documentos foram-nos entregues pelo cliente. Por conseguinte, não podemos assumir qualquer responsabilidade pela exatidão das indicações.

Número da propriedade: 25085102 - 84030 Ergolding

Uma primeira impressão

Ein Haus mit Charakter und außergewöhnlichen Möglichkeiten: Ursprünglich als Zweifamilienhaus geplant, bietet diese Immobilie heute bis zu vier eigenständige Wohneinheiten – und zugleich die Option, Wohnungen oder Appartements flexibel zusammenzuführen. So entstehen individuelle Wohnlösungen, die vom großzügigen Familiendomizil bis hin zur attraktiven Kapitalanlage reichen.

Die Wohnflächen gliedern sich in:

- Wohnung 1: ca. 116,97 m²
- Wohnung 2: ca. 60 m²
- Wohnung 3: ca. 24 m²
- Wohnung 4: ca. 37 m²

Insgesamt ergibt sich eine Wohnfläche von rund 240 m², verteilt auf 11 Zimmer, 5 Schlafzimmer und 4 Bäder – ergänzt durch ca. 120 m² Nutzfläche im Untergeschoss.

Besonders reizvoll: Das 917 m² große Grundstück in zentraler Lage von Ergolding bietet nicht nur einen zauberhaft angelegten Garten mit Wintergarten, Freisitz und Doppelgarage samt Werkstatt – sondern auch Potenzial für eine Erweiterung oder ein zusätzliches Gebäude. Ein Vorteil, der die Wertigkeit dieser Immobilie noch einmal steigert.

Das Haus ist voll unterkellert und wurde laufend modernisiert: Dachausbau 1989, Solaranlage 1998, Wintergarten 1998, Heizung/Fenster/Dämmung 2010, Leitungen 2012/2014 sowie ein modernes Bad im EG 2020. Eine Gasheizung (2010), Solarthermie und PV-Anlage mit Speicher sorgen für zeitgemäße Energieversorgung. Das Dach wurde 2008 erneuert – ein klarer Pluspunkt: es besteht kein Sanierungsstau.

Ein Objekt mit Seltenheitswert: flexibel nutzbar, stetig gepflegt und mit großem Entwicklungspotenzial. Inmitten von Ergolding verbindet es Wohnen, Investition und Zukunftschancen – eine echte Gelegenheit für Menschen, die mehr wollen als nur ein Haus.

Número da propriedade: 25085102 - 84030 Ergolding

Detalhes do equipamento

Die Highlights auf einen Blick:

- Bis zu 4 Wohneinheiten, ursprünglich als Zweifamilienhaus geplant
- Flexible Grundrisse – Wohnungen auch zusammenlegbar
- Wohnfläche insgesamt ca. 240 m²
- 11 Zimmer, 5 Schlafzimmer, 4 Bäder
- Großes Grundstück mit ca. 917 m²
- Potenzial für Erweiterung oder weiteres Gebäude
- Zauberhaft angelegter Garten mit Wintergarten und Freisitz
- Doppelgarage mit integrierter Werkstatt und weiteren Stellplätzen
- Vollunterkellert mit ca. 120 m² Nutzfläche
- Kontinuierlich modernisiert, kein Sanierungsstau
- Gasheizung (2010), Solarthermie und PV-Anlage mit Speicher
- Dach erneuert 2008, energetisch solide Ausstattung
- Einbauküchen im Preis enthalten
- Kunststofffenster mit Isolierverglasung
- Zentrale Lage mitten in Ergolding

Número da propriedade: 25085102 - 84030 Ergolding

Tudo sobre a localização

Ergolding – eine der beliebtesten Umlandgemeinden von Landshut – verbindet die Vorteile stadtnahen Wohnens mit der Lebensqualität einer eigenständigen, lebendigen Gemeinde. Als gewachsener Vorort-Markt überzeugt Ergolding durch hervorragende Infrastruktur, starke Vereinskultur und ein echtes Heimatgefühl: einmal Ergoldinger, immer Ergoldinger.

Sämtliche Einkaufsmöglichkeiten für den täglichen Bedarf, Ärzte, Schulen und Kindergärten befinden sich direkt vor Ort. Freizeit und Sport werden großgeschrieben: ein breites Vereinsleben, Sportanlagen, Rad- und Spazierwege sowie kulturelle Angebote machen Ergolding zu einem attraktiven Lebensmittelpunkt für jede Generation.

Die Immobilie selbst liegt zentral, direkt gegenüber von Bürgerhaus und Rathaus – mitten im Herzen von Ergolding. Dadurch profitieren Sie von kurzen Wegen und einem Umfeld, das durch Gemeinschaft und Lebensqualität geprägt ist.

Auch die Anbindung ist ideal: In wenigen Minuten erreicht man die Landshuter Innenstadt, der Autobahnanschluss (A92) bringt Sie schnell nach München, Dingolfing oder Deggendorf. Damit ist Ergolding nicht nur für Familien, sondern auch für Berufspendler eine ausgezeichnete Wahl.

Ein Standort, der Urbanität und Heimatgefühl in einzigartiger Weise verbindet – und eine Immobilie, die mitten in diesem lebenswerten Umfeld liegt.

Número da propriedade: 25085102 - 84030 Ergolding

Outras informações

Es liegt ein Energiebedarfsausweis vor.
Dieser ist gültig bis 23.10.2035.
Endenergiebedarf beträgt 122.10 kwh/(m²*a).
Wesentlicher Energieträger der Heizung ist Gas.
Das Baujahr des Objekts lt. Energieausweis ist 1965.
Die Energieeffizienzklasse ist D.

GELDWÄSCHE: Als Immobilienmaklerunternehmen ist die von Poll Immobilien GmbH nach § 2 Abs. 1 Nr. 14 und § 11 Abs. 1, 2 Geldwäschegesetz (GwG) dazu verpflichtet, bei der Begründung einer Geschäftsbeziehung die Identität des Vertragspartners festzustellen und zu überprüfen, bzw. sobald ein ernsthaftes Interesse an der Durchführung des Immobilienkaufvertrages besteht. Hierzu ist es erforderlich, dass wir nach § 11 Abs. 4 GwG die relevanten Daten Ihres Personalausweises festhalten (wenn Sie als natürliche Person handeln) – beispielsweise mittels einer Kopie. Bei einer juristischen Person benötigen wir eine Kopie des Handelsregistrauszugs, aus welchem der wirtschaftlich Berechtigte hervorgeht. Das Geldwäschegesetz sieht vor, dass der Makler die Kopien bzw. Unterlagen fünf Jahre aufbewahren muss. Als unser Vertragspartner haben Sie auch eine Mitwirkungspflicht nach § 11 Abs. 6 GwG.

HAFTUNG: Wir weisen darauf hin, dass die von uns weitergegebenen Objektinformationen, Unterlagen, Pläne etc. vom Verkäufer bzw. Vermieter stammen. Eine Haftung für die Richtigkeit oder Vollständigkeit der Angaben übernehmen wir daher nicht. Es obliegt daher unseren Kunden, die darin enthaltenen Objektinformationen und Angaben auf ihre Richtigkeit hin zu überprüfen. Alle Immobilienangebote sind freibleibend und vorbehaltlich Irrtümer, Zwischenverkauf- und Vermietung oder sonstiger Zwischenverwertung.

UNSER SERVICE FÜR SIE ALS EIGENTÜMER:

Planen Sie den Verkauf oder die Vermietung Ihrer Immobilie, so ist es für Sie wichtig, deren Marktwert zu kennen. Lassen Sie kostenfrei und unverbindlich den aktuellen Wert Ihrer Immobilie professionell durch einen unserer Immobilienspezialisten einschätzen. Unser bundesweites und internationales Netzwerk ermöglicht es uns, Verkäufer bzw. Vermieter und Interessenten bestmöglich zusammenzuführen.

Número da propriedade: 25085102 - 84030 Ergolding

Pessoa de contacto

Para mais informações, queira contactar a sua pessoa de contacto:

Patryk Kelm

Freyung 602, 84028 Landshut

Tel.: +49 871 - 96 59 98 0

E-Mail: landshut@von-poll.com

Para o aviso de isenção de responsabilidade da von Poll Immobilien GmbH

www.von-poll.com