

Altdorf

Seltene Gelegenheit am Rebenring: Einfamilienhaus mit traumhaftem Grundstück & spektakulärem Blick!

Número da propriedade: 25085034

FÜR SIE IN DEN BESTEN LAGEN



PREÇO DE COMPRA: 725.000 EUR • ÁREA: ca. 156 m² • QUARTOS: 6 • ÁREA DO TERRENO: 1.018 m²

Número da propriedade: 25085034 - 84032 Altdorf

- Numa vista geral
- O imóvel
- Dados energéticos
- Plantas dos pisos
- Uma primeira impressão
- Tudo sobre a localização
- Outras informações
- Pessoa de contacto

Número da propriedade: 25085034 - 84032 Altdorf

Numa vista geral

Número da propriedade	25085034
Área	ca. 156 m²
Quartos	6
Quartos	4
Casas de banho	1
Ano de construção	1970
Tipo de estacionamento	2 x Lugar de estacionamento ao ar livre, 2 x Garagem

Preço de compra	725.000 EUR
Natureza	Casa unifamiliar / Moradia
Comissão para arrendatários	Käuferprovision beträgt 3 % (inkl. MwSt.) des beurkundeten Kaufpreises
Tipo de construção	Sólido
Área útil	ca. 100 m²
Móveis	Terraço, WC de hóspedes, Lareira, Jardim / uso partilhado, Cozinha embutida

Número da propriedade: 25085034 - 84032 Altdorf

Dados energéticos

Sistemas de aquecimento	Aquecimento central	Certificado Energético	Consumo energético final
Fonte de Energia	Gás	Procura final de energia	354.20 kWh/m²a
Certificado Energético válido até	06.04.2025	Classificação energética	H
Aquecimento	Gás	Ano de construção de acordo com o certificado energético	1970

Número da propriedade: 25085034 - 84032 Altdorf

O imóvel



Número da propriedade: 25085034 - 84032 Altdorf

O imóvel



Número da propriedade: 25085034 - 84032 Altdorf

O imóvel



Número da propriedade: 25085034 - 84032 Altdorf

O imóvel

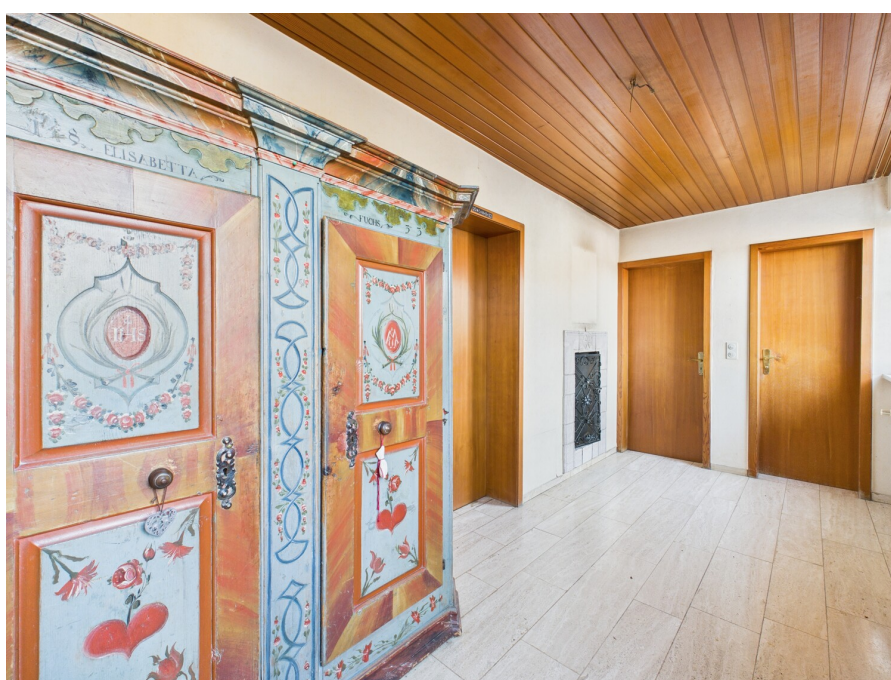

Número da propriedade: 25085034 - 84032 Altdorf

O imóvel



Número da propriedade: 25085034 - 84032 Altdorf

O imóvel



Número da propriedade: 25085034 - 84032 Altdorf

O imóvel



Número da propriedade: 25085034 - 84032 Altdorf

O imóvel



Número da propriedade: 25085034 - 84032 Altdorf

O imóvel



Número da propriedade: 25085034 - 84032 Altdorf

O imóvel



Número da propriedade: 25085034 - 84032 Altdorf

O imóvel



Número da propriedade: 25085034 - 84032 Altdorf

O imóvel



Número da propriedade: 25085034 - 84032 Altdorf

O imóvel



VON POLL IMMOBILIEN

Immobilienbewertung – exklusiv und professionell.

- Was ist Ihre Immobilie wert?
- Wie entwickelt sich der Wert Ihrer Immobilie in Zukunft?
- Wie wirkt sich eine Modernisierung auf den Wert Ihrer Immobilie aus?

Ihre persönliche und exklusive Immobilienanalyse erhalten Sie nach nur wenigen Klicks.

www.home.von-poll.com

FÜR SIE IN DEN BESTEN LAGEN

VON POLL IMMOBILIEN



Gerne informieren wir Sie persönlich über weitere Details zur Immobilie. Vereinbaren Sie einen Besichtigungstermin mit uns:

T.: 0871 - 96 59 98 0

Wir freuen uns, von Ihnen zu hören.

www.von-poll.com/landshut

Capital
REALTY EXPRESS
TOP-Makler Landshut
★★★★★
Maklerpreis der
von Poll Immobilien

F&Z INSTITUT
DEUTSCHLANDS
DIGITALE
VORREITER
2025
Bester Technologieanbieter
09/2025
Neuverkauft/angekauft

FOCUS
TOP
NATIONALER
FÜHRER
2025
von Poll Immobilien
Neuverkauft

Número da propriedade: 25085034 - 84032 Altdorf

Plantas dos pisos



Esta planta não é à escala. Os documentos foram-nos entregues pelo cliente. Por conseguinte, não podemos assumir qualquer responsabilidade pela exatidão das indicações.

Número da propriedade: 25085034 - 84032 Altdorf

Uma primeira impressão

Am begehrten Rebenring in Landshut erwartet Sie eine seltene Gelegenheit: Ein charmantes Einfamilienhaus aus dem Jahr 1970 mit großzügiger Wohnfläche von ca. 156 m² auf einem traumhaften Grundstück mit über 1.000 m². Die Immobilie befindet sich in sanierungsbedürftigem Zustand – doch genau darin liegt ihr Potenzial. Die klare, zeitlose Bauhaus-Struktur bietet eine hervorragende Grundlage für eine stilvolle, moderne Neugestaltung.

Besonders hervorzuheben ist der spektakuläre Ausblick über das Isartal hinunter in Richtung Landshut – ein seltener Luxus, den Sie täglich genießen dürfen. Die erhöhte Lage sorgt nicht nur für Ruhe, sondern auch für ein Wohngefühl auf höchstem Niveau. Umgeben von einer gewachsenen, sehr hochwertigen Nachbarschaft, in der wir bereits mehrfach erfolgreich vermittelt haben, profitieren Sie hier nicht nur von einem einmaligen Grundstück, sondern auch von einem nachweislich starken Wohnumfeld.

Es ist offen zu sagen: Die Immobilie erfordert Sanierungsmaßnahmen, insbesondere im Bereich der Heizung und Technik. Doch wer bereit ist, zu investieren, wird mit einem wahren Schmuckstück belohnt. Das großzügige Raumkonzept und die hervorragende Substanz ermöglichen eine individuelle, hochwertige Modernisierung mit großem Gestaltungsspielraum.

Gerne begleiten wir Sie nicht nur im Kaufprozess, sondern stehen Ihnen auch mit unserem bewährten Netzwerk an regionalen Handwerkspartnern zur Seite. Dieses Haus wartet auf Menschen mit Visionen – vielleicht auf Sie?

Die 360°-Digitaltour können Sie unter diesen Link abrufen:

<https://tour.giraffe360.com/b453f845e25a4b0e8895322a36cea05a>

Número da propriedade: 25085034 - 84032 Altdorf

Tudo sobre a localização

Diese Immobilie befindet sich in einer der besten Lagen von Altdorf bei Landshut – ruhig, sonnig und absolut privilegiert in erhöhter Wohnlage am Rebenring. Die exponierte Position ermöglicht einen atemberaubenden Blick über das gesamte Isartal bis hinunter nach Landshut und schafft ein unvergleichliches Wohngefühl zwischen Weitblick, Natur und Stadtnähe.

Altdorf zählt zu den gefragtesten Wohnorten im direkten Umland von Landshut. Die Gemeinde überzeugt durch ihre hervorragende Infrastruktur, ihre hohe Lebensqualität sowie durch ein stark ausgeprägtes Gemeinschaftsgefühl. Besonders Familien finden hier ideale Bedingungen: Kindergärten, Grund- und weiterführende Schulen, vielseitige Sport- und Freizeitangebote sowie ein lebendiges Vereinsleben machen Altdorf zu einem Ort, an dem man gerne lebt – und bleibt.

Einkaufsmöglichkeiten für den täglichen Bedarf, Ärzte, Apotheken, Cafés und Restaurants befinden sich in unmittelbarer Nähe und sind bequem erreichbar. Gleichzeitig profitieren Sie von der optimalen Anbindung: Die Landshuter Innenstadt liegt nur wenige Minuten entfernt, ebenso der Hauptbahnhof sowie die Autobahn A92 mit Anschluss Richtung München, Flughafen oder Deggendorf.

Die besondere Lage in einem ruhigen, gewachsenen Wohngebiet mit hohem Anspruch an Privatsphäre und Lebensstil macht dieses Angebot so einzigartig. Hier wohnen Sie umgeben von gepflegten Gärten und stilvollen Einfamilienhäusern – und genießen dabei täglich den Luxus eines Ausblicks, der seinesgleichen sucht.

Wer die Verbindung aus Ruhe, Aussicht, Lebensqualität und Stadtnähe sucht, wird hier fündig: Ein Ort zum Ankommen, Wohlfühlen und Bleiben.

Número da propriedade: 25085034 - 84032 Altdorf

Outras informações

Es liegt ein Energiebedarfsausweis vor.

Dieser ist gültig bis 6.4.2025.

Endenergiebedarf beträgt 354.20 kwh/(m²*a).

Wesentlicher Energieträger der Heizung ist Gas.

Das Baujahr des Objekts lt. Energieausweis ist 1970.

Die Energieeffizienzklasse ist H.

GELDWÄSCHE: Als Immobilienmaklerunternehmen ist die von Poll Immobilien GmbH nach § 2 Abs. 1 Nr. 14 und § 11 Abs. 1, 2 Geldwäschegesetz (GwG) dazu verpflichtet, bei der Begründung einer Geschäftsbeziehung die Identität des Vertragspartners festzustellen und zu überprüfen, bzw. sobald ein ernsthaftes Interesse an der Durchführung des Immobilienkaufvertrages besteht. Hierzu ist es erforderlich, dass wir nach § 11 Abs. 4 GwG die relevanten Daten Ihres Personalausweises festhalten (wenn Sie als natürliche Person handeln) – beispielsweise mittels einer Kopie. Bei einer juristischen Person benötigen wir eine Kopie des Handelsregistrauszugs, aus welchem der wirtschaftlich Berechtigte hervorgeht. Das Geldwäschegesetz sieht vor, dass der Makler die Kopien bzw. Unterlagen fünf Jahre aufbewahren muss. Als unser Vertragspartner haben Sie auch eine Mitwirkungspflicht nach § 11 Abs. 6 GwG.

HAFTUNG: Wir weisen darauf hin, dass die von uns weitergegebenen Objektinformationen, Unterlagen, Pläne etc. vom Verkäufer bzw. Vermieter stammen. Eine Haftung für die Richtigkeit oder Vollständigkeit der Angaben übernehmen wir daher nicht. Es obliegt daher unseren Kunden, die darin enthaltenen Objektinformationen und Angaben auf ihre Richtigkeit hin zu überprüfen. Alle Immobilienangebote sind freibleibend und vorbehaltlich Irrtümer, Zwischenverkauf- und Vermietung oder sonstiger Zwischenverwertung.

UNSER SERVICE FÜR SIE ALS EIGENTÜMER:

Planen Sie den Verkauf oder die Vermietung Ihrer Immobilie, so ist es für Sie wichtig, deren Marktwert zu kennen. Lassen Sie kostenfrei und unverbindlich den aktuellen Wert Ihrer Immobilie professionell durch einen unserer Immobilienspezialisten einschätzen. Unser bundesweites und internationales Netzwerk ermöglicht es uns, Verkäufer bzw. Vermieter und Interessenten bestmöglich zusammenzuführen.

Número da propriedade: 25085034 - 84032 Altdorf

Pessoa de contacto

Para mais informações, queira contactar a sua pessoa de contacto:

Patryk Kelm

Freyung 602, 84028 Landshut

Tel.: +49 871 - 96 59 98 0

E-Mail: landshut@von-poll.com

Para o aviso de isenção de responsabilidade da von Poll Immobilien GmbH

www.von-poll.com