

Großmehring

# Top moderne u. neuwertige Doppelhaushälfte in beliebter Wohnlage, Großmehring

Número da propriedade: 25146105



PREÇO DE COMPRA: 749.000 EUR • ÁREA: ca. 120,44 m<sup>2</sup> • QUARTOS: 4 • ÁREA DO TERRENO: 292 m<sup>2</sup>

Número da propriedade: 25146105 - 85098 Großmehring

- Numa vista geral
- O imóvel
- Dados energéticos
- Plantas dos pisos
- Uma primeira impressão
- Detalhes do equipamento
- Tudo sobre a localização
- Outras informações
- Pessoa de contacto

Número da propriedade: 25146105 - 85098 Großmehring

## Numa vista geral

Número da propriedade	25146105
Área	ca. 120,44 m <sup>2</sup>
Quartos	4
Quartos	3
Casas de banho	2
Ano de construção	2023
Tipo de estacionamento	2 x Lugar de estacionamento ao ar livre

Preço de compra	749.000 EUR
Natureza	Casa geminada
Comissão para arrendatários	3,57 % (inkl. MwSt.)
Móveis	Terraço, WC de hóspedes, Jardim / uso partilhado

Número da propriedade: 25146105 - 85098 Großmehring

## Dados energéticos

Sistemas de aquecimento	Aquecimento por chão radiante	Certificado Energético	Certificado de consumo de energia
Fonte de Energia	Eletricidade	Consumo final de energia	66.00 kWh/m²a
Certificado Energético válido até	17.05.2035	Classificação energética	B
Aquecimento	Bomba de calor ar-água	Ano de construção de acordo com o certificado energético	2022

Número da propriedade: 25146105 - 85098 Großmehring

## O imóvel



Número da propriedade: 25146105 - 85098 Großmehring

## O imóvel





Número da propriedade: 25146105 - 85098 Großmehring

## O imóvel

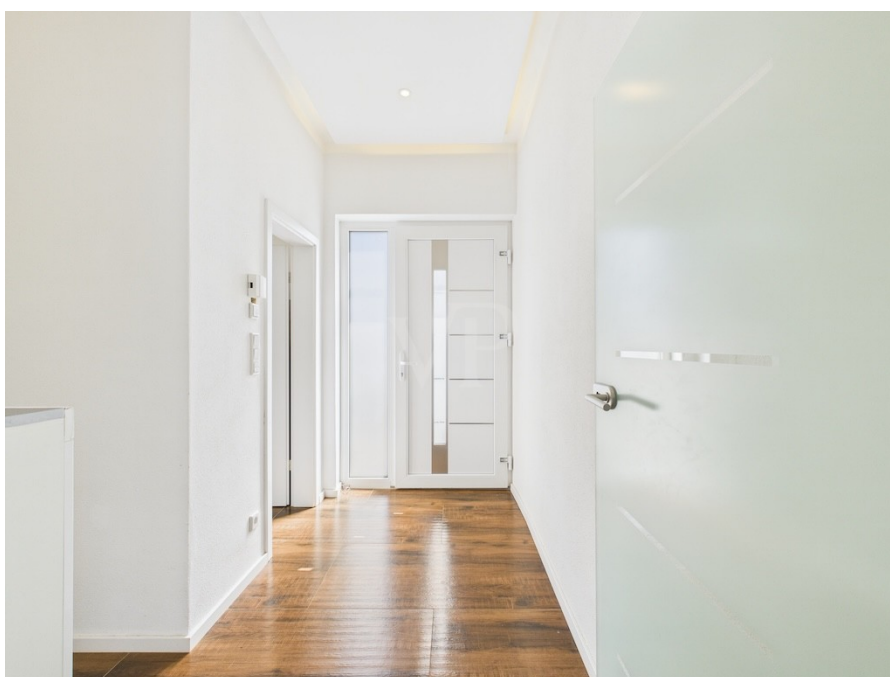

Número da propriedade: 25146105 - 85098 Großmehring

## O imóvel

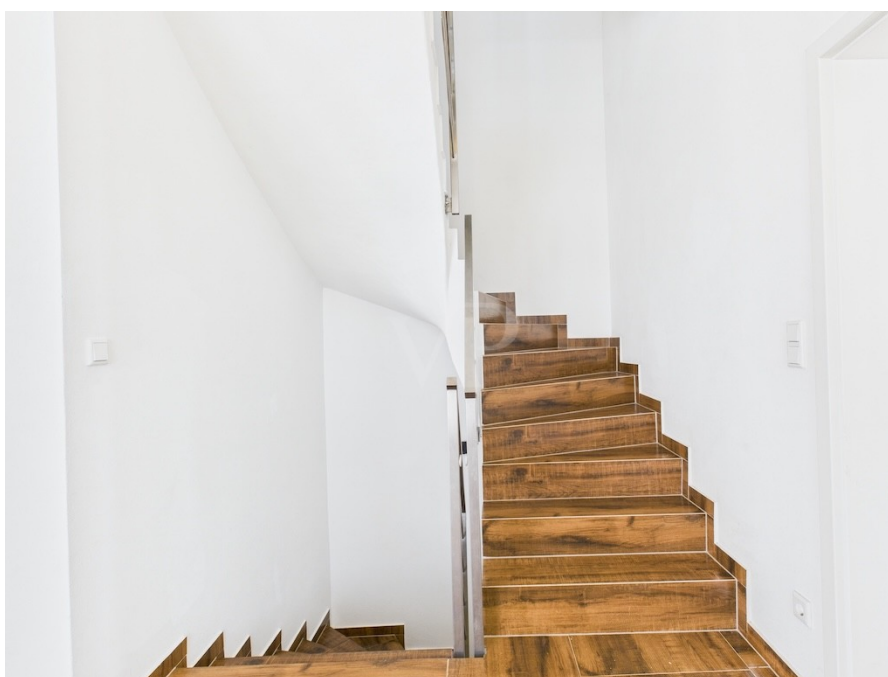



Número da propriedade: 25146105 - 85098 Großmehring

## O imóvel

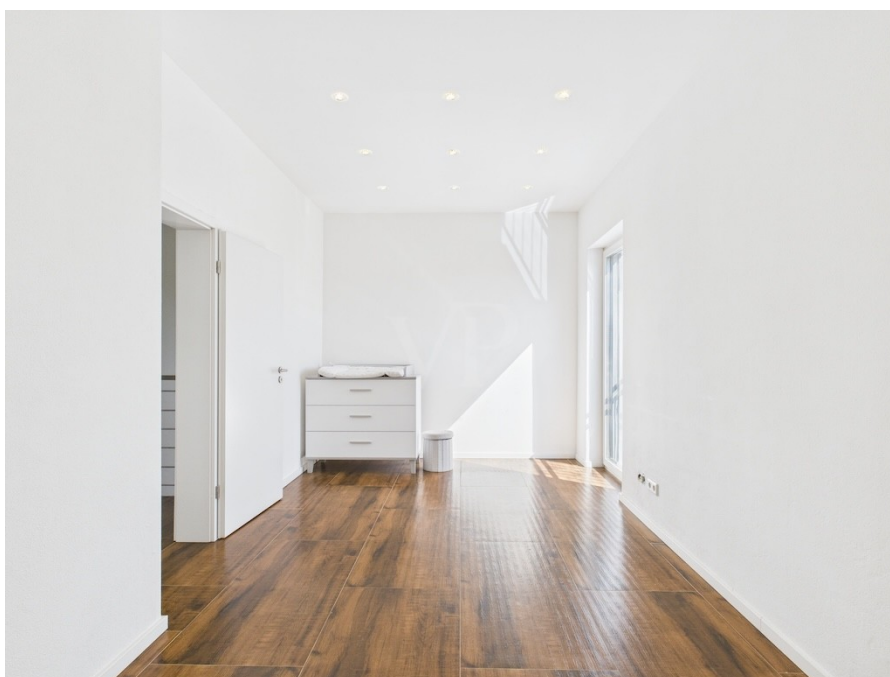

Número da propriedade: 25146105 - 85098 Großmehring

## O imóvel



Número da propriedade: 25146105 - 85098 Großmehring

## O imóvel

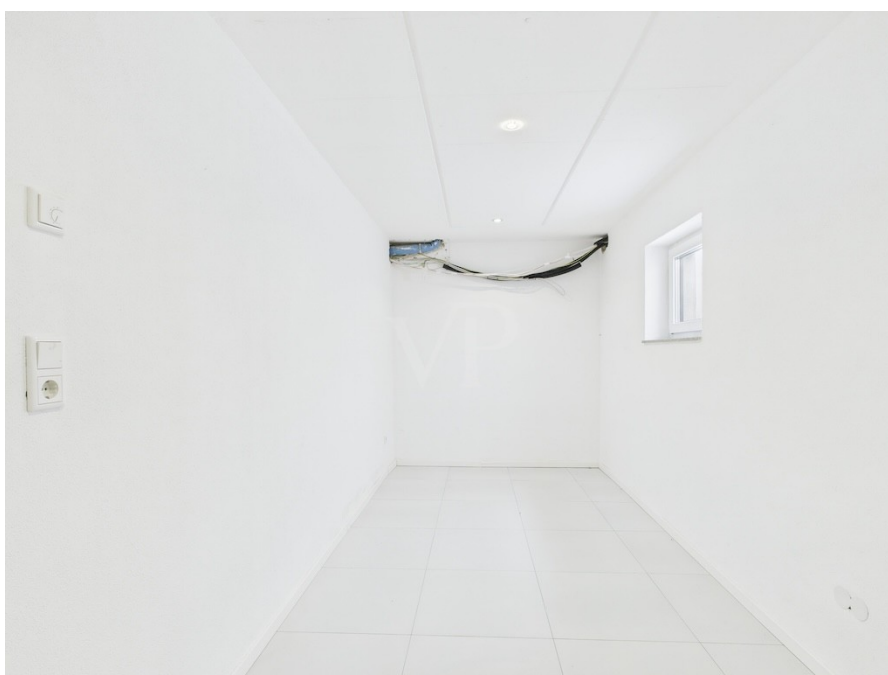

Número da propriedade: 25146105 - 85098 Großmehring

## O imóvel



Número da propriedade: 25146105 - 85098 Großmehring

## Plantas dos pisos

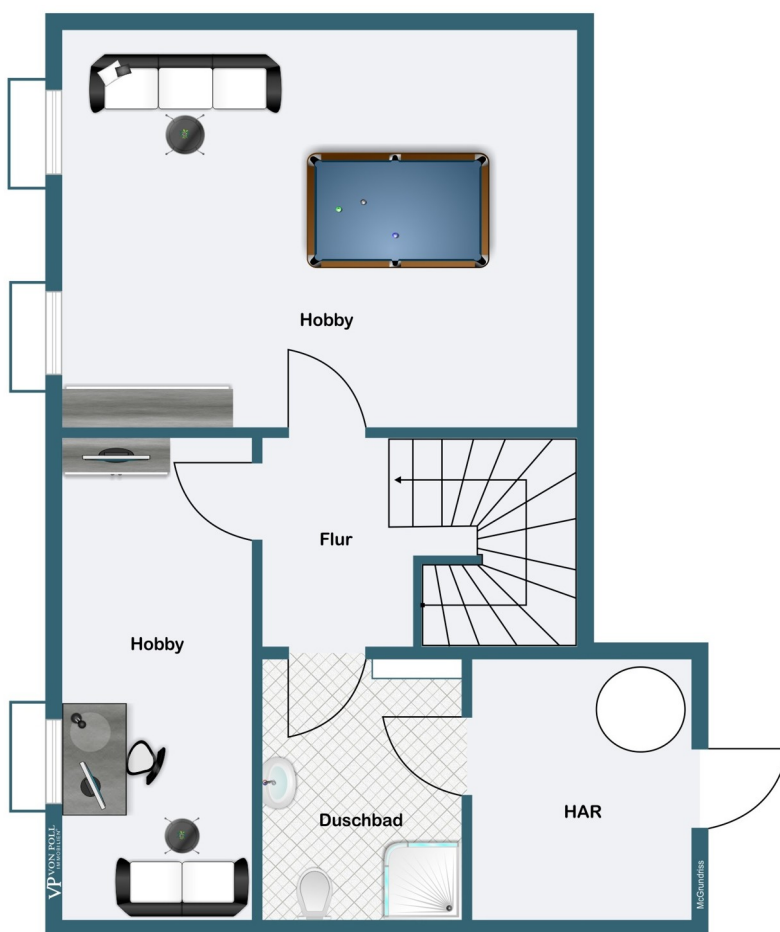



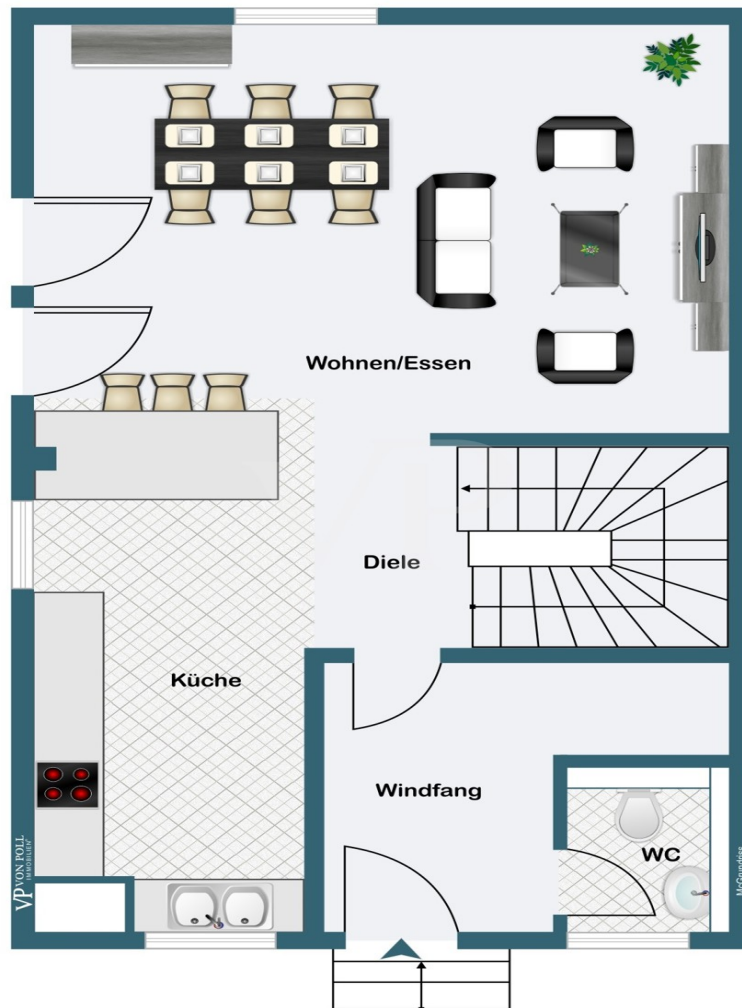

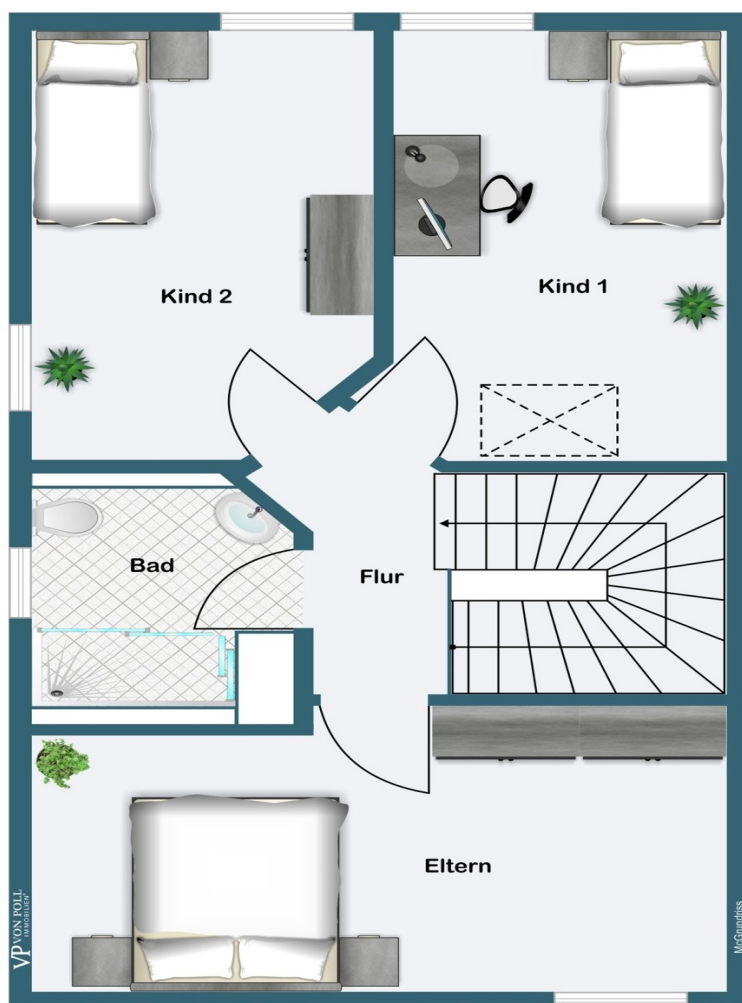

Esta planta não é à escala. Os documentos foram-nos entregues pelo cliente. Por conseguinte, não podemos assumir qualquer responsabilidade pela exatidão das indicações.

Número da propriedade: 25146105 - 85098 Großmehring

## Uma primeira impressão

Moderne und neuwertige nach WEG aufgeteilte Doppelhaushälfte mit insgesamt 3 Schlafzimmer, 2 Bäder, 2 Hobbyräume, Vollunterkellerung und 2 Stellplätze im beliebten Familien-Neubaugebiet von Großmehring.

Im Erdgeschoss des Haus befindet sich der großzügige Wohn- u. Essbereich mit direktem Zugang zur Terrasse, ein offener Küchenbereich, Gäste-WC und Flur mit Platz für eine Garderobe.

Das Obergeschoss bietet neben einem Eltern-Schlafzimmer, 2 Kinderzimmer sowie ein Tageslichtbad mit bodenebener Dusche, Waschtisch und WC.

Darüber hinaus ist die Doppelhaushälfte voll unterkellert und verfügt neben 2 beheizbaren Hobbyräumen über ein Duschbad sowie einem gemeinschaftlichen Heizungs-/ Technikraum. Für Fahrzeuge stehen 2 Stellplätze direkt vor dem Haus zur Verfügung.

Gerne präsentieren wir Ihnen diese Immobilie für einen umfassenden ersten Eindruck in einer virtuellen 360°-Tour. Den Link erhalten Sie bereits mit dem Download des Exposés.

Número da propriedade: 25146105 - 85098 Großmehring

## Detalhes do equipamento

- Doppelhaushälfte nach WEG aufgeteilt
- Vollunterkellerung
- großes, lichtdurchflutetes Wohn-/Esszimmer mit direktem Zugang zur Terrasse
- offenen Küchenbereich
- 3 Schlafzimmer im OG + großzügiges Bad
- 2 Hobbyräume + Duschbad im KG
- Fußbodenheizung im ganzen Haus einschl. Keller
- Böden: Fliesen
- Fenster: 3-fach-Verglasung Kunststoff mit elektrische Jalousien
- Treppengeländer: Edelstahl
- Luftwärmepumpe
- 2 Stellplätze

Número da propriedade: 25146105 - 85098 Großmehring

## Tudo sobre a localização

Die Immobilie befindet sich im beliebten und familienfreundlichen Neubaugebiet der Gemeinde Großmehring mit ca. 7.500 Einwohnern inmitten der Wirtschaftsregion Ingolstadt.

Nur ca. 7 km östlich von Ingolstadt gelegen profitiert die Gemeinde Großmehring von der Infrastruktur der nahegelegenen Großstadt mit kurzen Wegen zu den Autobahnanschlüssen A9 München - Nürnberg, sowie der Bundesstraße B16 Richtung Regensburg und der Nähe zu den großen Arbeitgebern der Region. Mit der INVG und den Busshaltstellen vor Ort ist Großmehring auch an den öffentlichen Personennahverkehr der Region Ingolstadt hervorragend angebunden.

Bei Familien erfreut sich die Gemeinde von besonderer Beliebtheit durch die familienfreundliche und naturnahe Umgebung, sowie allen wünschenswerten Einrichtungen (Einkaufsmöglichkeiten, Ärzte, Banken, Kindergärten...) direkt am Ort. Erholungssuchende und Sportbegeisterte werden an den Wegen entlang der Donau und den nahegelegenen Badeseen viele Möglichkeiten zur Entspannung finden.



Número da propriedade: 25146105 - 85098 Großmehring

## Outras informações

Es liegt ein Energieverbrauchsausweis vor.  
Dieser ist gültig bis 17.5.2035.  
Endenergieverbrauch beträgt 66.00 kwh/(m<sup>2</sup>\*a).  
Wesentlicher Energieträger der Heizung ist Strom.  
Das Baujahr des Objekts lt. Energieausweis ist 2022.  
Die Energieeffizienzklasse ist B.

GELDWÄSCHE: Als Immobilienmaklerunternehmen ist die von Poll Immobilien GmbH nach § 2 Abs. 1 Nr. 14 und § 11 Abs. 1, 2 Geldwäschegesetz (GwG) dazu verpflichtet, bei der Begründung einer Geschäftsbeziehung die Identität des Vertragspartners festzustellen und zu überprüfen, bzw. sobald ein ernsthaftes Interesse an der Durchführung des Immobilienkaufvertrages besteht. Hierzu ist es erforderlich, dass wir nach § 11 Abs. 4 GwG die relevanten Daten Ihres Personalausweises festhalten (wenn Sie als natürliche Person handeln) – beispielsweise mittels einer Kopie. Bei einer juristischen Person benötigen wir eine Kopie des Handelsregistrauszugs, aus welchem der wirtschaftlich Berechtigte hervorgeht. Das Geldwäschegesetz sieht vor, dass der Makler die Kopien bzw. Unterlagen fünf Jahre aufbewahren muss. Als unser Vertragspartner haben Sie auch eine Mitwirkungspflicht nach § 11 Abs. 6 GwG.

HAFTUNG: Wir weisen darauf hin, dass die von uns weitergegebenen Objektinformationen, Unterlagen, Pläne etc. vom Verkäufer bzw. Vermieter stammen. Eine Haftung für die Richtigkeit oder Vollständigkeit der Angaben übernehmen wir daher nicht. Es obliegt daher unseren Kunden, die darin enthaltenen Objektinformationen und Angaben auf ihre Richtigkeit hin zu überprüfen. Alle Immobilienangebote sind freibleibend und vorbehaltlich Irrtümer, Zwischenverkauf- und Vermietung oder sonstiger Zwischenverwertung.

### UNSER SERVICE FÜR SIE ALS EIGENTÜMER:

Planen Sie den Verkauf oder die Vermietung Ihrer Immobilie, so ist es für Sie wichtig, deren Marktwert zu kennen. Lassen Sie kostenfrei und unverbindlich den aktuellen Wert Ihrer Immobilie professionell durch einen unserer Immobilienspezialisten einschätzen. Unser bundesweites und internationales Netzwerk ermöglicht es uns, Verkäufer bzw. Vermieter und Interessenten bestmöglich zusammenzuführen.

Número da propriedade: 25146105 - 85098 Großmehring

## Pessoa de contacto

Para mais informações, queira contactar a sua pessoa de contacto:

Andreas Lindner

---

Ziegelbräustraße 14, 85049 Ingolstadt

Tel.: +49 841 - 99 33 27 22

E-Mail: [ingolstadt@von-poll.com](mailto:ingolstadt@von-poll.com)

*Para o aviso de isenção de responsabilidade da von Poll Immobilien GmbH*

---

[www.von-poll.com](http://www.von-poll.com)