

Furth im Wald

Einfamilienhaus in bester Lage mit PV Anlage

Número da propriedade: 26201029



www.von-poll.com

PREÇO DE COMPRA: 270.000 EUR • ÁREA: ca. 114,35 m² • QUARTOS: 5 • ÁREA DO TERRENO: 788 m²

Número da propriedade: 26201029 - 93437 Furth im Wald

- Numa vista geral
- O imóvel
- Dados energéticos
- Uma primeira impressão
- Detalhes do equipamento
- Tudo sobre a localização
- Outras informações
- Pessoa de contacto

Número da propriedade: 26201029 - 93437 Furth im Wald

Numa vista geral

Número da propriedade	26201029	Preço de compra	270.000 EUR
Área	ca. 114,35 m ²	Natureza	Casa unifamiliar / Moradia
Forma do telhado	Telhado de sela	Comissão para arrendatários	Käuferprovision beträgt 3,57 % (inkl. MwSt.) des beurkundeten Kaufpreises
Quartos	5	Tipo de construção	Sólido
Quartos	3	Móveis	Terraço, WC de hóspedes, Varanda
Casas de banho	1		
Ano de construção	1962		
Tipo de estacionamento	1 x Garagem		

Número da propriedade: 26201029 - 93437 Furth im Wald

Dados energéticos

Sistemas de aquecimento	Aquecimento central	Certificado Energético	Certificado de consumo de energia
Fonte de Energia	Óleo	Consumo final de energia	140.90 kWh/m ² a
Certificado Energético válido até	16.03.2036	Classificação energética	E
Aquecimento	Petróleo	Ano de construção de acordo com o certificado energético	2012

Número da propriedade: 26201029 - 93437 Furth im Wald

O imóvel



www.von-poll.com



Número da propriedade: 26201029 - 93437 Furth im Wald

O imóvel



Número da propriedade: 26201029 - 93437 Furth im Wald

O imóvel



Número da propriedade: 26201029 - 93437 Furth im Wald

O imóvel



Número da propriedade: 26201029 - 93437 Furth im Wald

O imóvel



Número da propriedade: 26201029 - 93437 Furth im Wald

O imóvel



Número da propriedade: 26201029 - 93437 Furth im Wald

O imóvel



Número da propriedade: 26201029 - 93437 Furth im Wald

O imóvel



Número da propriedade: 26201029 - 93437 Furth im Wald

O imóvel



Número da propriedade: 26201029 - 93437 Furth im Wald

O imóvel



Número da propriedade: 26201029 - 93437 Furth im Wald

O imóvel



Número da propriedade: 26201029 - 93437 Furth im Wald

O imóvel

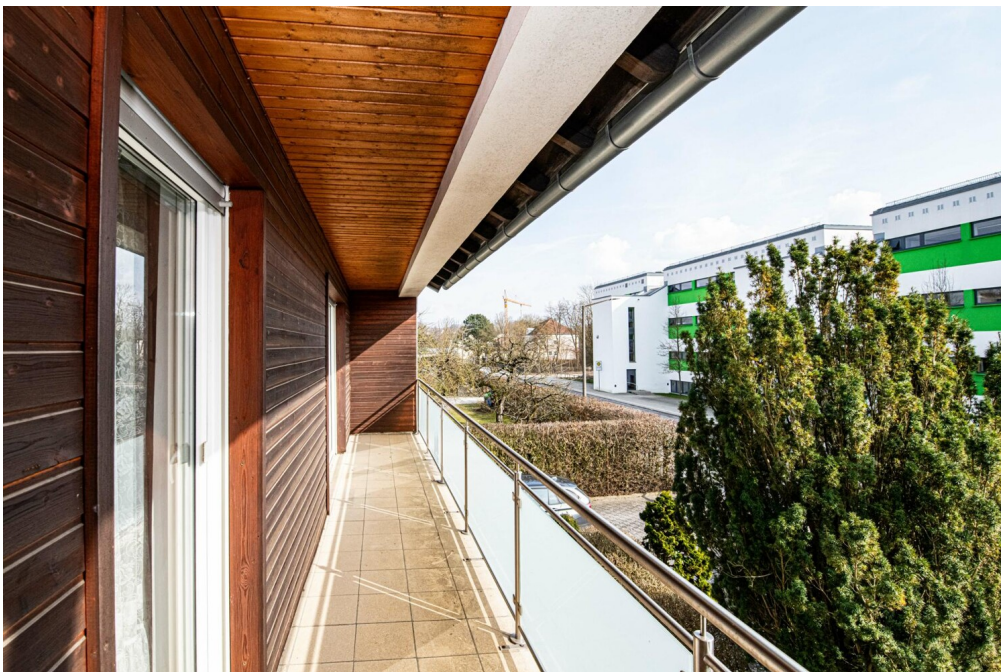

Número da propriedade: 26201029 - 93437 Furth im Wald

O imóvel



Número da propriedade: 26201029 - 93437 Furth im Wald

O imóvel



Número da propriedade: 26201029 - 93437 Furth im Wald

O imóvel



Número da propriedade: 26201029 - 93437 Furth im Wald

O imóvel



Número da propriedade: 26201029 - 93437 Furth im Wald

O imóvel



Número da propriedade: 26201029 - 93437 Furth im Wald

O imóvel



Número da propriedade: 26201029 - 93437 Furth im Wald

Uma primeira impressão

Dieses Einfamilienhaus aus dem Baujahr 1962 bietet Ihnen auf einer Wohnfläche von ca. 114,35 m² und einem großzügigen Grundstück von rund 788 m² zahlreiche Nutzungsmöglichkeiten. Besonders hervorzuheben ist die attraktive, zentral gelegene Lage des Hauses sowie der nicht einsehbare Garten, der Privatsphäre im Außenbereich gewährleistet.

Im Kellergeschoss steht Ihnen ein Zimmer für Jugendliche oder Hobby mit abgetrennten WC und Waschbecken zur Verfügung, sowie ein Waschraum und der Heizraum. Bei der technischen Ausstattung ist hervorzuheben, dass die Zentralheizung kontinuierlich modernisiert wurde: Im Jahr 2012 wurde der Ölkessel erneuert, 2025 wird die Heizungspumpe ausgetauscht. Die Photovoltaikanlage mit 6,66 KWP auf dem Dach wurde 2010 installiert und trägt zu einer effizienten Energieversorgung bei. Die Dachsanierung sowie der Einbau einer neuen Haustüre erfolgten ebenfalls 2010. Elektroarbeiten im Bereich der Toranlage wurden 2012 ausgeführt.

Komfort bietet der im Jahr 2017 eingebaute Treppenlift, der sowohl außen als auch innen vorhanden ist und so für ein barrierearmes Wohnen sorgt. Besonders praktisch ist das elektrische Edelstahltor an der Hofeinfahrt, das nicht nur für Sicherheit, sondern auch für eine komfortable Zufahrt zur Garage sorgt. Die Garage ergänzt das Angebot und bietet zusätzlichen Stauraum oder Platz für Ihr Fahrzeug. Das Haus teilt sich insgesamt in 5 Zimmer auf, darunter 3 Schlafzimmer und 1 Badezimmer.

Im Erdgeschoss des Hauses befinden sich der Windfang, ein Gäste-WC, eine Speisekammer, eine separate Küche sowie ein angrenzendes Esszimmer mit Zugang zur Terrasse. Das Wohnzimmer schließt an diese Räume an und schafft so einen funktionalen Wohnbereich.

Das Obergeschoss umfasst ein Badezimmer mit Badewanne. Zwei Kinderzimmer

bieten ausreichend Platz, eines davon verfügt über Zugang zu einem Balkon. Das Schlafzimmer im Obergeschoss bietet ebenfalls einen eigenen Zugang zum Balkon, wodurch sich mehrere Rückzugsorte im Haus ergeben.

Die Immobilie spricht besonders Interessenten an, die ein Haus mit Entwicklungspotenzial in zentrumsnaher Lage suchen und Wert auf praktische Raumaufteilung sowie flexible Nutzung legen. Die kontinuierlichen Modernisierungen sorgen für einen soliden technischen Zustand, wobei die Ausstattungsqualität bewusst einfach gehalten ist und eigenen Vorstellungen Spielraum lässt.

Nutzen Sie die Gelegenheit, dieses Einfamilienhaus individuell zu gestalten. Für weitere Informationen oder einen Besichtigungstermin stehen wir Ihnen gerne zur Verfügung.

Auf Anfrage können Sie dieses Objekt vorab in einem 360 Grad Panoramadurchgang besichtigen – und das ganz bequem von zu Hause aus!

Número da propriedade: 26201029 - 93437 Furth im Wald

Detalhes do equipamento

- * eine Garage
- * attraktive, zentrale Lage
- * nicht einsehbarer Garten
- * Glasfaser ist schon im Haus
- * Treppenlift außen und innen
- * Photovoltaikanlage 6,66 KWP
- * elektrisches Edelstahltor bei der Hofeinfahrt

Número da propriedade: 26201029 - 93437 Furth im Wald

Tudo sobre a localização

Furth im Wald befindet sich ca. 4 km vom Grenzübergang nach Tschechien entfernt und liegt an den Gewässern Chamb, Kalte Pastritz und Warme Pastritz. Die Fläche des Stadtgebietes bildet sowohl hinsichtlich der Verwaltung als auch geographisch eine Trennung zwischen dem Oberpfälzer Wald im Norden und dem Bayerischen Wald im Süden. Es begrenzt die Cham-Further Senke, einen tiefen Taleinschnitt zwischen diesen beiden Mittelgebirgen und ist dem Künischen Gebirge benachbart. Etwa 3 km nordöstlich der Stadt erhebt sich der Dieberg (639 m ü. NHN) mit der Aussichtsplattform "Bayernwarte". Südlich des Berges wird das Gewässer der Chamb im Drachensee gestaut. Etwa 5 km nordwestlich der Stadt erhebt sich der Kreuzfelsen (938 m ü. NHN), die höchste Erhebung im deutschen Teil des Oberpfälzer Walds.

Furth im Wald ist bekannt durch den Drachenstich. Deutschlands ältestes Volksschauspiel lockt jedes Jahr im August Zehntausende von Besuchern in die Stadt.

Número da propriedade: 26201029 - 93437 Furth im Wald

Outras informações

GELDWÄSCHE: Als Immobilienmaklerunternehmen ist die von Poll Immobilien GmbH nach § 2 Abs. 1 Nr. 14 und § 11 Abs. 1, 2 Geldwäschegesetz (GwG) dazu verpflichtet, bei der Begründung einer Geschäftsbeziehung die Identität des Vertragspartners festzustellen und zu überprüfen, bzw. sobald ein ernsthaftes Interesse an der Durchführung des Immobilienkaufvertrages besteht. Hierzu ist es erforderlich, dass wir nach § 11 Abs. 4 GwG die relevanten Daten Ihres Personalausweises festhalten (wenn Sie als natürliche Person handeln) – beispielsweise mittels einer Kopie. Bei einer juristischen Person benötigen wir eine Kopie des Handelsregisterauszugs, aus welchem der wirtschaftlich Berechtigte hervorgeht. Das Geldwäschegesetz sieht vor, dass der Makler die Kopien bzw. Unterlagen fünf Jahre aufbewahren muss. Als unser Vertragspartner haben Sie auch eine Mitwirkungspflicht nach § 11 Abs. 6 GwG.

HAFTUNG: Wir weisen darauf hin, dass die von uns weitergegebenen Objektinformationen, Unterlagen, Pläne etc. vom Verkäufer bzw. Vermieter stammen. Eine Haftung für die Richtigkeit oder Vollständigkeit der Angaben übernehmen wir daher nicht. Es obliegt daher unseren Kunden, die darin enthaltenen Objektinformationen und Angaben auf ihre Richtigkeit hin zu überprüfen. Alle Immobilienangebote sind freibleibend und vorbehaltlich Irrtümer, Zwischenverkauf- und Vermietung oder sonstiger Zwischenverwertung.

UNSER SERVICE FÜR SIE ALS EIGENTÜMER:

Planen Sie den Verkauf oder die Vermietung Ihrer Immobilie, so ist es für Sie wichtig, deren Marktwert zu kennen. Lassen Sie kostenfrei und unverbindlich den aktuellen Wert Ihrer Immobilie professionell durch einen unserer Immobilienspezialisten einschätzen. Unser bundesweites und internationales Netzwerk ermöglicht es uns, Verkäufer bzw. Vermieter und Interessenten

bestmöglich zusammenzuführen.

Número da propriedade: 26201029 - 93437 Furth im Wald

Pessoa de contacto

Para mais informações, queira contactar a sua pessoa de contacto:

Mario Aschenbrenner

Fuhrmannstraße 3, 93413 Cham

Tel.: +49 9971 - 76 95 71 0

E-Mail: cham@von-poll.com

Para o aviso de isenção de responsabilidade da von Poll Immobilien GmbH

www.von-poll.com