

Falkenstein/Völling

Zweifamilienhaus mit großem Grundstück

Número da propriedade: 25201090

RESERVIERT

www.von-poll.com

PREÇO DE COMPRA: 189.000 EUR • ÁREA: ca. 220 m² • QUARTOS: 8 • ÁREA DO TERRENO: 1.111 m²

Número da propriedade: 25201090 - 93167 Falkenstein/Völling

- Numa vista geral
- O imóvel
- Dados energéticos
- Uma primeira impressão
- Tudo sobre a localização
- Outras informações
- Pessoa de contacto

Número da propriedade: 25201090 - 93167 Falkenstein/Völling

Numa vista geral

Número da propriedade	25201090
Área	ca. 220 m²
Forma do telhado	Telhado de sela
Quartos	8
Quartos	6
Casas de banho	2
Ano de construção	1972

Preço de compra	189.000 EUR
Comissão para arrendatários	Käuferprovision beträgt 3,57 % (inkl. MwSt.) des beurkundeten Kaufpreises
Tipo de construção	Sólido
Móveis	Terraço, WC de hóspedes

Número da propriedade: 25201090 - 93167 Falkenstein/Völling

Dados energéticos

Fonte de Energia	madeira	Certificado Energético	Certificado de consumo de energia
Certificado Energético válido até	08.10.2035	Consumo final de energia	190.80 kWh/m²a
		Classificação energética	F
		Ano de construção de acordo com o certificado energético	1972

Número da propriedade: 25201090 - 93167 Falkenstein/Völling

O imóvel



Número da propriedade: 25201090 - 93167 Falkenstein/Völling

O imóvel



Número da propriedade: 25201090 - 93167 Falkenstein/Völling

O imóvel



Número da propriedade: 25201090 - 93167 Falkenstein/Völling

O imóvel

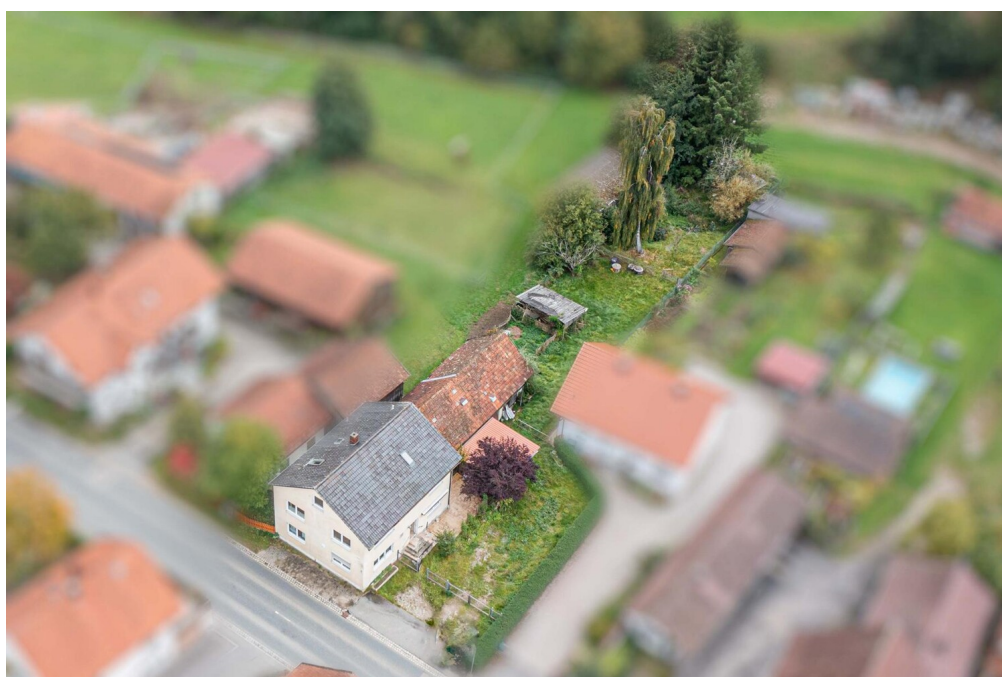

Número da propriedade: 25201090 - 93167 Falkenstein/Völling

O imóvel

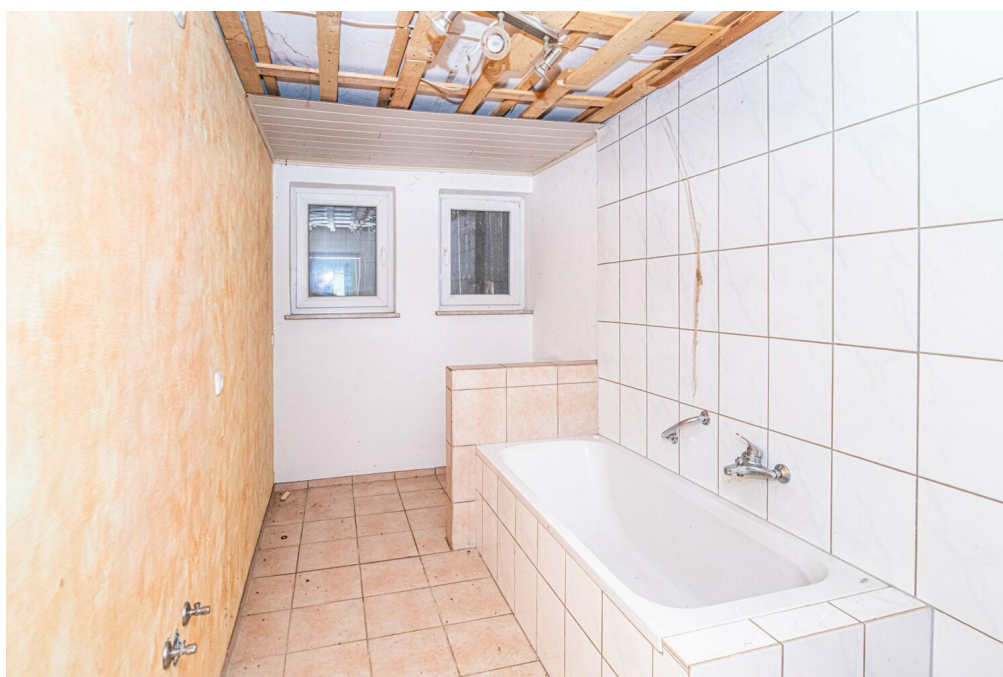

Número da propriedade: 25201090 - 93167 Falkenstein/Völling

O imóvel

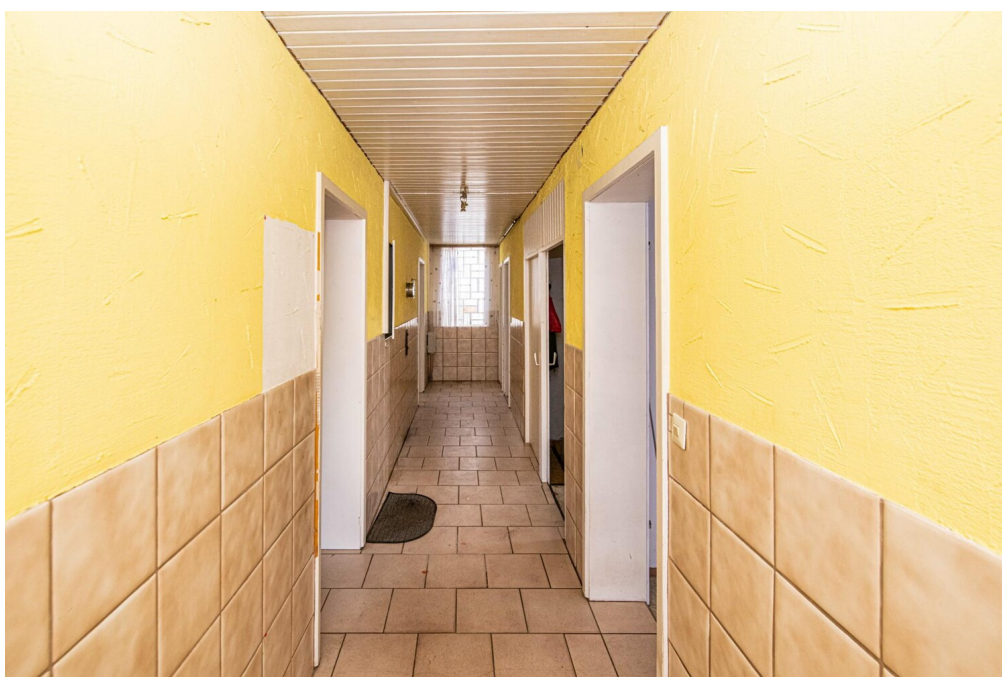

Número da propriedade: 25201090 - 93167 Falkenstein/Völling

O imóvel

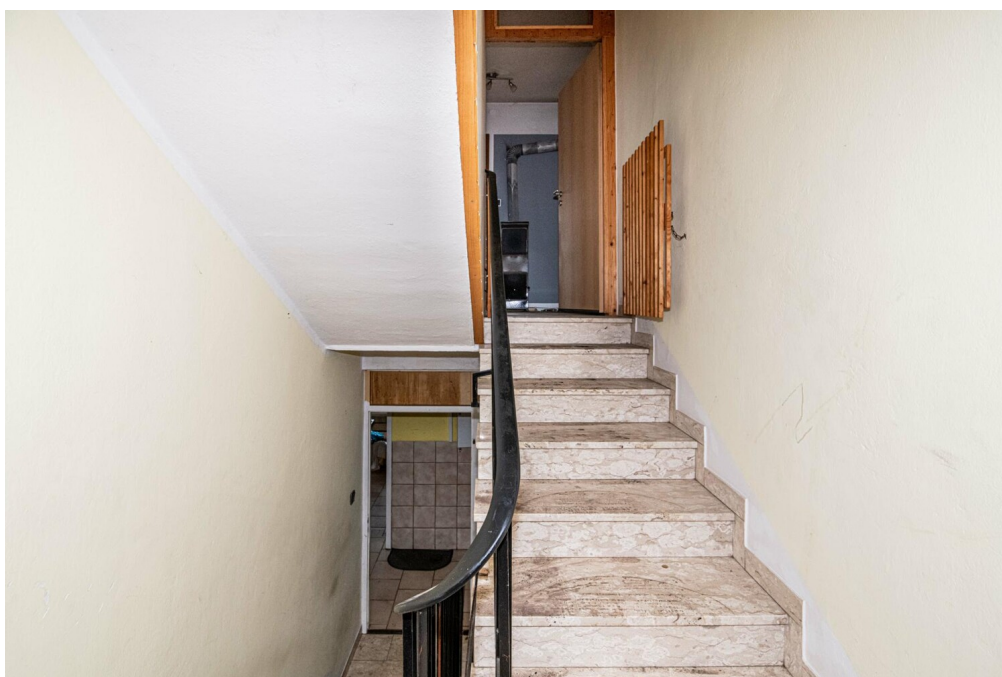

Número da propriedade: 25201090 - 93167 Falkenstein/Völling

O imóvel



Número da propriedade: 25201090 - 93167 Falkenstein/Völling

O imóvel

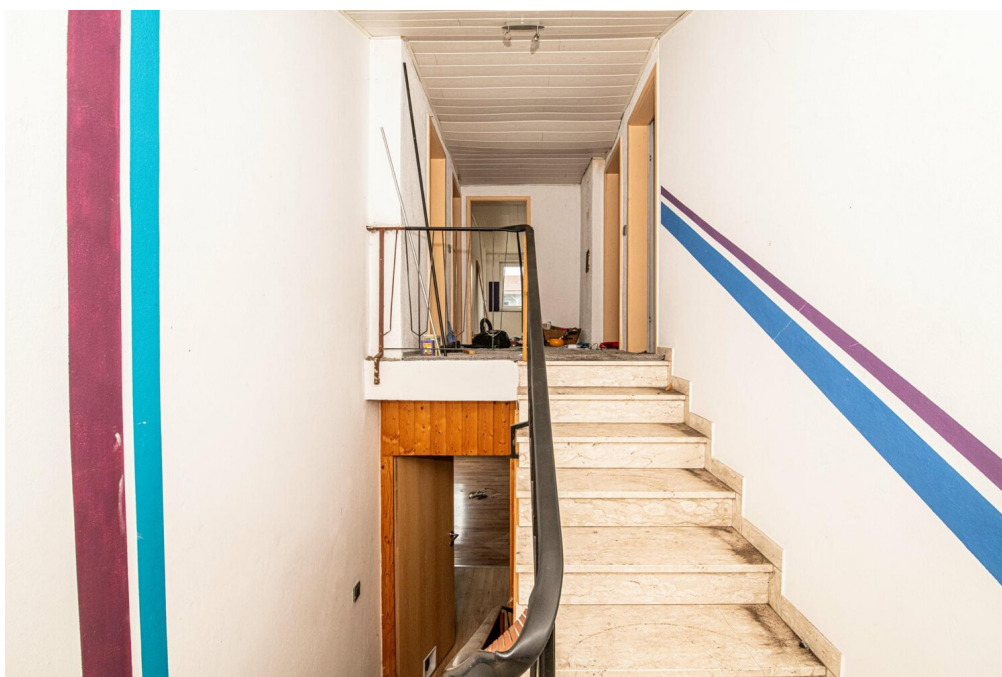

Número da propriedade: 25201090 - 93167 Falkenstein/Völling

Uma primeira impressão

Dieses großzügig geschnittene Zweifamilienhaus, errichtet im Jahr 1970, bietet auf rund 226 m² Wohnfläche und einer Grundstücksgröße von etwa 1111,00 m² vielseitige Möglichkeiten für große Familien oder Mehrgenerationenhaushalte. Die Immobilie befindet sich in einem sanierungsbedürftigen Zustand und bietet engagierten Eigennutzern sowie Investoren großes Potenzial zur eigenen Gestaltung.

Insgesamt verfügt die Immobilie über acht Zimmer, darunter sechs Schlafzimmer, die jeweils flexibel genutzt werden können – sei es als Schlaf-, Arbeits-, Gästezimmer oder als kombinierte Bereiche für verschiedene Bedürfnisse. Zwei Badezimmer runden das Raumangebot ab und sorgen für praktikablen Wohnkomfort. Die beiden Wohneinheiten sind dabei klassisch angeordnet und ermöglichen eine separate Nutzung, was die Immobilie auch für Menschen mit dem Wunsch nach getrennten Wohnbereichen attraktiv macht. Die Aufteilung unterstützt individuelle Wohnwünsche und kann im Rahmen einer Sanierung optimal angepasst werden.

Unter der Treppe, die ins Obergeschoss führt, befindet sich ein Abstellraum für verschiedene Utensilien des täglichen Bedarfs.

Der Garten kann mit etwas Aufwand zu einem ansprechenden Außenbereich umgestaltet werden und bietet viel Platz für Freizeitaktivitäten oder zum Entspannen im Freien.

Zudem bietet eine große Scheune zusätzlichen Stauraum für Gartengerät, Brennholz und vieles mehr.

Die Anbindung an den öffentlichen Nahverkehr sowie die Nähe zu verschiedenen Einkaufsmöglichkeiten, Schulen, Kindergärten und medizinischer Versorgung machen die Lage besonders attraktiv.

Haben wir Ihr Interesse geweckt? Für weitere Informationen oder zur Vereinbarung eines persönlichen Besichtigungstermins stehen wir Ihnen gern zur Verfügung. Nutzen Sie die Gelegenheit, dieses großzügige Zweifamilienhaus individuell zu gestalten!

Número da propriedade: 25201090 - 93167 Falkenstein/Völling

Tudo sobre a localização

Falkenstein ist der zweitgrößte Markt im Landkreis Cham im Regierungsbezirk Oberpfalz in Bayern. Der Ort liegt im Naturpark Oberer Bayerischer Wald bei 573m ü. d. M. und ist ein zentraler Ort zwischen Regensburg, Schwandorf, Cham und Straubing.

Falkenstein hat ca. 3500 Einwohner.

Vom Wahrzeichen der Gemeinde, der Burg Falkenstein, einer bedeutenden Landmarke im Falkensteiner Vorwald, reicht bei guter Sicht der Blick vom Turm bis zum Großen Arber im Osten.

Falkenstein bietet ihnen:

- Autohäuser und Tankstelle
- Grund-/ Mittelschule
- EDEKA Supermarkt
- Burg Falkenstein
- 2 Bankgeschäfte
- Getränkemarkt
- Kindergarten
- Bücherei
- Bäckerei
- Gasthof
- Pizzeria
- Gesundheitszentrum mit einem Arzt, Zahnarzt, Physiotherapie und Apotheke, betreutes Wohnen, Senioren-Tagespflegestätte mit ambulantem Pflegedienst
- Das Falkensteiner Freibad ist mit einem 50-Meter-Sportbecken und beheiztem Freizeitbecken mit Breitwellenrutsche ausgestattet. Für Kinder steht ein Kinderplanschbecken mit Minirutsche, einem Sonnensegel sowie eine große Spiellandschaft mit Klettergerüst, Sandkasten und Wasserhandpumpe zur Verfügung

Entfernungen:

- Cham: 21 km
- Roding: 14 km
- Regensburg: 31 km
- Wörth an der Donau zur Autobahn: 15 km

Número da propriedade: 25201090 - 93167 Falkenstein/Völling

Outras informações

GELDWÄSCHE: Als Immobilienmaklerunternehmen ist die von Poll Immobilien GmbH nach § 2 Abs. 1 Nr. 14 und § 11 Abs. 1, 2 Geldwäschegesetz (GwG) dazu verpflichtet, bei der Begründung einer Geschäftsbeziehung die Identität des Vertragspartners festzustellen und zu überprüfen, bzw. sobald ein ernsthaftes Interesse an der Durchführung des Immobilienkaufvertrages besteht. Hierzu ist es erforderlich, dass wir nach § 11 Abs. 4 GwG die relevanten Daten Ihres Personalausweises festhalten (wenn Sie als natürliche Person handeln) – beispielsweise mittels einer Kopie. Bei einer juristischen Person benötigen wir eine Kopie des Handelsregistrauszugs, aus welchem der wirtschaftlich Berechtigte hervorgeht. Das Geldwäschegesetz sieht vor, dass der Makler die Kopien bzw. Unterlagen fünf Jahre aufbewahren muss. Als unser Vertragspartner haben Sie auch eine Mitwirkungspflicht nach § 11 Abs. 6 GwG.

HAFTUNG: Wir weisen darauf hin, dass die von uns weitergegebenen Objektinformationen, Unterlagen, Pläne etc. vom Verkäufer bzw. Vermieter stammen. Eine Haftung für die Richtigkeit oder Vollständigkeit der Angaben übernehmen wir daher nicht. Es obliegt daher unseren Kunden, die darin enthaltenen Objektinformationen und Angaben auf ihre Richtigkeit hin zu überprüfen. Alle Immobilienangebote sind freibleibend und vorbehaltlich Irrtümer, Zwischenverkauf- und Vermietung oder sonstiger Zwischenverwertung.

UNSER SERVICE FÜR SIE ALS EIGENTÜMER:

Planen Sie den Verkauf oder die Vermietung Ihrer Immobilie, so ist es für Sie wichtig, deren Marktwert zu kennen. Lassen Sie kostenfrei und unverbindlich den aktuellen Wert Ihrer Immobilie professionell durch einen unserer Immobilienspezialisten einschätzen. Unser bundesweites und internationales Netzwerk ermöglicht es uns, Verkäufer bzw. Vermieter und Interessenten bestmöglich zusammenzuführen.

Número da propriedade: 25201090 - 93167 Falkenstein/Völling

Pessoa de contacto

Para mais informações, queira contactar a sua pessoa de contacto:

Mario Aschenbrenner

Fuhrmannstraße 3, 93413 Cham

Tel.: +49 9971 - 76 95 71 0

E-Mail: cham@von-poll.com

Para o aviso de isenção de responsabilidade da von Poll Immobilien GmbH

www.von-poll.com