

Pemfling / Pitzling

Sanierungsbedürftiges Wohnhaus mit Ausbaupotenzial

Número da propriedade: 26201069



PREÇO DE COMPRA: 125.000 EUR • ÁREA: ca. 85,1 m² • QUARTOS: 3 • ÁREA DO TERRENO: 686 m²

Número da propriedade: 26201069 - 93482 Pemfling / Pitzling

- Numa vista geral**
- O imóvel**
- Dados energéticos**
- Plantas dos pisos**
- Uma primeira impressão**
- Detalhes do equipamento**
- Tudo sobre a localização**
- Outras informações**
- Pessoa de contacto**

Número da propriedade: 26201069 - 93482 Pemfling / Pitzling

Numa vista geral

Número da propriedade	26201069	Preço de compra	125.000 EUR
Área	ca. 85,1 m ²	Natureza	Casa unifamiliar / Moradia
Forma do telhado	Telhado de sela	Comissão para arrendatários	Käuferprovision beträgt 3,57 % (inkl. MwSt.) des beurkundeten Kaufpreises
Quartos	3	Tipo de construção	Sólido
Quartos	2	Móveis	Terraço, WC de hóspedes, Lareira, Jardim / uso partilhado
Casas de banho	1		
Ano de construção	1972		

Número da propriedade: 26201069 - 93482 Pemfling / Pitzling

Dados energéticos

Fonte de Energia	Óleo	Certificado Energético	Certificado de consumo de energia
Certificado Energético válido até	01.07.2036	Consumo final de energia	175.60 kWh/m²a
Aquecimento	Petróleo	Classificação energética	E
		Ano de construção de acordo com o certificado energético	1989

Número da propriedade: 26201069 - 93482 Pemfling / Pitzling

O imóvel



Número da propriedade: 26201069 - 93482 Pemfling / Pitzling

O imóvel



Número da propriedade: 26201069 - 93482 Pemfling / Pitzling

O imóvel



Número da propriedade: 26201069 - 93482 Pemfling / Pitzling

O imóvel



Número da propriedade: 26201069 - 93482 Pemfling / Pitzling

O imóvel



Número da propriedade: 26201069 - 93482 Pemfling / Pitzling

O imóvel



Número da propriedade: 26201069 - 93482 Pemfling / Pitzling

O imóvel



Número da propriedade: 26201069 - 93482 Pemfling / Pitzling

Plantas dos pisos

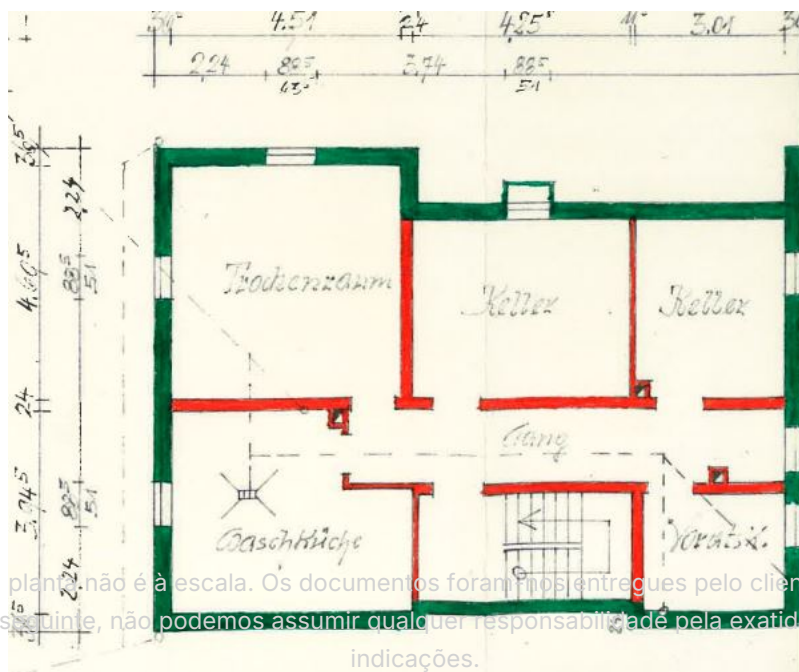
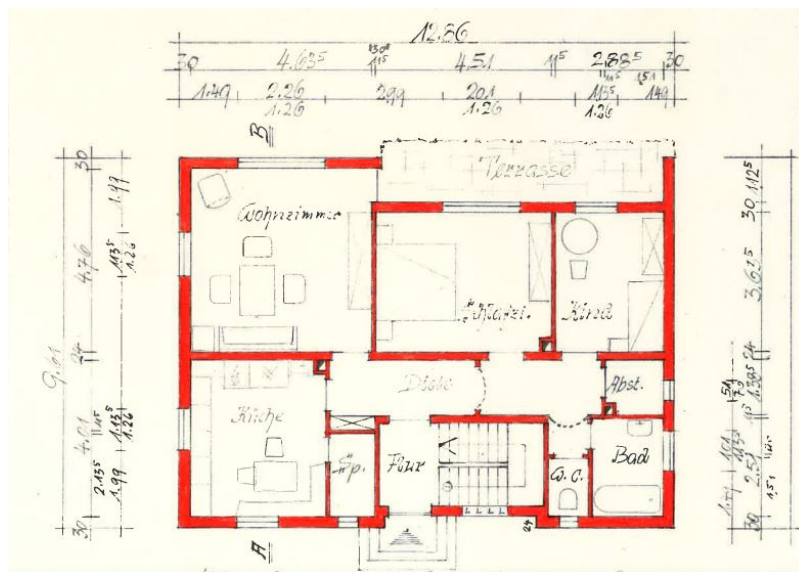

Esta planta não é à escala. Os documentos foram nos entregues pelo cliente. Por conseguinte, não podemos assumir qualquer responsabilidade pela exatidão das indicações.

Número da propriedade: 26201069 - 93482 Pemfling / Pitzling

Uma primeira impressão

Wohnen auf einer Etage im EG und Potenzial für eine zusätzliche Wohnung unter dem Dach - das bietet Ihnen dieses vollständig unterkellerte Wohnhaus aus den siebziger Jahren.

Es ist eine komplette Entkernung und Sanierung erforderlich.

Die Ölzentralheizung wurde in den neunziger Jahren erneuert - ansonsten gibt es kaum weitere nennbare Instandhaltungsmaßnahmen. Die Grundsubstanz kann als solide bezeichnet werden und somit ergibt sich eine "Sanierungswürdigkeit" der Immobilie.

Machen Sie sich selbst ein Bild und vereinbaren Sie einen Besichtigungstermin.

Número da propriedade: 26201069 - 93482 Pemfling / Pitzling

Detalhes do equipamento

Massives Wohnhaus mit Garage

Erdgeschoss:

Wohnen

Schlafen

sep. WC

Küche

Speis

Kind

Bad

Abstellraum

Kellergeschoss:

Heizung

Tank- und Lagerraum

3 Kellerräume

Das Dachgeschoss ist über das vollständig abgetrennte Treppenhaus erreichbar; hier ist weiteres Ausbaupotenzial vorhanden.

Número da propriedade: 26201069 - 93482 Pemfling / Pitzling

Tudo sobre a localização

Die Immobilie liegt im Ortsteil Pitzling - die Gemeinde Pemfling mit einer Einwohnerzahl von ca. 2300 hat eine Fläche von 4391 ha und liegt nahe der Kreisstadt Cham und damit im östlichsten Landkreis des Bayerischen Regierungsbezirkes Oberpfalz.

Das gesamte Gemeindegebiet befindet sich ausschließlich innerhalb des Naturparks "Oberer Bayerischer Wald" und wird im südlichen Bereich der Gemeinde vom Regenfluss tangiert.

Die Gemeinde Pemfling bietet Ihnen:

- Sportanlage (Tennisplatz, Fußballplatz, Stockschießen)
- Grundschule, Kindertagesstätte
- Metzger, Bäcker
- Wirtshaus

Die Kreisstadt Cham liegt nur ca. 7 km entfernt und ist mit dem Auto in wenigen Minuten erreichbar.

Hier finden Sie alles, was Sie fürs Leben benötigen. Supermärkte, Einkaufsmöglichkeiten, Ärzte und vieles mehr ist hier vorhanden. Eine Anbindung an das Fernnetz ist über die B22 gegeben.

Entfernungen:

- Cham ca. 7 km
- Roding: ca. 12 km
- Regensburg: ca. 59 km
- Weiden ca. 72 km

Número da propriedade: 26201069 - 93482 Pemfling / Pitzling

Outras informações

GELDWÄSCHE: Als Immobilienmaklerunternehmen ist die von Poll Immobilien GmbH nach § 2 Abs. 1 Nr. 14 und § 11 Abs. 1, 2 Geldwäschegesetz (GwG) dazu verpflichtet, bei der Begründung einer Geschäftsbeziehung die Identität des Vertragspartners festzustellen und zu überprüfen, bzw. sobald ein ernsthaftes Interesse an der Durchführung des Immobilienkaufvertrages besteht. Hierzu ist es erforderlich, dass wir nach § 11 Abs. 4 GwG die relevanten Daten Ihres Personalausweises festhalten (wenn Sie als natürliche Person handeln) – beispielsweise mittels einer Kopie. Bei einer juristischen Person benötigen wir eine Kopie des Handelsregisterauszugs, aus welchem der wirtschaftlich Berechtigte hervorgeht. Das Geldwäschegesetz sieht vor, dass der Makler die Kopien bzw. Unterlagen fünf Jahre aufbewahren muss. Als unser Vertragspartner haben Sie auch eine Mitwirkungspflicht nach § 11 Abs. 6 GwG.

HAFTUNG: Wir weisen darauf hin, dass die von uns weitergegebenen Objektinformationen, Unterlagen, Pläne etc. vom Verkäufer bzw. Vermieter stammen. Eine Haftung für die Richtigkeit oder Vollständigkeit der Angaben übernehmen wir daher nicht. Es obliegt daher unseren Kunden, die darin enthaltenen Objektinformationen und Angaben auf ihre Richtigkeit hin zu überprüfen. Alle Immobilienangebote sind freibleibend und vorbehaltlich Irrtümer, Zwischenverkauf- und Vermietung oder sonstiger Zwischenverwertung.

UNSER SERVICE FÜR SIE ALS EIGENTÜMER:

Planen Sie den Verkauf oder die Vermietung Ihrer Immobilie, so ist es für Sie wichtig, deren Marktwert zu kennen. Lassen Sie kostenfrei und unverbindlich den aktuellen Wert Ihrer Immobilie professionell durch einen unserer Immobilienspezialisten einschätzen. Unser bundesweites und internationales Netzwerk ermöglicht es uns, Verkäufer bzw. Vermieter und Interessenten bestmöglich zusammenzuführen.

Número da propriedade: 26201069 - 93482 Pemfling / Pitzling

Pessoa de contacto

Para mais informações, queira contactar a sua pessoa de contacto:

Mario Aschenbrenner

Fuhrmannstraße 3, 93413 Cham

Tel.: +49 9971 - 76 95 71 0

E-Mail: cham@von-poll.com

Para o aviso de isenção de responsabilidade da von Poll Immobilien GmbH

www.von-poll.com