Lohberg

Vielseitiges Wohn- und Geschäftshaus mit Gastronomie und Verkaufsladen

Número da propriedade: 24201022

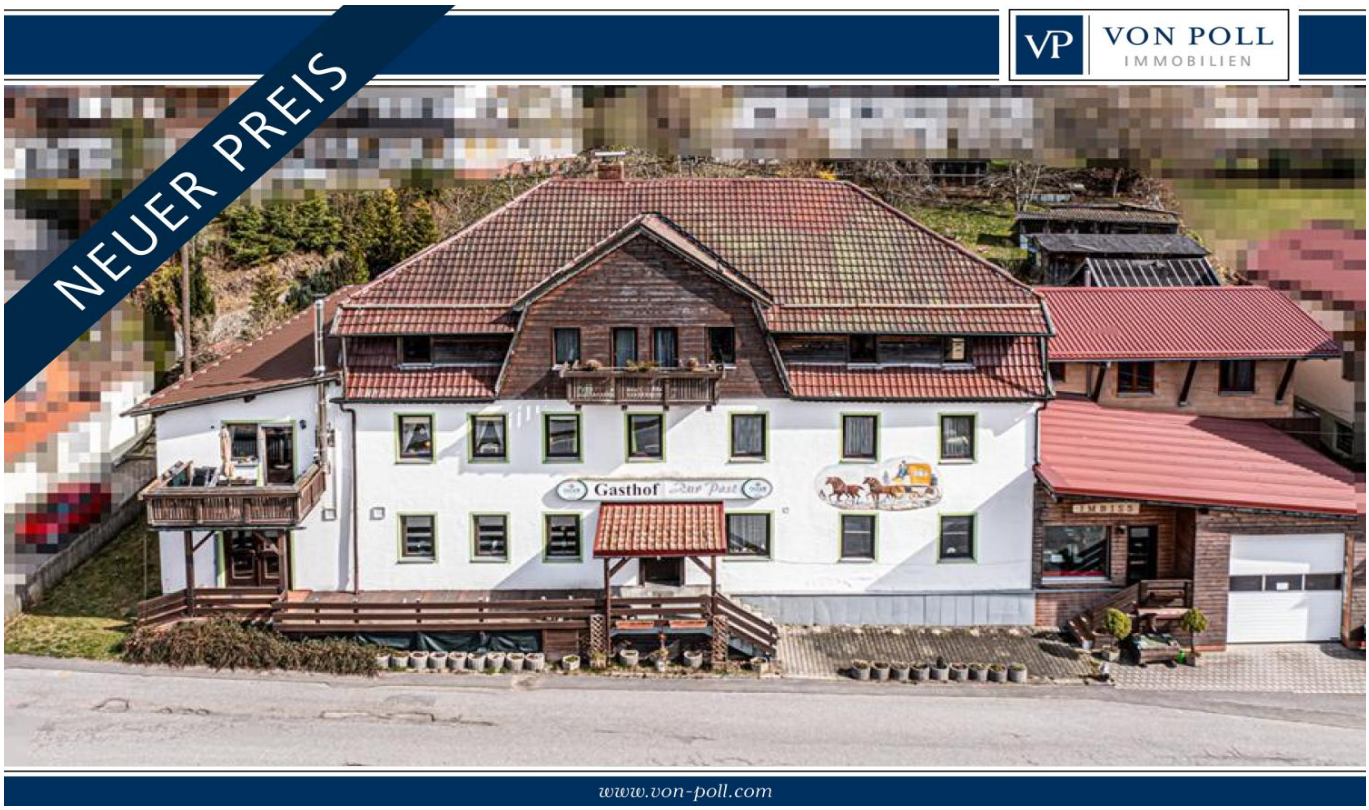

PREÇO DE COMPRA: 279.000 EUR • **ÁREA:** ca. 500 m^2 • **QUARTOS:** 12 • **ÁREA DO TERRENO:** 2.436 m^2

Número da propriedade: 24201022 - 93470 Lohberg

- Numa vista geral
- O imóvel
- Dados energéticos
- Uma primeira impressão
- Detalhes do equipamento
- Tudo sobre a localização
- Outras informações
- Pessoa de contacto

Número da propriedade: 24201022 - 93470 Lohberg

Numa vista geral

Número da propriedade	24201022
Área	ca. 500 m²
Forma do telhado	Telhado de sela
Quartos	12
Quartos	10
Casas de banho	6
Ano de construção	1906
Tipo de estacionamento	3 x Garagem

Preço de compra	279.000 EUR
Natureza	Moradia multifamiliar
Comissão para arrendatários	Käuferprovision beträgt 3,57 % (inkl. MwSt.) des beurkundeten Kaufpreises
Tipo de construção	Sólido
Área útil	ca. 250 m²
Móveis	Terraço, WC de hóspedes, Lareira, Cozinha embutida

Número da propriedade: 24201022 - 93470 Lohberg

Dados energéticos

Sistemas de aquecimento	Aquecimento por chão radiante
Fonte de Energia	Óleo
Certificado Energético válido até	05.04.2034

Certificado Energético	Certificado de consumo de energia
Consumo final de energia	112.30 kWh/m²a
Classificação energética	D
Ano de construção de acordo com o certificado energético	1998

Número da propriedade: 24201022 - 93470 Lohberg

O imóvel

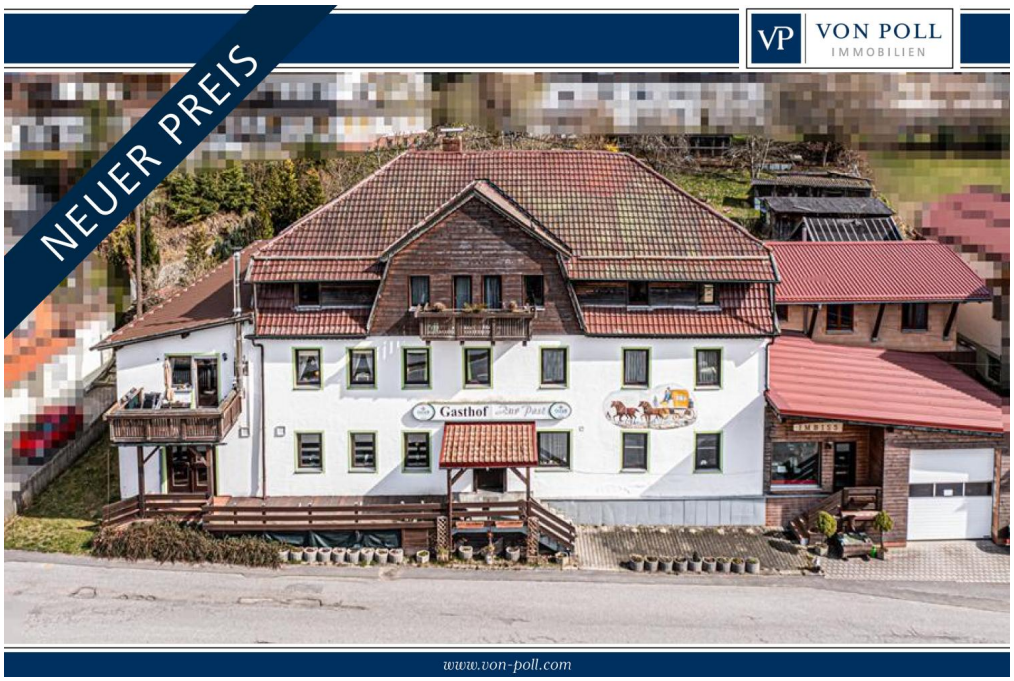

Número da propriedade: 24201022 - 93470 Lohberg

O imóvel

Número da propriedade: 24201022 - 93470 Lohberg

O imóvel

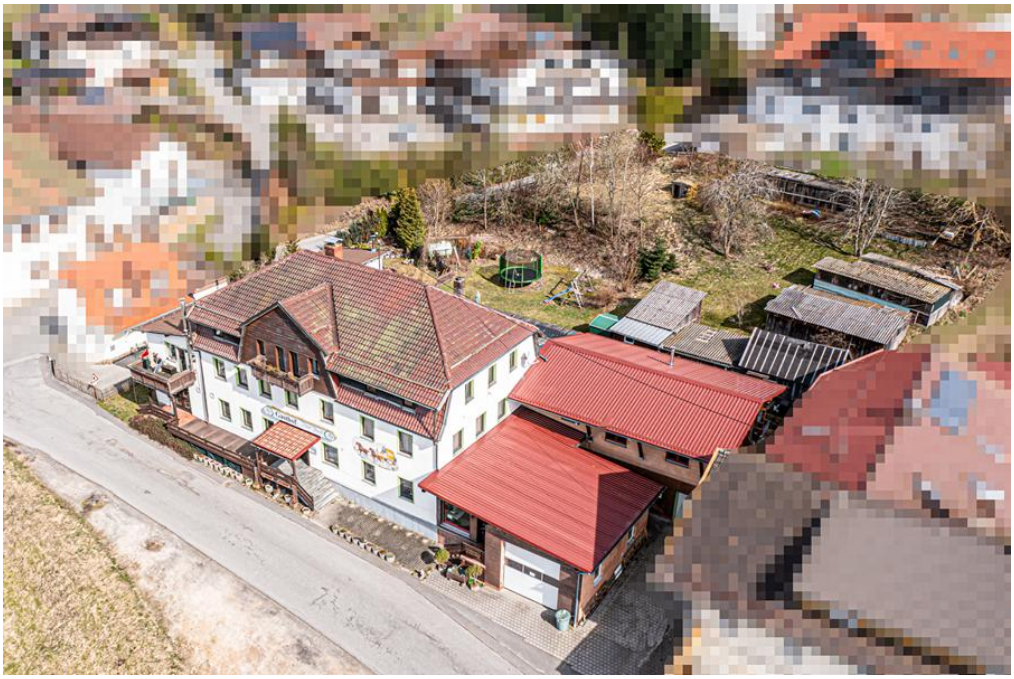

Número da propriedade: 24201022 - 93470 Lohberg

O imóvel

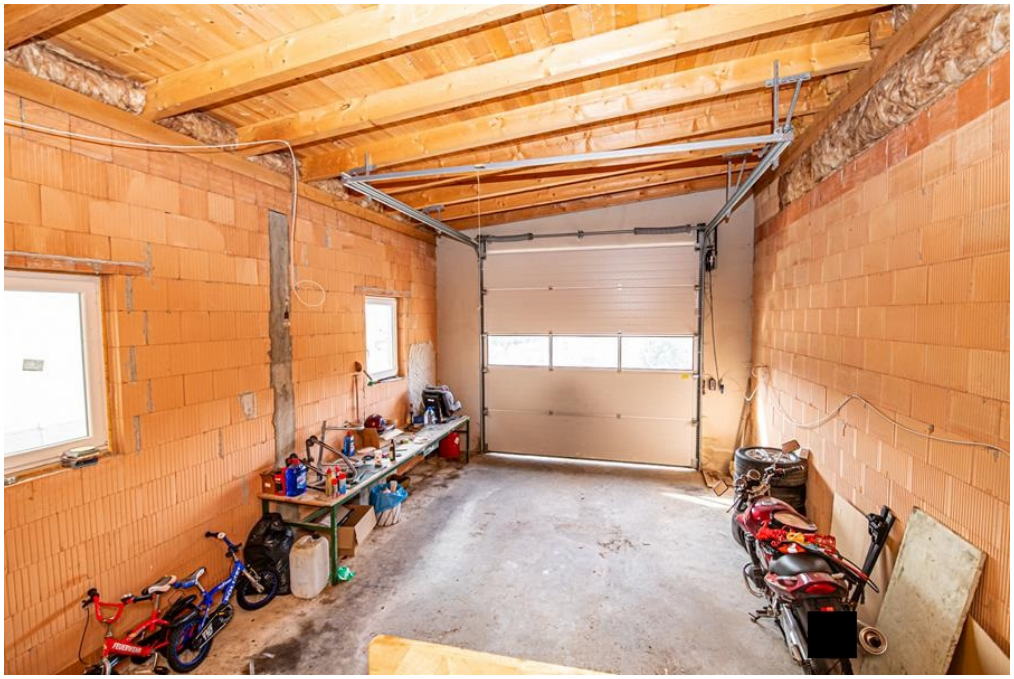

Número da propriedade: 24201022 - 93470 Lohberg

O imóvel

Número da propriedade: 24201022 - 93470 Lohberg

O imóvel

Número da propriedade: 24201022 - 93470 Lohberg

O imóvel

Número da propriedade: 24201022 - 93470 Lohberg

O imóvel

Número da propriedade: 24201022 - 93470 Lohberg

O imóvel

Número da propriedade: 24201022 - 93470 Lohberg

O imóvel

Número da propriedade: 24201022 - 93470 Lohberg

O imóvel

Número da propriedade: 24201022 - 93470 Lohberg

O imóvel

Número da propriedade: 24201022 - 93470 Lohberg

O imóvel

Número da propriedade: 24201022 - 93470 Lohberg

O imóvel

Número da propriedade: 24201022 - 93470 Lohberg

O imóvel

Número da propriedade: 24201022 - 93470 Lohberg

O imóvel

Número da propriedade: 24201022 - 93470 Lohberg

O imóvel

Número da propriedade: 24201022 - 93470 Lohberg

O imóvel

Número da propriedade: 24201022 - 93470 Lohberg

Uma primeira impressão

Das im Jahr 1906 erbaute Wohn- und Geschäftshaus befindet sich auf einem etwa 2600 m² großen Grundstück und eignet sich optimal für Investoren auf der Suche nach einer vielseitigen Immobilie. Das Haus verfügt über insgesamt 4 Wohnungen sowie diverse Gewerbeflächen, die vielfältige Nutzungsmöglichkeiten bieten.
Für geschäftliche Aktivitäten stehen im Erdgeschoss ein Gastraum mit Theke, eine voll ausgestattete Gastroküche, ein zusätzlicher Gastraum sowie ein Verkaufsladen und ein Kühlhaus zur Verfügung.
Eine Werkstatt mit daruntergelegener Garage bieten ausreichend Platz zur vielseitigen Nutzung.
Sowie eine Einzelgarage und eine große Garage bieten zusätzlichen Stauraum für Fahrzeuge oder sonstiges.
Die große überdachte Terrasse und der eingewachsene Garten laden zum Verweilen im Freien ein.
Die vielseitige Nutzungsmöglichkeit dieser Immobilie macht sie zu einer attraktiven Investition mit großem Potenzial.

Die Lage des Mehrfamilienhauses ist zentral und gut erreichbar, was für potenzielle Mieter und Gewerbekunden von Vorteil ist.

Insgesamt bietet diese Immobilie eine ideale Möglichkeit für Kapitalanleger, die auf der Suche nach einer vielseitigen und gut gelegenen Immobilie sind. Mit den verschiedenen Nutzungsmöglichkeiten und der soliden Bausubstanz stellt dieses Mehrfamilienhaus eine interessante Investitionsmöglichkeit dar.

Número da propriedade: 24201022 - 93470 Lohberg

Detalhes do equipamento

- Wohn- und Geschäftshaus
- 4 Wohnungen
- Terrasse überdacht
- Gastraum mit Theke
- Gastroküche
- zusätzlicher Gastraum
- Verkaufsladen
- Kühlhaus
- Werkstatt
- Einzelgarage
- große Garage

Número da propriedade: 24201022 - 93470 Lohberg

Tudo sobre a localização

Das Objekt befindet sich am Fuße des großen Ossers in Lohberg. Lohberg ist eine kleine Gemeinde in der nähe des Ferienortes Lam.

Im Winter stehen attraktive Loipen und alpine Pisten für Wintersportler zur Verfügung. Die herrliche Aussicht auf die Berge und die Umgebung macht die Pension zu einem idealen Ort für Tagungen und Seminare.

Die Gemeinde ist besonders für Urlauber als Erholungs- und Wintersportort bekannt. Im Ortsteil Lohberghütte gibt es einen wunderschönen Tierpark. Der große Arber ist nur ca. 10 Autominuten entfernt.

Viele Einkaufsmöglichkeiten befinden sich in Lam.
Lam ist ein Markt mit ca. 2.800 Einwohnern im Landkreis Cham in Bayern.

Hier finden Sie alles für den täglichen Bedarf vor:
- Supermarkt/ Discounter
- Park mit Kinderspielplatz
- Bäckerei/ Metzgerei
- Fußball/Basketball
- Grund-/ Mittelschule
- Osser-Bad
- Bahnhof

und vieles mehr!

Entfernung:
- Lam: 5 km
- Zwiesel: 32 km
- Bodenmais: 28 km
- Bad Kötzting: 22 km

Número da propriedade: 24201022 - 93470 Lohberg

Outras informações

Es liegt ein Energieverbrauchsausweis vor.
Dieser ist gültig bis 5.4.2034.
Endenergieverbrauch beträgt 112.30 kwh/(m²*a).
Wesentlicher Energieträger der Heizung ist Öl.
Das Baujahr des Objekts lt. Energieausweis ist 1998.
Die Energieeffizienzklasse ist D.

GELDWÄSCHE: Als Immobilienmaklerunternehmen ist die von Poll Immobilien GmbH nach § 2 Abs. 1 Nr. 14 und § 11 Abs. 1, 2 Geldwäschegesetz (GwG) dazu verpflichtet, bei der Begründung einer Geschäftsbeziehung die Identität des Vertragspartners festzustellen und zu überprüfen, bzw. sobald ein ernsthaftes Interesse an der Durchführung des Immobilienkaufvertrages besteht. Hierzu ist es erforderlich, dass wir nach § 11 Abs. 4 GwG die relevanten Daten Ihres Personalausweises festhalten (wenn Sie als natürliche Person handeln) – beispielsweise mittels einer Kopie. Bei einer juristischen Person benötigen wir eine Kopie des Handelsregisterauszugs, aus welchem der wirtschaftlich Berechtigte hervorgeht. Das Geldwäschegesetz sieht vor, dass der Makler die Kopien bzw. Unterlagen fünf Jahre aufbewahren muss. Als unser Vertragspartner haben Sie auch eine Mitwirkungspflicht nach § 11 Abs. 6 GwG.

HAFTUNG: Wir weisen darauf hin, dass die von uns weitergegebenen Objektinformationen, Unterlagen, Pläne etc. vom Verkäufer bzw. Vermieter stammen. Eine Haftung für die Richtigkeit oder Vollständigkeit der Angaben übernehmen wir daher nicht. Es obliegt daher unseren Kunden, die darin enthaltenen Objektinformationen und Angaben auf ihre Richtigkeit hin zu überprüfen. Alle Immobilienangebote sind freibleibend und vorbehaltlich Irrtümer, Zwischenverkauf- und Vermietung oder sonstiger Zwischenverwertung.

UNSER SERVICE FÜR SIE ALS EIGENTÜMER:
Planen Sie den Verkauf oder die Vermietung Ihrer Immobilie, so ist es für Sie wichtig, deren Marktwert zu kennen. Lassen Sie kostenfrei und unverbindlich den aktuellen Wert Ihrer Immobilie professionell durch einen unserer Immobilienspezialisten einschätzen. Unser bundesweites und internationales Netzwerk ermöglicht es uns, Verkäufer bzw. Vermieter und Interessenten bestmöglich zusammenzuführen.

Número da propriedade: 24201022 - 93470 Lohberg

Pessoa de contacto

Para mais informações, queira contactar a sua pessoa de contacto:

Mario Aschenbrenner

Fuhrmannstraße 3, 93413 Cham
Tel.: +49 9971 - 76 95 71 0
E-Mail: cham@von-poll.com

Para o aviso de isenção de responsabilidade da von Poll Immobilien GmbH

www.von-poll.com