

Dortmund – Innenstadt

## Exklusive Citywohnung mit vier Terrassen!

*Número da propriedade: 25034080*

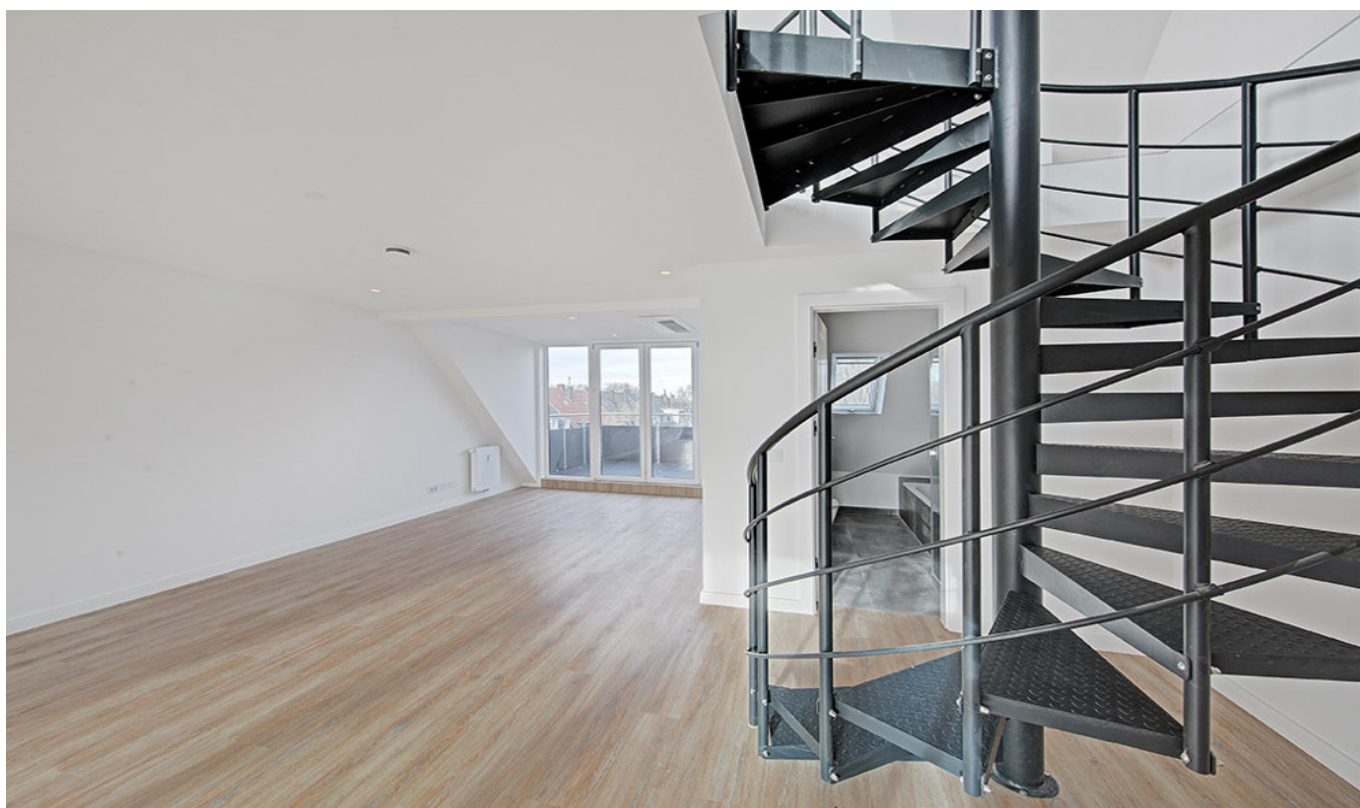

**PREÇO DO ALUGUEL: 1.370 EUR • ÁREA: ca. 100 m<sup>2</sup> • QUARTOS: 2**

Número da propriedade: 25034080 - 44139 Dortmund – Innenstadt

- Numa vista geral
- O imóvel
- Dados energéticos
- Plantas dos pisos
- Uma primeira impressão
- Detalhes do equipamento
- Tudo sobre a localização
- Outras informações
- Pessoa de contacto

Número da propriedade: 25034080 - 44139 Dortmund – Innenstadt

## Numa vista geral

Número da propriedade	25034080	Preço do aluguel	1.370 EUR
Área	ca. 100 m <sup>2</sup>	Custos adicionais	300 EUR
Forma do telhado	Telhado de sela	Modernização / Reciclagem	2023
Piso	3	Tipo de construção	Sólido
Quartos	2	Área útil	ca. 7 m <sup>2</sup>
Quartos	1	Móveis	WC de hóspedes, Cozinha embutida, Varanda
Casas de banho	1		
Ano de construção	1920		

Número da propriedade: 25034080 - 44139 Dortmund – Innenstadt

## Dados energéticos

Sistemas de aquecimento	Aquecimento central	Certificado Energético	Certificado de consumo de energia
Fonte de Energia	Gás	Consumo final de energia	44.60 kWh/m²a
Certificado Energético válido até	07.12.2032	Classificação energética	A
Aquecimento	Gás	Ano de construção de acordo com o certificado energético	1920

Número da propriedade: 25034080 - 44139 Dortmund – Innenstadt

## O imóvel



Número da propriedade: 25034080 - 44139 Dortmund – Innenstadt

## O imóvel





Número da propriedade: 25034080 - 44139 Dortmund – Innenstadt

## O imóvel



Número da propriedade: 25034080 - 44139 Dortmund – Innenstadt

## O imóvel

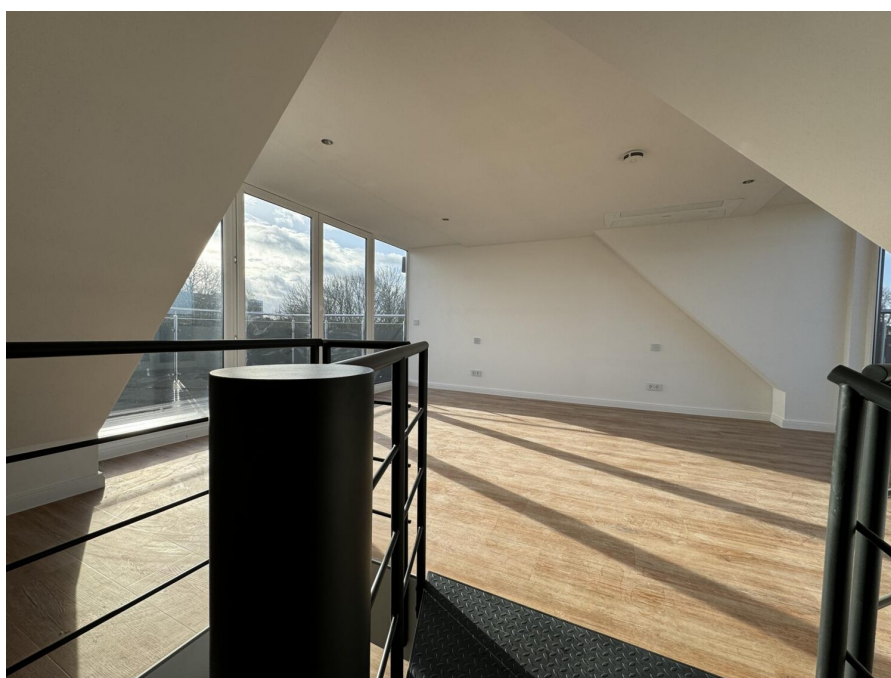



Número da propriedade: 25034080 - 44139 Dortmund – Innenstadt

## O imóvel



Número da propriedade: 25034080 - 44139 Dortmund – Innenstadt

## O imóvel



# Capital



**MAKLER-KOMPASS  
WOHNEN**

**Top-Makler Dortmund**



Höchstnote für  
**von Poll Immobilien**

Quelle: IIB Institut  
IM TEST: 4.288 Makler

HEFT 10/25  
GÜLTIG BIS: 10/26

Número da propriedade: 25034080 - 44139 Dortmund – Innenstadt

## O imóvel

FÜR SIE IN DEN BESTEN LAGEN



VON POLL  
IMMOBILIEN



Eigentümern bieten wir eine kostenfreie und unverbindliche Marktpreiseinschätzung Ihrer Immobilie an.

Kontaktieren Sie uns für eine persönliche Beratung:

T.: 0231-49 66 55 0

[www.von-poll.com](http://www.von-poll.com)

Número da propriedade: 25034080 - 44139 Dortmund – Innenstadt

## Plantas dos pisos

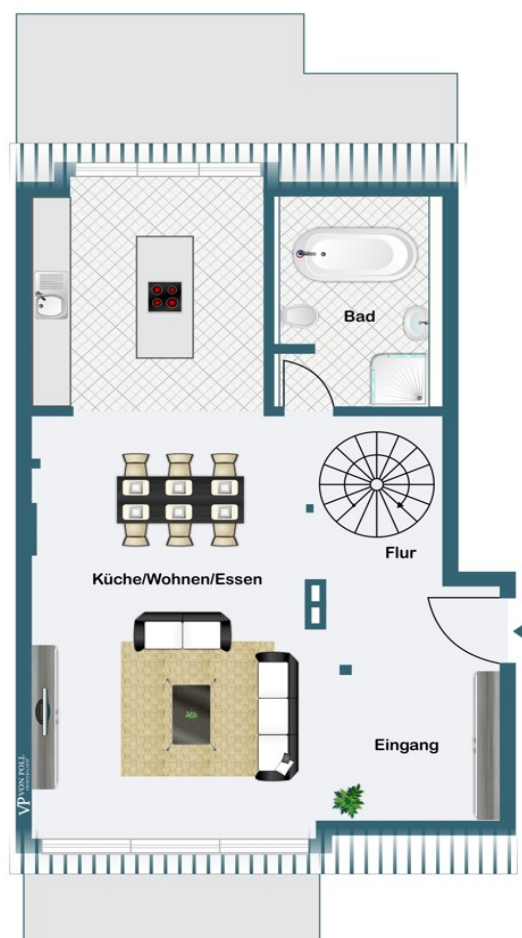



Esta planta não é à escala. Os documentos foram-nos entregues pelo cliente. Por conseguinte, não podemos assumir qualquer responsabilidade pela exatidão das indicações.



Número da propriedade: 25034080 - 44139 Dortmund – Innenstadt

## Uma primeira impressão

Die angebotene Maisonettewohnung befindet sich im 3. + 4. Obergeschoss eines komplett sanierten Fünfparteienhauses im Dortmunder Kreuzviertel- /Saarlandstraßenviertel mit insgesamt vier Dachterrassen.

Die Wohnung mit innenliegender Wendeltreppe verfügt über einen großzügigen Wohn-Essbereich (offene Küche & Wohnzimmer), ein Badezimmer mit Glasdusche und Badewanne, eine separate Gästetoilette, sowie einen Schlafbereich im oberen Bereich der Wohnung und eignet sich somit ideal für Singles oder Paare.

Beide Etagen verfügen über eine neue, hochwertige und besonders geräuscharme Klimaanlage von Samsung.

In der Warmmiete von 1.670€ ist die Einbauküche mit 100€ schon enthalten.

Dieser Wohnung steht ein Kellerraum zur Verfügung. Separater Waschkeller für Waschmaschine und Trockner vorhanden.

Das Objekt kann ab sofort bezogen werden.

Número da propriedade: 25034080 - 44139 Dortmund – Innenstadt

## Detalhes do equipamento

- neue energieeffiziente Buderus Heizungsanlage
- saniert in 2023
- hochwertige Einbauküche
- Samsung Klimaanlage
- Sicherheitstüren
- Videogegensprechanlage
- VIER Balkone !!!

**Número da propriedade: 25034080 - 44139 Dortmund – Innenstadt**

## Tudo sobre a localização

Die Immobilie befindet sich in zentraler, dennoch ruhiger Lage des Dortmunder Saarland-, bzw. Kreuzviertels.

Verschiedene Restaurants, Bäckereien, Cafés, Supermärkte und Ärzte sind fußläufig zu erreichen. Außerdem liegen verschiedene weitere Grün- und Parkanlagen, Fitnessstudios, Modegeschäfte, Bars und Reinigungen in direkter Lage.

Die Anbindung an die U-Bahn ist in 2 Minuten zu Fuß entfernt. Das Fußballstadion und der Westfalenpark sowie Hallen- und Freibäder sind ebenfalls fußläufig zu erreichen.

Es handelt sich um eine der begehrtesten Lagen in Dortmund.

Número da propriedade: 25034080 - 44139 Dortmund – Innenstadt

## Outras informações

Es liegt ein Energieverbrauchsausweis vor.  
Dieser ist gültig bis 7.12.2032.  
Endenergieverbrauch beträgt 44.60 kwh/(m²\*a).  
Wesentlicher Energieträger der Heizung ist Gas.  
Das Baujahr des Objekts lt. Energieausweis ist 1920.  
Die Energieeffizienzklasse ist A.

HAFTUNG: Wir weisen darauf hin, dass die von uns weitergegebenen Objektinformationen, Unterlagen, Pläne etc. vom Verkäufer bzw. Vermieter stammen. Eine Haftung für die Richtigkeit oder Vollständigkeit der Angaben übernehmen wir daher nicht. Es obliegt daher unseren Kunden, die darin enthaltenen Objektinformationen und Angaben auf ihre Richtigkeit hin zu überprüfen. Alle Immobilienangebote sind freibleibend und vorbehaltlich Irrtümer, Zwischenverkauf- und Vermietung oder sonstiger Zwischenverwertung.

### UNSER SERVICE FÜR SIE ALS EIGENTÜMER:

Planen Sie den Verkauf oder die Vermietung Ihrer Immobilie, so ist es für Sie wichtig, deren Marktwert zu kennen. Lassen Sie kostenfrei und unverbindlich den aktuellen Wert Ihrer Immobilie professionell durch einen unserer Immobilienspezialisten einschätzen. Unser bundesweites und internationales Netzwerk ermöglicht es uns, Verkäufer bzw. Vermieter und Interessenten bestmöglich zusammenzuführen.

Número da propriedade: 25034080 - 44139 Dortmund – Innenstadt

## Pessoa de contacto

Para mais informações, queira contactar a sua pessoa de contacto:

Deniz Secer

---

Feldbank 1, 44265 Dortmund  
Tel.: +49 231 - 49 66 55 0  
E-Mail: dortmund@von-poll.com

*Para o aviso de isenção de responsabilidade da von Poll Immobilien GmbH*

---

[www.von-poll.com](http://www.von-poll.com)