

Moers

Erdgeschoss Wohnung mit Gartennutzung in Moers-Utfort

Número da propriedade: 25070033R



www.von-poll.com

PREÇO DE COMPRA: 199.000 EUR • ÁREA: ca. 63 m² • QUARTOS: 3

Número da propriedade: 25070033R - 47445 Moers

- Numa vista geral
- O imóvel
- Dados energéticos
- Uma primeira impressão
- Detalhes do equipamento
- Tudo sobre a localização
- Pessoa de contacto

Número da propriedade: 25070033R - 47445 Moers

Numa vista geral

Número da propriedade	25070033R	Preço de compra	199.000 EUR
Área	ca. 63 m ²	Comissão para arrendatários	Käuferprovision beträgt 3,57 % (inkl. MwSt.) des beurkundeten Kaufpreises
Quartos	3	Tipo de construção	Sólido
Quartos	2	Móveis	Terraço, Sauna, Jardim / uso partilhado
Casas de banho	1		
Ano de construção	1955		
Tipo de estacionamento	1 x Garagem		

Número da propriedade: 25070033R - 47445 Moers

Dados energéticos

Sistemas de aquecimento	Aquecimento central	Certificado Energético	Certificado de consumo de energia
Fonte de Energia	Gás natural leve	Consumo final de energia	82.70 kWh/m ² a
Certificado Energético válido até	30.09.2035	Classificação energética	C
Aquecimento	Gás	Ano de construção de acordo com o certificado energético	1955

Número da propriedade: 25070033R - 47445 Moers

O imóvel



Número da propriedade: 25070033R - 47445 Moers

O imóvel



Número da propriedade: 25070033R - 47445 Moers

O imóvel

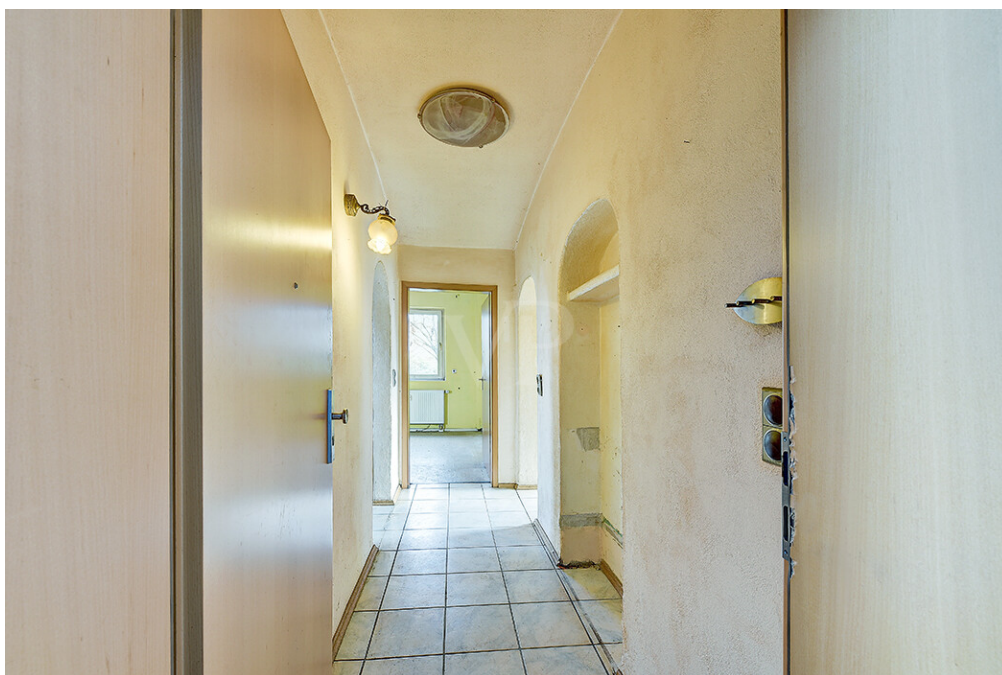

Número da propriedade: 25070033R - 47445 Moers

O imóvel



Número da propriedade: 25070033R - 47445 Moers

O imóvel



Número da propriedade: 25070033R - 47445 Moers

O imóvel



Número da propriedade: 25070033R - 47445 Moers

O imóvel



Número da propriedade: 25070033R - 47445 Moers

O imóvel



Número da propriedade: 25070033R - 47445 Moers

O imóvel



Número da propriedade: 25070033R - 47445 Moers

O imóvel

FÜR SIE IN DEN BESTEN LAGEN



Gern informieren wir
Sie persönlich über weitere
Details zur Immobilie.

Vereinbaren Sie einen
Besichtigungstermin:

T.: 0800 - 333 33 09

www.von-poll.com

Número da propriedade: 25070033R - 47445 Moers

Uma primeira impressão

Die geräumige 3 Zimmerwohnung befindet sich in der Hoch-Pattere einer 1955 erbauten Eigentümergemeinschaft.

Durch das helle Treppenhaus gelangen Sie in die großzügig aufgeteilte Eigentumswohnung mit 63 m², die durch ihren vorteilhaften Grundriss überzeugt und einen modernen Wohnkomfort bietet. Die Wohnung wurde 2012 in weiten Teilen modernisiert. Hier kann man seinen Wünschen zur Gestaltung direkt freien Lauf lassen und der Wohnung ein neues Strahlen verleihen.

Der Eingangsbereich bietet ausreichend Platz für eine Garderobe und führt direkt in die Diele. Das links abgehende, helle Bad ist mit großer verglaster Dusche, WC und Waschtisch ausgestattet. Ebenfalls links befindet sich die Küche, mit Fenster und eine sehr gute Raumaufteilung. Das Schlafzimmer befindet sich in ruhiger Lage innerhalb der Wohnung und bietet ausreichend Platz für ein Doppelbett und Schränke für genügend Stauraum.

Wohnung und Esszimmer sind durch einen Rundbogen miteinander verbunden und zeichnet sich durch seine Geräumigkeit und die großen Fenster aus, die für eine freundliche, helle Belichtung sorgen.

Vom Wohnzimmer aus haben Sie direkten Zugang zur Terrasse (4 m²), deren angenehme Größe und Aussicht viele Nutzungsmöglichkeiten eröffnet. Eine Holz-Lichtsteg-Überdachung spendet auf Wunsch Schatten, sodass dieser Außenbereich zu jeder Tageszeit genutzt werden kann. Die Gartenfläche kann als Gemeinschaftsgarten mit genutzt werden.

Die Beheizung der Wohnung erfolgt über eine komfortable Gasheizung, die für beständige Wärme und niedrigen Wartungsaufwand sorgt. Zur Wohnung gehören eine eigene Garage, sowie ein Kellerabteil. Für die Gemeinschaft stehen zudem

eine Waschküche und weitere Abstellmöglichkeiten zur Verfügung. Die Wohnanlage ist fortlaufend instandgehalten worden.

Ob zur Eigennutzung oder als sichere Investition – die Wohnung ist vielseitig nutzbar und zeichnet sich durch ihre sofortige Bezugsfreiheit aus. Die zentrale Lage bietet hervorragende Infrastruktur: alle Dinge des täglichen Bedarfs, Nahversorgung, Ärzte, Schulen und öffentliche Verkehrsmittel befinden sich in unmittelbarer Nähe.

Bei dieser Eigentumswohnung finden Sie Vorzügen, die man sich nur wünschen kann und sofort bezugsfrei. Greifen Sie schnell zu und überzeugen Sie sich selbst von den Vorteilen dieser Immobilie. Vereinbaren Sie noch heute einen Besichtigungstermin. Wir freuen uns Ihnen diese top ETW persönlich präsentieren zu dürfen.

Número da propriedade: 25070033R - 47445 Moers

Detalhes do equipamento

- Bad mit Fenster, 2012 erneuert
- Warmwasserversorgung mit Durchlauferhitzer
- Terrasse, überdacht (Funktionsfähigkeit der Markise unbekannt)
- Einfachgarage mit Schwingtor
- eigener Kellerraum
- Gemeinschafts-Gartennutzung
- Gasheizung 2012

Número da propriedade: 25070033R - 47445 Moers

Tudo sobre a localização

Lage, Lage, Lage

Das Haus befindet sich im beliebten Stadtteil Moers-Utfort.

Kindergarten, Schulen, Einkaufsmöglichkeiten in fußläufiger Umgebung.

Perfekte Anbindung an öffentliche Verkehrsmittel und zu den BAB A42 oder A57.

Utfort ist beliebt durch das gute Umfeld, die Stadtnähe mit der umgebenen Natur.

Ob Sie gerne spazieren gehen, Joggen oder Fahrradfahren.

Der Teervorter Wald und die Wege entlang des Moers-Baches zum Repelener Park oder in die Stadt. Alles in der Nähe.

Número da propriedade: 25070033R - 47445 Moers

Pessoa de contacto

Para mais informações, queira contactar a sua pessoa de contacto:

Evelin Gill

Neustraße 34, 47441 Moers

Tel.: +49 2841 - 88 15 85 0

E-Mail: moers@von-poll.com

Para o aviso de isenção de responsabilidade da von Poll Immobilien GmbH

www.von-poll.com