Regensburg

Verkauft - Charmante Doppelhaushälfte in begehrtem Wohngebiet Kumpfmühl!

Número da propriedade: 23119031

PREÇO DE COMPRA: 550.000 EUR • ÁREA: ca. 135 m^2 • QUARTOS: 6 • ÁREA DO TERRENO: 335 m^2

Número da propriedade: 23119031 - 93051 Regensburg

- Numa vista geral
- O imóvel
- Dados energéticos
- Plantas dos pisos
- Uma primeira impressão
- Detalhes do equipamento
- Tudo sobre a localização
- Outras informações
- Pessoa de contacto

Número da propriedade: 23119031 - 93051 Regensburg

Numa vista geral

Número da propriedade	23119031
Área	ca. 135 m²
Forma do telhado	Telhado de sela
Quartos	6
Quartos	2
Casas de banho	2
Ano de construção	1955
Tipo de estacionamento	1 x Garagem

Preço de compra	550.000 EUR
Natureza	Casa geminada
Comissão para arrendatários	Käuferprovision beträgt 2,6775 % (inkl. MwSt.) des beurkundeten Kaufpreises
Modernização / Reciclagem	2010
Tipo de construção	Sólido
Móveis	Terraço, WC de hóspedes, Jardim / uso partilhado, Varanda

Número da propriedade: 23119031 - 93051 Regensburg

Dados energéticos

Sistemas de aquecimento	Aquecimento central
Fonte de Energia	Gás
Certificado Energético válido até	11.09.2033
Aquecimento	Gás

Certificado Energético	Certificado de consumo de energia
Consumo final de energia	148.60 kWh/m²a
Classificação energética	E
Ano de construção de acordo com o certificado energético	1955

Número da propriedade: 23119031 - 93051 Regensburg

O imóvel

Número da propriedade: 23119031 - 93051 Regensburg

O imóvel

Número da propriedade: 23119031 - 93051 Regensburg

O imóvel

Número da propriedade: 23119031 - 93051 Regensburg

O imóvel

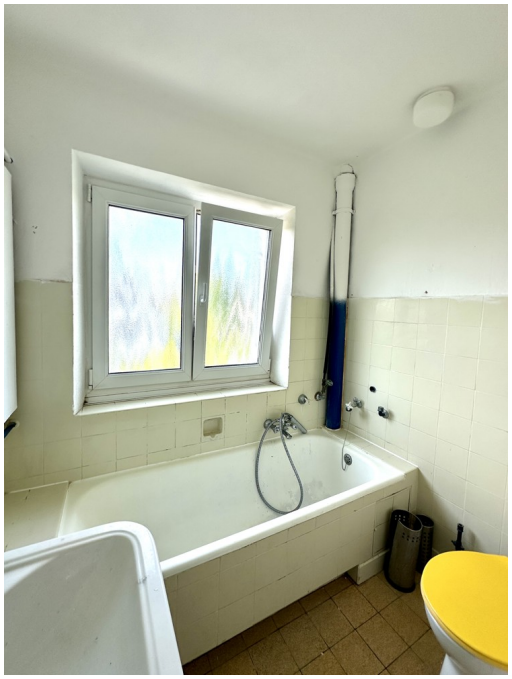

Número da propriedade: 23119031 - 93051 Regensburg

O imóvel

Número da propriedade: 23119031 - 93051 Regensburg

O imóvel

Número da propriedade: 23119031 - 93051 Regensburg

O imóvel

Número da propriedade: 23119031 - 93051 Regensburg

O imóvel

Número da propriedade: 23119031 - 93051 Regensburg

O imóvel

Número da propriedade: 23119031 - 93051 Regensburg

O imóvel

Número da propriedade: 23119031 - 93051 Regensburg

Plantas dos pisos

Balkon
Schlafzimmer
Diele
Kinder
Bad

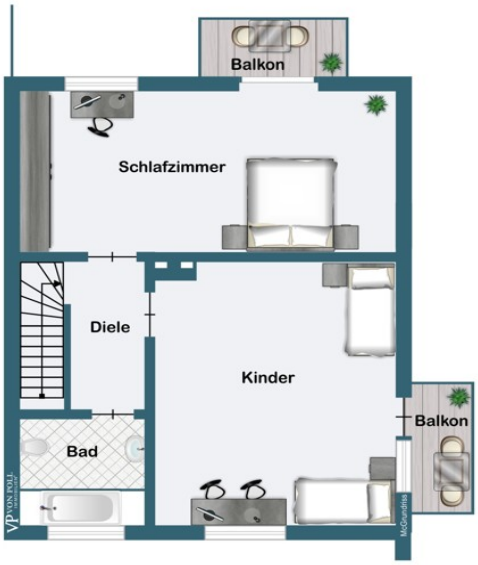
Balkon
Schlafzimmer
Diele
Kinder
Balkon
Bad

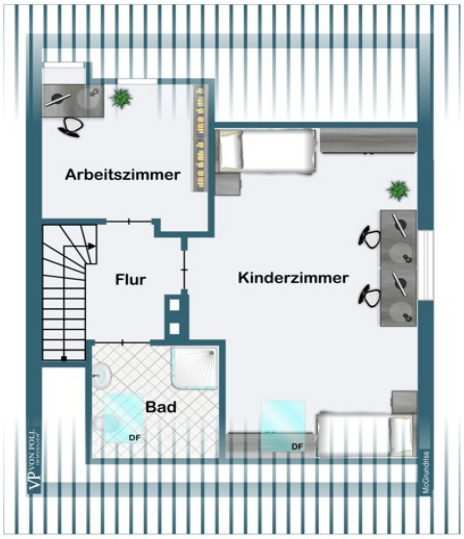
Arbeitszimmer
Flur
Bad
DF
Kinderzimmer
DF

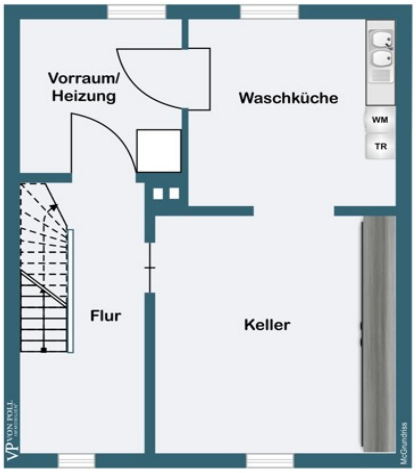
Vorraum/
Heizung
Waschküche
WM
TR
Flur
Keller
McGuardiss

McGuardiss

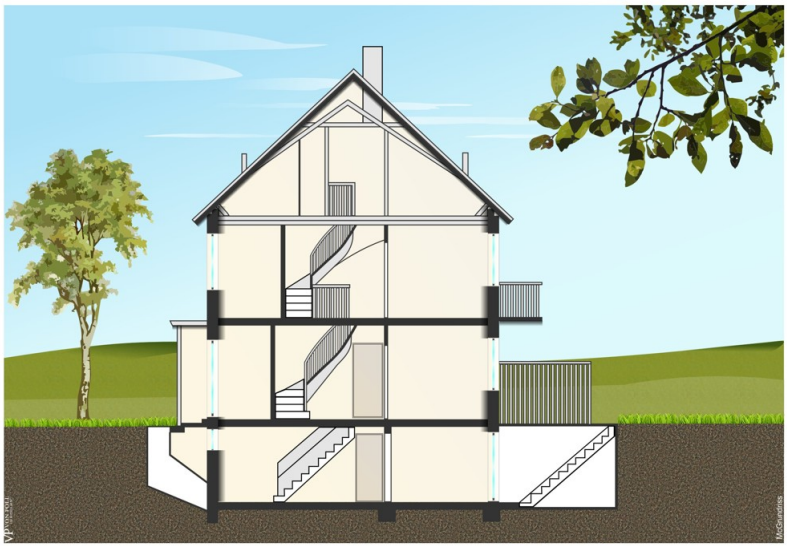

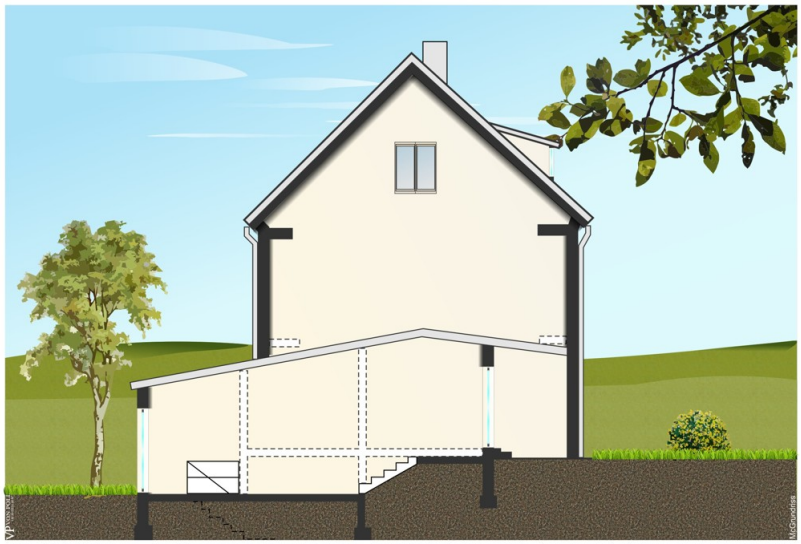

Esta planta não é à escala. Os documentos foram-nos entregues pelo cliente. Por conseguinte, não podemos assumir qualquer responsabilidade pela exatidão das indicações.

Número da propriedade: 23119031 - 93051 Regensburg

Uma primeira impressão

Diese bezaubernde Doppelhaushälfte befindet sich in einer ruhigen und wenig befahrenen Wohnstraße im begehrten Stadtteil Kumpfmühl. Das Haus wurde im Jahr 1955 erbaut und erstreckt sich auf einem großzügigen Grundstück von etwa 340 Quadratmetern. Mit einer Wohnfläche von ca. 135 Quadratmetern bietet sie Platz für die ganze Familie. Die durchdachte Raumaufteilung macht das Wohnen hier besonders angenehm.
Im Erdgeschoss erwartet Sie eine geräumige Küche mit angrenzendem Abstellraum, der gleichzeitig Zugang zur Garage bietet. Das großzügige Wohnzimmer ist mit dem Esszimmer verbunden und bietet viel Platz für gemütliche Familienabende. Große Fenster sorgen für einen herrlichen Ausblick in den Garten, während Sie vom Esszimmer aus auf die großzügige, teilweise überdachte Terrasse gelangen. Der weitläufige Garten bietet vielfältige Gestaltungsmöglichkeiten und ist eine Oase der Ruhe. Ein Gäste-WC rundet das Erdgeschoss ab.
Eine elegante Holztreppe führt Sie in das 1. Obergeschoss. Hier erwartet Sie ein großes Schlafzimmer mit ausreichend Platz für ein Kingsize-Bett und Kleiderschränke. Das Schlafzimmer öffnet sich zu einem Balkon mit einem zauberhaften Ausblick. Ebenfalls auf dieser Etage befindet sich ein geräumiges Kinderzimmer, das viel Platz für Spielsachen bietet. Das Badezimmer verfügt über eine Badewanne und Tageslicht.
Das Dachgeschoss verfügt über eine großzügige Dachgauben, die angenehmen Wohnraum für zwei weitere Zimmer schaffen. Diese Räume eignen sich hervorragend als Homeoffice-Bereich, Gästezimmer oder Kinderzimmer. Ein zweites Badezimmer im Dachgeschoss ist äußerst praktisch.
Zur Immobilie gehört eine großzügige und direkt angebaute Garage, die ausreichend Platz für Ihr Auto und Fahrräder bietet. Von der Garage aus haben Sie Zugang zum Untergeschoss, das vielseitigen Raum für einen eigenen Waschraum, einen Werkstattraum und großzügige Lagerflächen bietet.
Diese charmante Doppelhaushälfte in Kumpfmühl bietet alles, was Sie für ein komfortables und geräumiges Familienleben benötigen. Der großzügige Garten und die ruhige Lage runden das Gesamtpaket perfekt ab. Zögern Sie nicht, uns für weitere Informationen oder eine Besichtigung zu kontaktieren und lassen Sie sich von diesem traumhaften Anwesen begeistern.

Verkauf gegen Gebot im Bieterverfahren - Mindestangebot 400.000 Euro.
Besichtigungszeitraum am Sonntag, 08.10.23 von 11:00 Uhr bis 12:00 Uhr. Wir bitten um Voranmeldung für die Besichtigung.

Número da propriedade: 23119031 - 93051 Regensburg

Detalhes do equipamento

- Doppelhaushälfte in dem beliebten Stadtteil Kumpfmühl
- sehr ruhige und bevorzugte Wohnlage mit schönem Ausblick in die Nachbargärten
- vorteilhafte Raumaufteilung mit viel Platz für die Familie
- zwei Badezimmer
- Parkettböden
- neuwertige Kunststoff-Fenster und Dachflächenfenster
- idyllischer Gartenbereich
- großer Garagenanbau mit viel Staufläche
- direkte Busanbindung, Universität, Universitätsklinikum, Kindergarten - Schulen in unmittelbarer Nähe

Verkauf gegen Gebot im Bieterverfahren - Mindestangebot 400.000 Euro.
Besichtigungszeitraum am Sonntag, 08.10.23 von 11:00 Uhr bis 12:00 Uhr. Wir bitten um Voranmeldung für die Besichtigung.

Número da propriedade: 23119031 - 93051 Regensburg

Tudo sobre a localização

Verkauf gegen Gebot im Bieterverfahren - Mindestangebot 400.000 Euro. Besichtigungszeitraum am Sonntag, 08.10.23 von 11:00 Uhr bis 12:00 Uhr. Wir bitten um Voranmeldung für die Besichtigung.

Kumpfmühl liegt nur wenige Minuten vom Stadtzentrum entfernt und bietet somit eine erstklassige Anbindung an Einkaufsmöglichkeiten, Restaurants, kulturelle Veranstaltungen und Arbeitsplätze. Trotz seiner zentralen Lage verfügt Kumpfmühl über zahlreiche Grünflächen und Parks, in denen Bewohner die Natur genießen können. Dazu zählt der idyllische Kumpfmühler Weiher, der sich hervorragend für Spaziergänge und Picknicks eignet.
In der Nähe von Kumpfmühl finden sich diverse Freizeiteinrichtungen, darunter Sportvereine, Fitnessstudios und Radwege. So können Bewohner einen aktiven Lebensstil pflegen.

Auch ist Kumpfmühl sehr gut an das öffentliche Verkehrsnetz angebunden, was den Zugang zum öffentlichen Nahverkehr und Autobahnen erleichtert. Pendler schätzen diese Zugänglichkeit.
Die Familien profitieren von der Nähe zu verschiedenen Bildungseinrichtungen, wie Kindergärten und Schulen, die in der Umgebung von Kumpfmühl vorhanden sind. Die Nachbarschaft ist reich an kulturellen Aktivitäten, von Kunstgalerien bis hin zu Konzertveranstaltungen. Dies ermöglicht es den Bewohnern, das kulturelle Leben zu genießen, ohne weite Strecken zurücklegen zu müssen. In Kumpfmühl gibt es eine Vielzahl von Geschäften und Supermärkten, was den täglichen Einkauf bequem gestaltet. Der Stadtteil Kumpfmühl wird oft als sichere und freundliche Gemeinschaft wahrgenommen, was das Leben hier besonders angenehm macht. Auch zeichnet sich Kumpfmühl zeichnet durch seinen historischen Charme aus, mit alten Gebäuden und malerischen Straßen, die einen einzigartigen Charakter bieten.

Verkauf gegen Gebot im Bieterverfahren - Mindestangebot 400.000 Euro. Besichtigungszeitraum am Sonntag, 08.10.23 von 11:00 Uhr bis 12:00 Uhr. Wir bitten um Voranmeldung für die Besichtigung.

Número da propriedade: 23119031 - 93051 Regensburg

Outras informações

Es liegt ein Energieverbrauchsausweis vor.
Dieser ist gültig bis 11.9.2033.
Endenergieverbrauch beträgt 148.60 kwh/(m²*a).
Wesentlicher Energieträger der Heizung ist Gas.
Das Baujahr des Objekts lt. Energieausweis ist 1955.
Die Energieeffizienzklasse ist E.

Número da propriedade: 23119031 - 93051 Regensburg

Pessoa de contacto

Para mais informações, queira contactar a sua pessoa de contacto:

Gerald Loers

Galgenbergstraße 11, 93053 Regensburg
Tel.: +49 941 - 44 80 26 0
E-Mail: regensburg@von-poll.com

Para o aviso de isenção de responsabilidade da von Poll Immobilien GmbH

www.von-poll.com