Bad Oeynhausen – Rehme

Neubau Etagenwohnung 3 mit Balkon in Bad Oeynhausen

CODICE OGGETTO: 24231008

PREZZO D'ACQUISTO: 341.900 EUR • SUPERFICIE NETTA: ca. 100,82 m^2 • VANI: 3

CODICE OGGETTO: 24231008 - 32547 Bad Oeynhausen – Rehme

- A colpo d'occhio
- La proprietà
- Dati energetici
- Planimetrie
- Una prima impressione
- Dettagli dei servizi
- Tutto sulla posizione
- Ulteriori informazioni
- Partner di contatto

CODICE OGGETTO: 24231008 - 32547 Bad Oeynhausen – Rehme

A colpo d'occhio

CODICE OGGETTO	24231008
Superficie netta	ca. 100,82 m²
Tipologia tetto	a padiglione
DISPONIBILE DAL	Previo accordo
Vani	3
Camere da letto	2
Bagni	1
Anno di costruzione	2014
Garage/Posto auto	1 x Garage, 12500 EUR (Vendita)

Prezzo d'acquisto	341.900 EUR
Appartamento	Piano
Compenso di mediazione	Provisionsfrei für Käufer
Stato dell'immobile	Prima occupazione
Tipologia costruttiva	massiccio
Superficie lorda	ca. 0 m²
Caratteristiche	Terrazza, Bagni di servizio, Giardino / uso comune

CODICE OGGETTO: 24231008 - 32547 Bad Oeynhausen – Rehme

Dati energetici

Tipologia di riscaldamento	a pavimento
Riscaldamento	LUFTWP
CERTIFICAZIONE ENERGETICA VALIDO FINO A	14.04.2025
Fonte di alimentazione	Pompa di calore idraulica/pneumatica

Certificazione energetica	Diagnosi energetica
Consumo energetico	36.00 kWh/m²a
Classe di efficienza energetica	A

CODICE OGGETTO: 24231008 - 32547 Bad Oeynhausen – Rehme

La proprietà

CODICE OGGETTO: 24231008 - 32547 Bad Oeynhausen – Rehme

La proprietà

CODICE OGGETTO: 24231008 - 32547 Bad Oeynhausen – Rehme

La proprietà

CODICE OGGETTO: 24231008 - 32547 Bad Oeynhausen – Rehme

La proprietà

CODICE OGGETTO: 24231008 - 32547 Bad Oeynhausen – Rehme

La proprietà

CODICE OGGETTO: 24231008 - 32547 Bad Oeynhausen – Rehme

Planimetrie

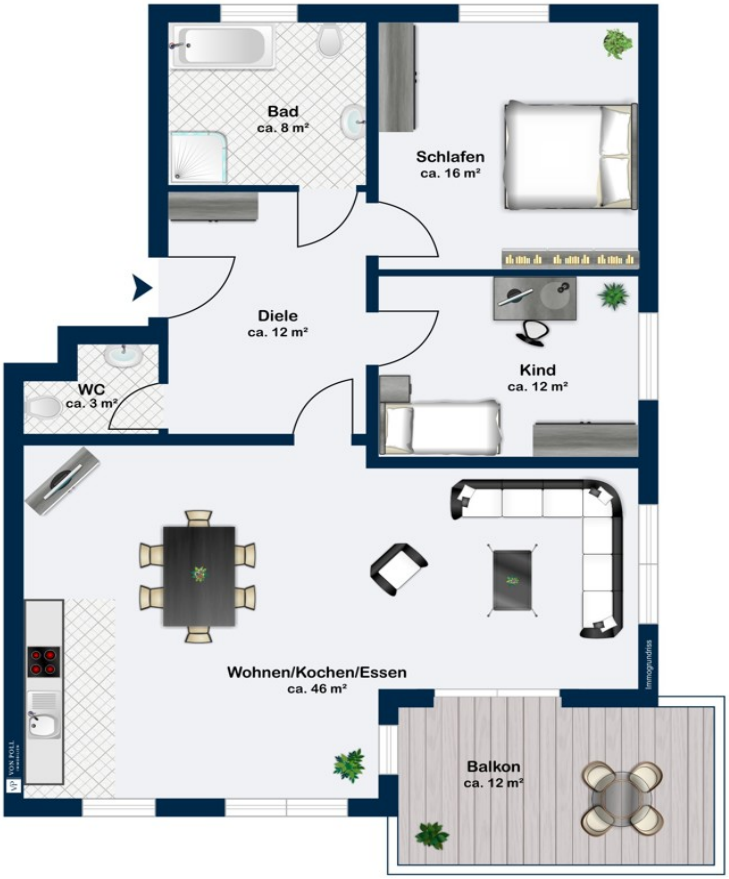

Questa pianta non è in scala. I documenti ci sono stati dati dal cliente. Per questo motivo, non possiamo garantire la precisione delle informazioni.

CODICE OGGETTO: 24231008 - 32547 Bad Oeynhausen – Rehme

Una prima impressione

Kaufen statt mieten - Schluss mit den steigenden Mieten, kaufen Sie eine moderne, neue Eigentumswohnung im schönen Kurort Bad Oeynhausen. Das große Einkaufszentrum Werrepark ist fußläufig gut zu erreichen. In dieser Wohnung werden Sie sich wohlfühlen! Schöne, große Räume mit großen Fensterflächen und einer kompletten Fußbodenheizung, die mit einer modernen Luft-/Wasser-Wärmepumpe beheizt wird. Selbstverständlich wird das Haus den KFW 55 Standard erfüllen und glänzt mit einem sehr geringen Energiewert. Insgesamt sind in diesem schönen Mehrfamilienhaus lediglich 6 Eigentumswohnungen entstanden. Selbstverständlich ist ein Fahrstuhl vorhanden. Eine eigene Garage für Ihren PKW kann für 12.500 Euro zusätzlich erworben werden. Diese Etagenwohnung rechts verfügt über einen schönen Balkon, welcher über den Wohnbereich erreicht wird. Ebenfalls im Wohnbereich integriert ist eine offene Küche, die es Ihnen ermöglicht auch während der Essenszubereitung weiterhin im Zentrum Ihres Familienlebens sein. Das Objekt befindet sich aktuell im Innenausbau und wird voraussichtlich im Juni 2024 bezugsfertig sein. Die Bilder der Wohnräume wurden von uns virtuell erstellt und sollen Ihnen einen kleinen Einblick auf die Möglichkeiten der Möblierung bieten. Gerne können Sie Ihre Eindrücke bei einer Besichtigung mit uns vertiefen. Auf die Auswahl der Sanitärelemente und die Bodenbeläge haben Sie zur Zeit noch einen persönlichen Einfluss. Wir bieten Ihnen außerdem eine Finanzierung aus einer Hand durch unsere Kollegen von VON POLL FINANCE, zu denen wir Ihnen gerne einen Kontakt herstellen können.

CODICE OGGETTO: 24231008 - 32547 Bad Oeynhausen – Rehme

Dettagli dei servizi

- Massivbauweise, 2024 fertig gestellt
- Walmdach, Beschichtete Tonziegel
- Bodenbeläge: Laminat, Fliesen
- Kunststofffenster mit 3-fach-Isolierverglasung und elektr. Jalousien
- Zimmertüren aus Holz
- 1 Tageslichtbad mit Badewanne, Dusche, Waschbecken und WC
- 1 Gäste-WC
- Luft-/Wärmepumpe
- Balkon
- Fahrstuhl
- 1 Hauswirtschaftsraum in Wohnung
- 1 Abstellraum im Keller
- Garage, massiv gemauert, ca. 16 m², Flachdach (12.500 Euro Kaufpreis)

CODICE OGGETTO: 24231008 - 32547 Bad Oeynhausen – Rehme

Tutto sulla posizione

Die Eigentumswohnung befindet sich im Ortsteil Rehme in Bad Oeynhausen. Das Einkaufszentrum Werrepark ist fußläufig in ca. 1 km Entfernung gut zu erreichen. Rehme ist ein Stadtteil der Stadt Bad Oeynhausen im Kreis Minden-Lübbecke in Ostwestfalen. In wenigen Fahrminuten sind Sie im Stadtzentrum von Bad Oeynhausen oder im schönen Kurpark. Die Verkehrsanbindung ist optimal, die Autobahnen A 2 Richtung Berlin oder Ruhrgebiet und A 30 in Richtung Amsterdam sind mit dem PKW in wenigen Minuten zu erreichen. Drei internationale Flughäfen sind nur ca. 60 Minuten entfernt. Bad Oeynhausen ist ein international renommierter Kurort mit 49.000 Einwohnern, der jährlich mehr als 121.000 Kurgäste und Urlauber empfängt. Die Stadt beheimatet das Herz- und Diabeteszentrum, welches mit Abstand das größte Herztransplantationszentrum in Europa ist. Durch die Kooperation mit der Ruhruniversität Bochum hat Bad Oeynhausen den Status einer Universitätsstadt. Zahlreiche weitere Fachkliniken mit teils überregionaler Bedeutung befinden sich in der Kurstadt. Weiterhin zeichnet sich die Stadt als Naherholungsgebiet mit unzähligen Sportmöglichkeiten und kulturellen Highlights wie das „Theater im Park“, die „Balitherme“ und das Variete „GOP“ aus.

CODICE OGGETTO: 24231008 - 32547 Bad Oeynhausen – Rehme

Ulteriori informazioni

Es liegt ein Energiebedarfsausweis vor. Dieser ist gültig bis 14.4.2025. Endenergiebedarf beträgt 36.00 kwh/(m²*a). Wesentlicher Energieträger der Heizung ist Luft/wasser Wärmepumpe. Das Baujahr des Objekts lt. Energieausweis ist 2015. Die Energieeffizienzklasse ist A. GELDWÄSCHE: Als Immobilienmaklerunternehmen ist die von Poll Immobilien GmbH nach § 2 Abs. 1 Nr. 14 und § 11 Abs. 1, 2 Geldwäschegesetz (GwG) dazu verpflichtet, bei der Begründung einer Geschäftsbeziehung die Identität des Vertragspartners festzustellen und zu überprüfen, bzw. sobald ein ernsthaftes Interesse an der Durchführung des Immobilienkaufvertrages besteht. Hierzu ist es erforderlich, dass wir nach § 11 Abs. 4 GwG die relevanten Daten Ihres Personalausweises festhalten (wenn Sie als natürliche Person handeln) – beispielsweise mittels einer Kopie. Bei einer juristischen Person benötigen wir eine Kopie des Handelsregisterauszugs, aus welchem der wirtschaftlich Berechtigte hervorgeht. Das Geldwäschegesetz sieht vor, dass der Makler die Kopien bzw. Unterlagen fünf Jahre aufbewahren muss. Als unser Vertragspartner haben Sie auch eine Mitwirkungspflicht nach § 11 Abs. 6 GwG. HAFTUNG: Wir weisen darauf hin, dass die von uns weitergegebenen Objektinformationen, Unterlagen, Pläne etc. vom Verkäufer bzw. Vermieter stammen. Eine Haftung für die Richtigkeit oder Vollständigkeit der Angaben übernehmen wir daher nicht. Es obliegt daher unseren Kunden, die darin enthaltenen Objektinformationen und Angaben auf ihre Richtigkeit hin zu überprüfen. Alle Immobilienangebote sind freibleibend und vorbehaltlich Irrtümer, Zwischenverkauf- und Vermietung oder sonstiger Zwischenverwertung. UNSER SERVICE FÜR SIE ALS EIGENTÜMER: Planen Sie den Verkauf oder die Vermietung Ihrer Immobilie, so ist es für Sie wichtig, deren Marktwert zu kennen. Lassen Sie kostenfrei und unverbindlich den aktuellen Wert Ihrer Immobilie professionell durch einen unserer Immobilienspezialisten einschätzen. Unser bundesweites und internationales Netzwerk ermöglicht es uns, Verkäufer bzw. Vermieter und Interessenten bestmöglich zusammenzuführen.

CODICE OGGETTO: 24231008 - 32547 Bad Oeynhausen – Rehme

Partner di contatto

Per ulteriori informazioni, si prega di contattare la persona di riferimento:

Peter Hofmann

Kampstraße 37 Minden
E-Mail: minden@von-poll.com

To Disclaimer of von Poll Immobilien GmbH

www.von-poll.com