

Greifswald

Edificio residenziale completamente affittato a Greifswald

Codice oggetto: 25466018



PREZZO D'ACQUISTO: 529.000 EUR • SUPERFICIE NETTA: ca. 252,35 m² • VANI: 12 • SUPERFICIE DEL TERRENO: 290 m²

Codice oggetto: 25466018 - 17489 Greifswald

- A colpo d'occhio
- La proprietà
- Dati energetici
- Planimetrie
- Una prima impressione
- Tutto sulla posizione
- Ulteriori informazioni
- Partner di contatto

Codice oggetto: 25466018 - 17489 Greifswald

A colpo d'occhio

Codice oggetto	25466018
Superficie netta	ca. 252,35 m ²
Tipologia tetto	mansarda
Vani	12
Bagni	5
Anno di costruzione	1909
Garage/Posto auto	4 x superficie libera

Prezzo d'acquisto	529.000 EUR
Casa	Casa plurifamiliare
Compenso di mediazione	Käuferprovision beträgt 4,76 % (inkl. MwSt.) des beurkundeten Kaufpreises
Stato dell'immobile	Curato
Tipologia costruttiva	massiccio
Superficie lorda	ca. 85 m ²
Superficie affittabile	ca. 252 m ²

Codice oggetto: 25466018 - 17489 Greifswald

Dati energetici

Tipologia di riscaldamento	Riscaldamento autonomo	Certificazione energetica	Attestato di prestazione energetica
Riscaldamento	Gas	Consumo finale di energia	156.73 kWh/m ² a
Certificazione energetica valido fino a	17.08.2035	Classe di efficienza energetica	E
Fonte di alimentazione	Gas	Anno di costruzione secondo il certificato energetico	1909

Codice oggetto: 25466018 - 17489 Greifswald

La proprietà

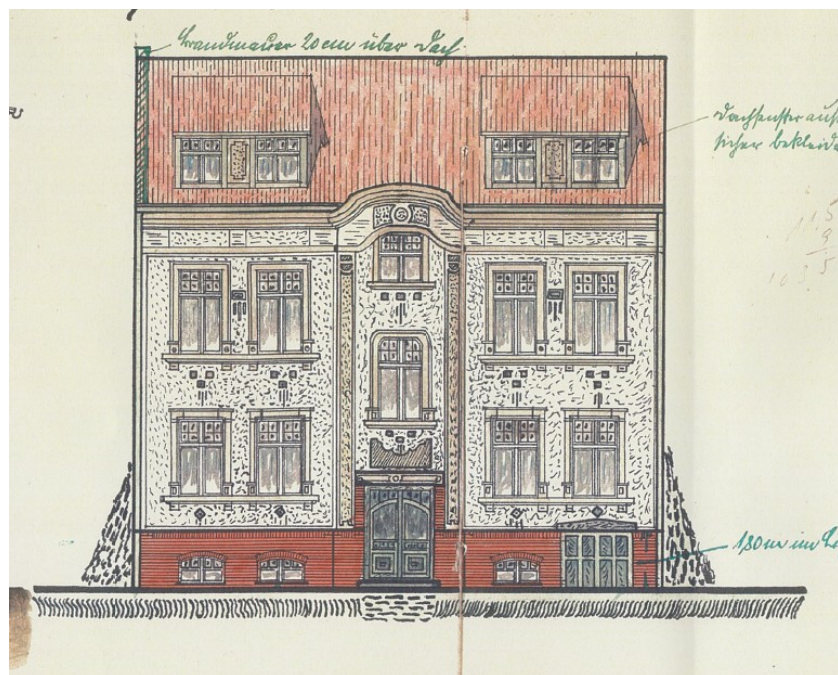

Codice oggetto: 25466018 - 17489 Greifswald

La proprietà



VP VON POLL
IMMOBILIEN

**Immobilienbewertung –
exklusiv und
professionell.**

- Was ist Ihre Immobilie wert?
- Wie entwickelt sich der Wert Ihrer Immobilie in Zukunft?
- Wie wirkt sich eine Modernisierung auf den Wert ihrer Immobilie aus?

Ihre persönliche und exklusive Immobilienanalyse erhalten Sie nach nur wenigen Klicks.

www.von-poll.com

FÜR SIE IN DEN BESTEN LAGEN



Eigentümern bieten wir eine kostenfreie und unverbindliche Marktpreiseinschätzung Ihrer Immobilie an.

Kontaktieren Sie uns für eine persönliche Beratung:

T.: +49 (0)3834 - 85 59 555

www.von-poll.com

Codice oggetto: 25466018 - 17489 Greifswald

Planimetrie

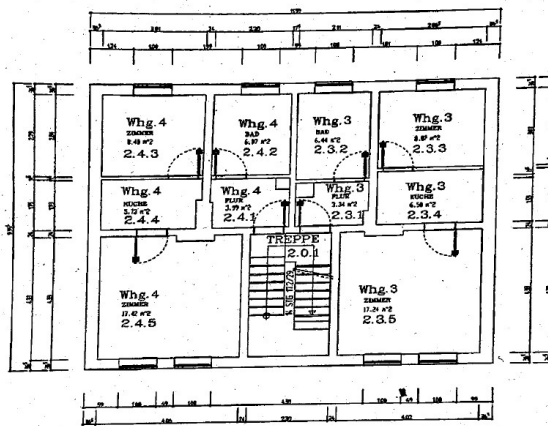

GRUNDRISS 1. OBERGESCHOSS
M 1 : 100

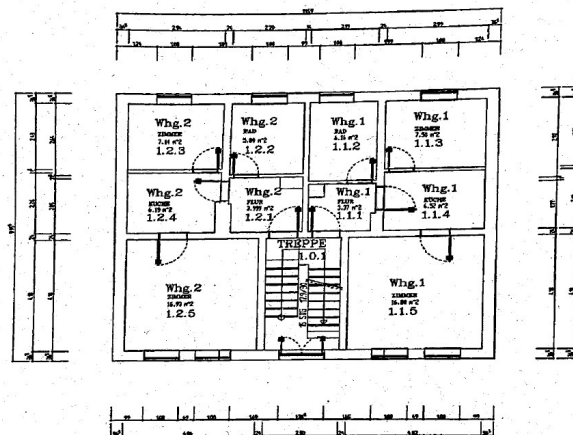

GRUNDRISS ERDGESCHOSS
M 1 : 100

Codice oggetto: 25466018 - 17489 Greifswald

Una prima impressione

In vendita una casa plurifamiliare completamente affittata, risalente al 1909, ideale come investimento immobiliare. La proprietà comprende cinque appartamenti con una superficie abitabile complessiva di circa 252 m² su un terreno di 290 m².

L'offerta è completata da quattro posti auto in affitto, un'aggiunta preziosa in una posizione centrale. Il canone di locazione netto annuo attuale è di € 27.062,64.

Tutti gli appartamenti sono dotati di riscaldamento autonomo a gas, consentendo una fatturazione precisa e personalizzata dei costi di riscaldamento. Inoltre, le quattro unità al piano terra rialzato e al primo piano dispongono di bagni piastrellati con luce naturale e vasca da bagno. L'appartamento all'ultimo piano presenta principalmente pavimenti in parquet e un bagno completo ristrutturato con finestra. I residenti hanno accesso a una cantina e a un deposito biciclette comune.

Panoramica dell'appartamento: 1. Piano terra rialzato: 2 locali, 41,80 m² di superficie abitabile, affitto base: € 281,22, affittato 2. Piano terra rialzato: 2 locali, 42,14 m² di superficie abitabile, affitto base: € 325,00, affittato 3. 1° piano: 2 locali, 41,77 m² di superficie abitabile, affitto base: € 269,00, affittato 4. 1° piano: 2 locali, 42,14 m² di superficie abitabile, affitto base: € 365,00, affittato 5. Mansarda: 4 locali, 84,50 m² di superficie abitabile, affitto base: € 875,00, affittato I 4 posti auto esterni vengono affittati per un totale di € 140,00 al mese.

Codice oggetto: 25466018 - 17489 Greifswald

Tutto sulla posizione

Die Immobilie liegt im Stadtteil Südliche Mühlenvorstadt, einer zentralen und gefragten Wohnlage in Greifswald. Altstadt, Bahnhof, Universität und Klinikum sind schnell erreichbar. Einkaufsmöglichkeiten, Schulen und Kitas befinden sich in direkter Nähe. Die gute Anbindung und die Kombination aus urbanem Wohnen und grüner Umgebung machen den Standort besonders attraktiv – für Mieter ebenso wie für Kapitalanleger.

Codice oggetto: 25466018 - 17489 Greifswald

Ulteriori informazioni

Es liegt ein Energieverbrauchsausweis vor.

Dieser ist gültig bis 17.8.2035.

Endenergieverbrauch beträgt 156.73 kWh/(m²*a).

Wesentlicher Energieträger der Heizung ist Gas.

Das Baujahr des Objekts lt. Energieausweis ist 1909.

Die Energieeffizienzklasse ist E.

Codice oggetto: 25466018 - 17489 Greifswald

Partner di contatto

Per ulteriori informazioni, si prega di contattare la persona di riferimento:

Jan Fehlhaber

Schuhhagen 22, 17489 Greifswald

Tel.: +49 3834 - 85 59 555

E-Mail: greifswald@von-poll.com

Alla clausola di esclusione di responsabilità di von Poll Immobilien GmbH

www.von-poll.com