Βούλα

Cyclamen

Codice oggetto: 2454327

PREZZO D'ACQUISTO: 990.000 EUR • SUPERFICIE NETTA: ca. 102 m^2 • VANI: 2

Codice oggetto: 2454327 - 166 73 Βούλα

- A colpo d'occhio
- La proprietà
- Una prima impressione
- Partner di contatto

Codice oggetto: 2454327 - 166 73 Βούλα

A colpo d'occhio

Codice oggetto	2454327
Superficie netta	ca. 102 m²
Vani	2
Bagni	2
Anno di costruzione	2026

Prezzo d'acquisto	990.000 EUR

Codice oggetto: 2454327 - 166 73 Βούλα

La proprietà

Codice oggetto: 2454327 - 166 73 Βούλα

La proprietà

Codice oggetto: 2454327 - 166 73 Βούλα

La proprietà

Codice oggetto: 2454327 - 166 73 Βούλα

La proprietà

Codice oggetto: 2454327 - 166 73 Βούλα

La proprietà

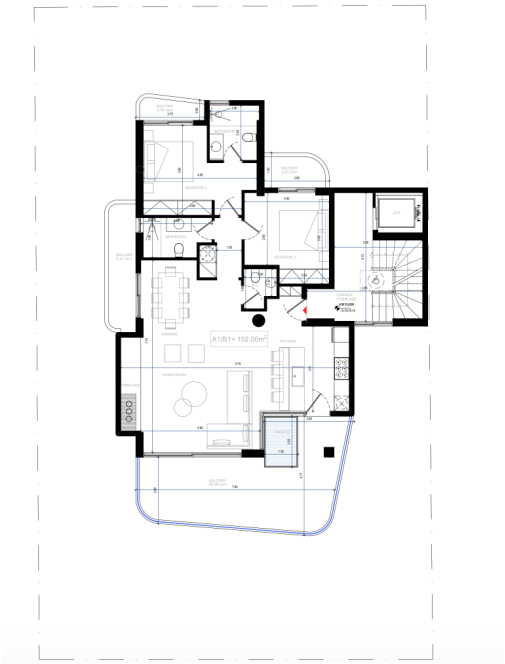

Codice oggetto: 2454327 - 166 73 Βούλα

Una prima impressione

Eingebettet in ein exklusives Neubauprojekt vereint Cyclamen moderne Architektur, hochwertige Ausstattung und stilvollen Wohnkomfort in einer der begehrtesten Lagen der Athener Riviera.
Das durchdachte Raumkonzept umfasst einen großzügigen, offen gestalteten Wohn- und Essbereich mit einer eleganten, modernen Küche. Großflächige Fensterfronten öffnen den Wohnbereich zu einem weitläufigen privaten Balkon und sorgen für lichtdurchflutete Räume sowie ein harmonisches Wohngefühl zwischen Innen- und Außenbereich.
Die Wohnung verfügt über zwei komfortable Schlafzimmer, darunter ein Master-Schlafzimmer mit eigenem Bad en suite, sowie ein weiteres stilvoll ausgestattetes Badezimmer. Die gelungene Kombination aus Funktionalität und hochwertigem Design schafft ein angenehmes Wohnambiente für den Alltag ebenso wie für entspannte Aufenthalte am Meer.
Die Residenz wurde nach höchsten Baustandards errichtet und bietet einen privaten Stellplatz, einen separaten Abstellraum sowie eine energieeffiziente Bauweise, die ganzjährigen Wohnkomfort gewährleistet.
Nur wenige Gehminuten vom Strand entfernt und in unmittelbarer Nähe zu Cafés, Restaurants sowie dem lebendigen Zentrum von Glyfada gelegen, bietet Cyclamen eine hervorragende Gelegenheit – sowohl als exklusiver Hauptwohnsitz oder Ferienimmobilie als auch als wertbeständige Kapitalanlage im Herzen von Voula.
Von Poll Greece begleitet seine Kunden mit einem umfassenden Dienstleistungsangebot durch den gesamten Immobilienerwerb in Griechenland. Neben unserer langjährigen Expertise in der Immobilienvermittlung arbeiten wir mit einem erfahrenen Netzwerk aus Rechtsanwälten, Notaren, Steuerberatern und Architekten zusammen, um jede Transaktion professionell, transparent und sicher abzuwickeln. Von der ersten Immobiliensuche und der sorgfältigen Due-Diligence-Prüfung über die Vertragsunterzeichnung und steuerliche Beratung bis hin zur finalen Übergabe der Immobilie stehen wir nationalen und internationalen Käufern als verlässlicher Partner zur Seite und gewährleisten einen effizienten sowie individuell betreuten Kaufprozess.

Codice oggetto: 2454327 - 166 73 Βούλα

Partner di contatto

Per ulteriori informazioni, si prega di contattare la persona di riferimento:

VON POLL REAL ESTATE Athens

Patriarchou Ioakim 19, 10675 Athína
Tel.: +30 21 06 14 87 77
E-Mail: salesgreece@von-poll.com

Alla clausola di esclusione di responsabilità di von Poll Immobilien GmbH

www.von-poll.com