Leezen

Neubau-Doppelhaushälfte in Leezen – Erstbezug ab Winter 2025/2026

Codice oggetto: 25276012

PREZZO D'ACQUISTO: 364.000 EUR • **SUPERFICIE NETTA:** ca. 120,97 m^2 • **VANI:** 4 • **SUPERFICIE DEL TERRENO:** 330 m^2

Codice oggetto: 25276012 - 23816 Leezen

- A colpo d'occhio
- La proprietà
- Dati energetici
- Planimetrie
- Una prima impressione
- Dettagli dei servizi
- Tutto sulla posizione
- Ulteriori informazioni
- Partner di contatto

Codice oggetto: 25276012 - 23816 Leezen

A colpo d'occhio

Codice oggetto	25276012
Superficie netta	ca. 120,97 m²
Tipologia tetto	mansarda
Vani	4
Camere da letto	3
Bagni	1
Anno di costruzione	2025
Garage/Posto auto	2 x superficie libera

Prezzo d'acquisto	364.000 EUR
Casa	Porzioni di bifamiliari
Compenso di mediazione	Käuferprovision beträgt 3,57 % (inkl. MwSt.) des beurkundeten Kaufpreises
Stato dell’immobile	Prima occupazione
Caratteristiche	Terrazza, Bagni di servizio

Codice oggetto: 25276012 - 23816 Leezen

Dati energetici

Tipologia di riscaldamento	a pavimento	Certificazione energetica	Legally not required
Fonte di alimentazione	Pompa di calore idraulica/pneumatica		

Codice oggetto: 25276012 - 23816 Leezen

La proprietà

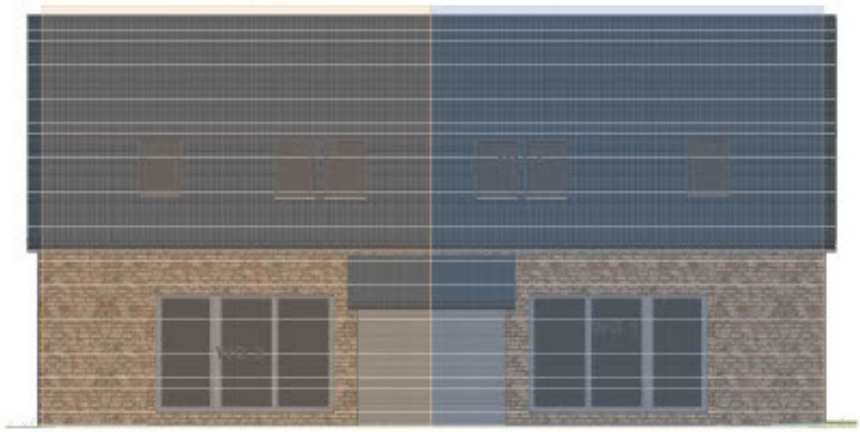

Codice oggetto: 25276012 - 23816 Leezen

La proprietà

Codice oggetto: 25276012 - 23816 Leezen

La proprietà

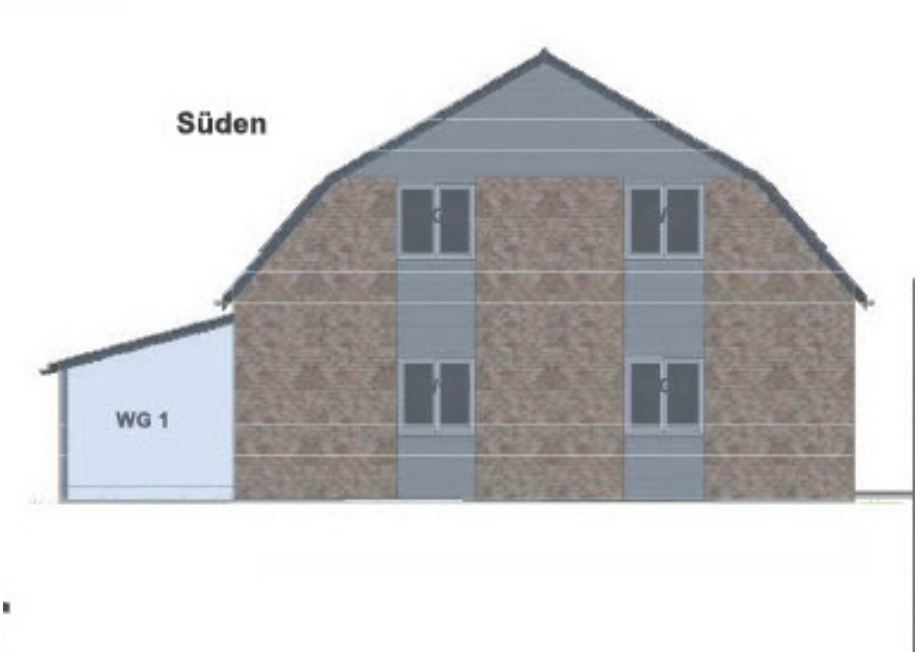

Codice oggetto: 25276012 - 23816 Leezen

La proprietà

FÜR SIE IN DEN BESTEN LAGEN

VON POLL IMMOBILIEN

Eigentümern bieten wir eine kostenfreie und unverbindliche Marktpreiseinschätzung Ihrer Immobilie an.

Kontaktieren Sie uns für eine persönliche Beratung:

T.: 04551 - 90 82 28 8

www.von-poll.com

Codice oggetto: 25276012 - 23816 Leezen

La proprietà

Codice oggetto: 25276012 - 23816 Leezen

Planimetrie

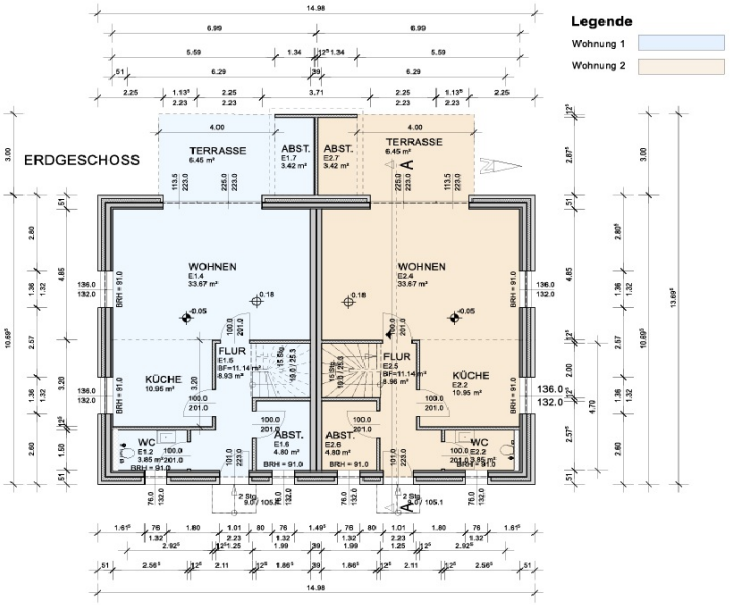

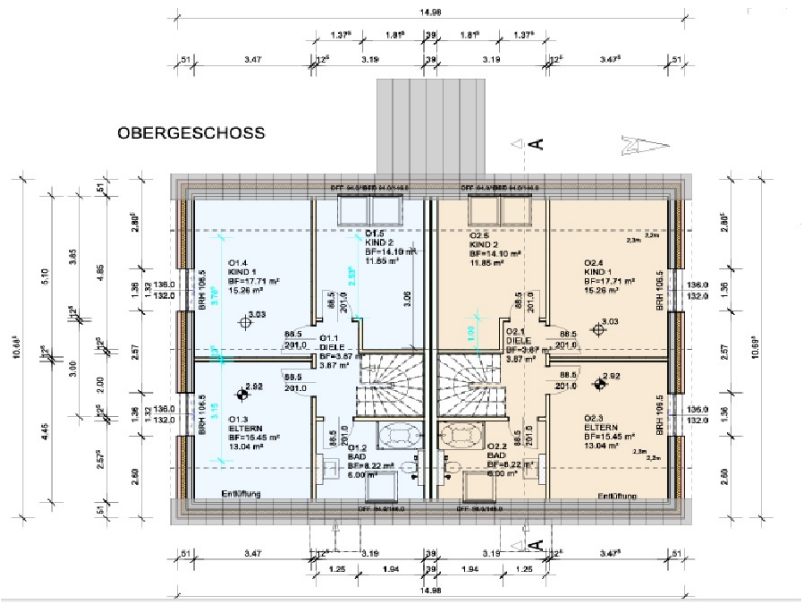

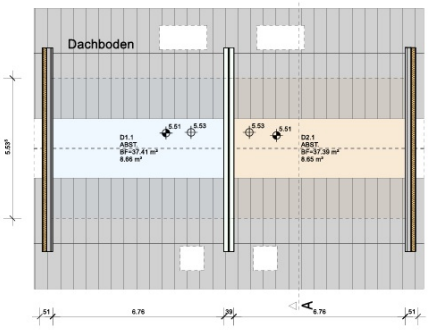

Questa pianta non è in scala. I documenti ci sono stati dati dal cliente. Per questo motivo, non possiamo garantire la precisione delle informazioni.

Codice oggetto: 25276012 - 23816 Leezen

Una prima impressione

Neubau-Doppelhaushälfte in Leezen – Erstbezug ab Winter 2025/2026

Willkommen in Ihrem neuen Zuhause! In attraktiver Lage von Leezen entsteht diese moderne Neubau-Doppelhaushälfte in klassischer Hinterbebauung (hier angebotene Doppelhaushälfte im vorderen Teil zur Zufahrt). Das Haus wird in energiesparender Holzständerbauweise mit Vorsatzklinker errichtet und verbindet nachhaltige Bauweise mit zeitgemäßem Wohnkomfort. Die Fertigstellung ist für Dezember 2025 bzw. Januar 2026 vorgesehen (witterungsabhängig).

Mit einer Wohnfläche von ca. 121 m² bietet das Haus viel Platz für Familien oder Paare, die Wert auf modernes und behagliches Wohnen legen.

Erdgeschoss

Großzügiger Wohn- und Essbereich mit offener Küche

Direkter Zugang zur sonnigen Terrasse und in den eigenen Gartenanteil

Abstellraum an der Terrasse als praktische Trennung zur anderen Haushälfte

Gäste-WC

Hauswirtschaftsraum mit zusätzlichem Stauraum

Obergeschoss
Über die Vollholztreppe erreichen Sie drei helle und gut geschnittene Zimmer – ideal als Schlafzimmer, Kinder- oder Arbeitszimmer – sowie ein modern ausgestattetes Duschbad. Der Spitzboden ist nicht ausgebaut, aber über eine Klapplukenleiter begehbar und als Stauraum nutzbar.

Energieeffizienz & Ausstattung

3-fach verglaste Fenster

Innovatives Fenster-Lüftungssystem

Fußbodenheizung für ein angenehmes Wohnklima

Moderne Monoblock-Wärmepumpe

Pluspunkte der Lage
Leezen überzeugt durch seine familienfreundliche Infrastruktur: Einkaufsmöglichkeiten, Kindergarten, Schulen und Freizeitangebote befinden sich direkt im Ort oder in der nahen Umgebung. Durch die gute Verkehrsanbindung erreichen Sie die Kreisstadt Bad Segeberg sowie die Städte Hamburg, Lübeck und Kiel schnell und bequem.

Fazit: Diese energieeffiziente Neubau-Doppelhaushälfte in Leezen vereint nachhaltige Bauweise, moderne Ausstattung und eine familienfreundliche Lage. Ein ideales Zuhause für alle, die sich den Traum vom Eigenheim im Grünen erfüllen möchten.

Codice oggetto: 25276012 - 23816 Leezen

Dettagli dei servizi

Gerne übersenden wir Ihnen die Baubeschreibung (Leistungsbeschreibung) und eine Vor-Kalkulation als Kostenschätzung.
Hier einige Beispiele:
- Holzständerbauweise mit Klinkervoratz und z.T. mit HPL-Verkleidung, bzw. Fassadenverkleidung
- Estricharbeiten (Betonestrich schwimmend)
- Elektroarbeiten
- Vorbereitung Anschlüsse Küchen, -Bad, - Hauswirtschaftsraum, - Gäste-WC
- Sanitärobjekte Standard Bad und Gäste-WC
- Holztreppe
- Fenster 3-fach verglast mit Fensterlüftungssytem, weiß
- Fußbodenheizung mit Fühlersteuerung in jedem Raum (nicht HWR und Gäste-WC)
- Heizsystem Monoblock Wärmepumpe und Warmwasserspeicher
- Bedachung mit Velux Dachfenster
- Spitzboden (nicht ausgebaut) mit Klappluke, Fußboden teilweise mit OSB verlegt
- Kunststoff - Haustür weiß
- Innentüren weiß oder Buche, mit Beschlägen
- Abstellraum Terrasse
- Pflasterarbeiten Terrasse und Stellplatz

Eigenleistungen des Erwerbers: Strom- und Wasseranschluss, Einbauküche, Maler- und Bodenbelagsarbeiten, teilweise Fliesenarbeiten, Anlage / Gestaltung Grundstücksteil.
Änderungen auf Kundenwunsch noch möglich nach Absprache mit Angabe der Kosten.
Wichtige Hinweise: Ein Energieausweis ist in Vorbereitung und liegt bei Bau-Fertigstellung vor, eine Energieeeffizienzklasse von A+ wird angestrebt. Eine Teilungserklärung mit Abgeschlossenheitsbescheinigung ist beantragt und wird nach Genehmigung / Erstellung vorgelegt.
Bitte sprechen Sie unseren Berater der VON POLL Finance auf eine maßgeschneiderte Finanzierung mit ggf. Kfw-Förderungen an.
Das Betreten der Baustelle ist nur mit uns möglich. Das eigenständige Betreten ist aus Sicherheitsgründen nicht gestattet.

Codice oggetto: 25276012 - 23816 Leezen

Tutto sulla posizione

Die Neubau-Doppelhaushälfte befindet sich in ruhiger Hinterbebauung im beliebten Ort Leezen im Kreis Segeberg. Die familienfreundliche Gemeinde überzeugt durch eine gewachsene Infrastruktur und bietet die perfekte Mischung aus naturnahem Wohnen und guter Anbindung an die umliegenden Städte.

Infrastruktur & Alltag
Im Ort finden Sie alles für den täglichen Bedarf: Supermarkt, Bäcker, Ärzte sowie eine Grund- und Gemeinschaftsschule mit guter Betreuung und Freizeitangeboten. Kindergarten und weitere Betreuungsmöglichkeiten sind ebenfalls vorhanden. Damit ist Leezen besonders für Familien ein attraktiver Wohnort.

Verkehrsanbindung
Die Lage überzeugt durch ihre verkehrsgünstige Anbindung: Über die B432 erreichen Sie schnell Hamburg, Norderstedt und Bad Segeberg. Die Autobahnen A21, A20 und A1 sorgen zudem für eine gute Anbindung in die gesamte Metropolregion. Öffentliche Busverbindungen schaffen Mobilität für Schüler und Pendler.

Freizeit & Natur
Leezen liegt inmitten der reizvollen Seenlandschaft der Holsteinischen Schweiz. Der idyllische Neversdorfer See ist fußläufig erreichbar und bietet ideale Möglichkeiten zum Baden, Spazierengehen oder einfach zum Entspannen in der Natur. Zusätzlich laden der nahe Segeberger Forst, zahlreiche Rad- und Wanderwege sowie Sport- und Freizeitvereine im Ort zur aktiven Erholung ein. Das vielfältige Kulturangebot in Bad Segeberg, darunter die bekannten Karl-May-Spiele am Kalkberg, rundet die Freizeitmöglichkeiten ab.

Fazit
Die Lage in Leezen verbindet ländliche Ruhe und naturnahe Freizeitgestaltung mit einer familienfreundlichen Infrastruktur und der schnellen Erreichbarkeit von Hamburg, Norderstedt und den umliegenden Städten. Ein idealer Ort, um Wohnen, Arbeiten und Freizeit harmonisch miteinander zu verbinden.

Codice oggetto: 25276012 - 23816 Leezen

Ulteriori informazioni

Wichtige Hinweise: Ein Energieausweis ist in Vorbereitung und liegt bei Bau-Fertigstellung vor, eine Energieeeffizienzklasse von A+ wird angestrebt. Eine Teilungserklärung mit Abgeschlossenheitsbescheinigung ist beantragt und wird nach Genehmigung / Erstellung vorgelegt.

Bild-/ Fotomaterial in Prospekten / Exposè`s und Immobilienportalen sind beispielhafte Visualisierungen der Bauplanung. Abweichungen zur Fertigstellung sind möglich. Farb- und Materialangaben, Angaben oder zur Grundstücksanlage sind fiktiv und ebenso visualisiert als Plan-Beispiel und berechtigen nicht Umsetzung.

Das Betreten der Baustelle ist nur mit uns möglich. Das eigenständige Betreten ist aus Sicherheitsgründen nicht gestattet.

Codice oggetto: 25276012 - 23816 Leezen

Partner di contatto

Per ulteriori informazioni, si prega di contattare la persona di riferimento:

Udo Schmahlfeldt

Hamburger Straße 3, 23795 Bad Segeberg
Tel.: +49 4551 - 90 82 28 8
E-Mail: bad.segeberg@von-poll.com

Alla clausola di esclusione di responsabilità di von Poll Immobilien GmbH

www.von-poll.com