

Verona

Esclusivo Palazzo Cielo-Terra con Garage Triplo

Codice oggetto: IT264923165



www.von-poll.it

PREZZO D'ACQUISTO: 2.600.000 EUR • SUPERFICIE NETTA: ca. 400 m² • VANI: 12 • SUPERFICIE DEL TERRENO: 6 m²

Codice oggetto: IT264923165 - 37124 Verona

- **A colpo d'occhio**
- **La proprietà**
- **Dati energetici**
- **Planimetrie**
- **Una prima impressione**
- **Dettagli dei servizi**
- **Tutto sulla posizione**
- **Partner di contatto**

Codice oggetto: IT264923165 - 37124 Verona

A colpo d'occhio

Codice oggetto	IT264923165	Prezzo d'acquisto	2.600.000 EUR
Superficie netta	ca. 400 m²	Casa	Villa
Vani	12	Compenso di mediazione	Soggetto a provvigione
Camere da letto	5	Superficie commerciale	ca. 600 m²
Bagni	5	Superficie lorda	ca. 530 m²
Garage/Posto auto	3 x Altro		

Codice oggetto: IT264923165 - 37124 Verona

Dati energetici

Tipologia di riscaldamento	Riscaldamento autonomo
Fonte di alimentazione	Gas
Classe Energetica	Al momento della creazione del documento la certificazione energetica non era ancora disponibile.

Codice oggetto: IT264923165 - 37124 Verona

La proprietà



Codice oggetto: IT264923165 - 37124 Verona

La proprietà



Codice oggetto: IT264923165 - 37124 Verona

La proprietà



Codice oggetto: IT264923165 - 37124 Verona

La proprietà



Codice oggetto: IT264923165 - 37124 Verona

La proprietà



Codice oggetto: IT264923165 - 37124 Verona

La proprietà



Codice oggetto: IT264923165 - 37124 Verona

La proprietà



Codice oggetto: IT264923165 - 37124 Verona

La proprietà



Codice oggetto: IT264923165 - 37124 Verona

La proprietà



Codice oggetto: IT264923165 - 37124 Verona

La proprietà

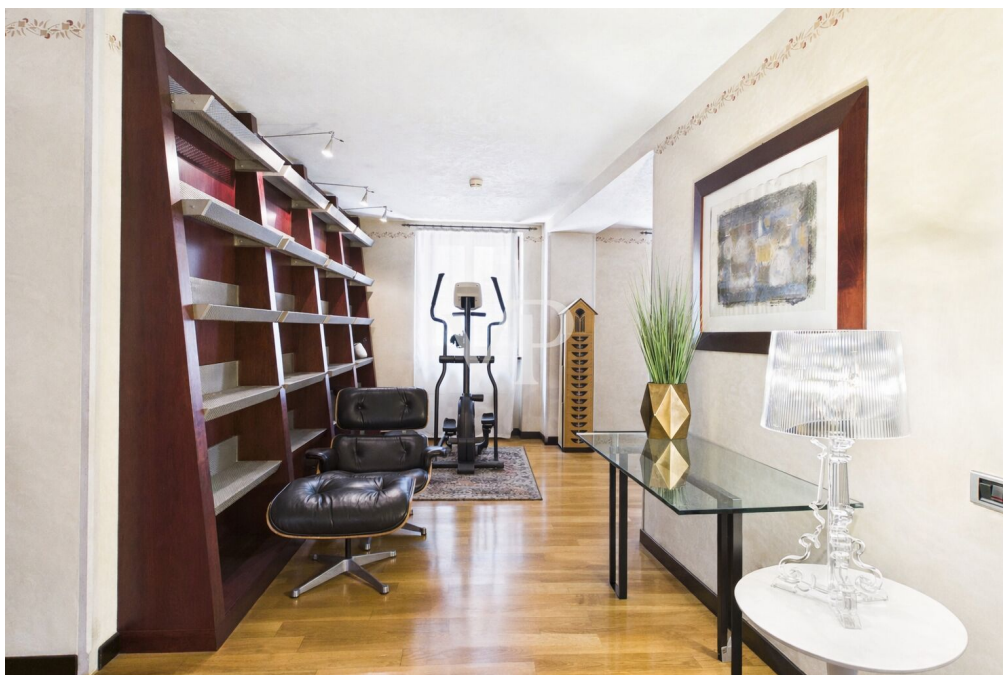

Codice oggetto: IT264923165 - 37124 Verona

La proprietà

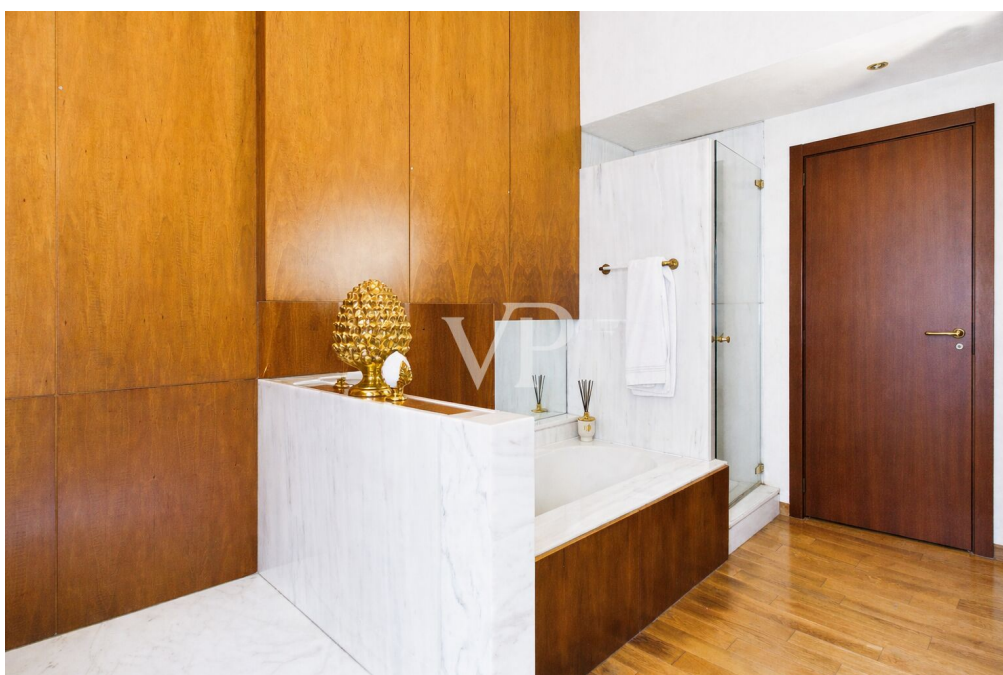
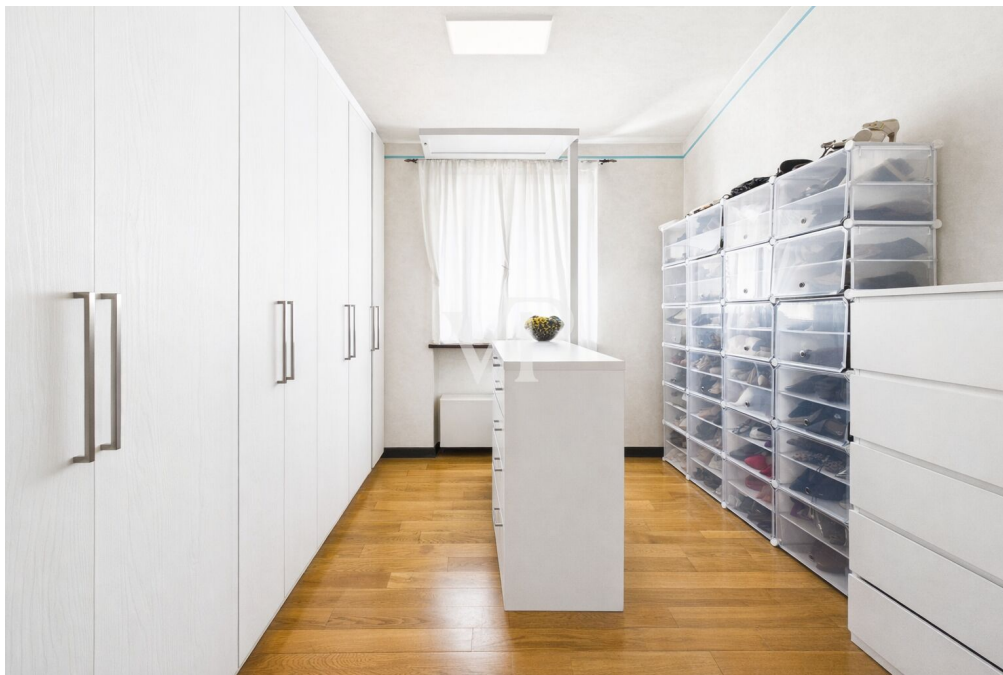

Codice oggetto: IT264923165 - 37124 Verona

La proprietà



Codice oggetto: IT264923165 - 37124 Verona

La proprietà



Codice oggetto: IT264923165 - 37124 Verona

La proprietà



Codice oggetto: IT264923165 - 37124 Verona

La proprietà



Codice oggetto: IT264923165 - 37124 Verona

La proprietà

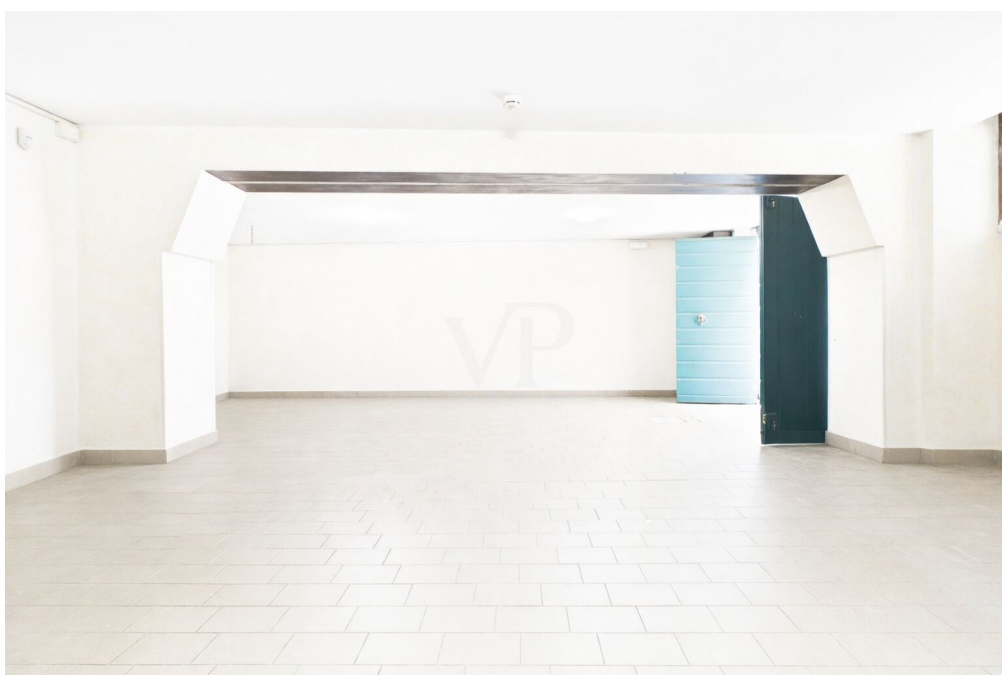
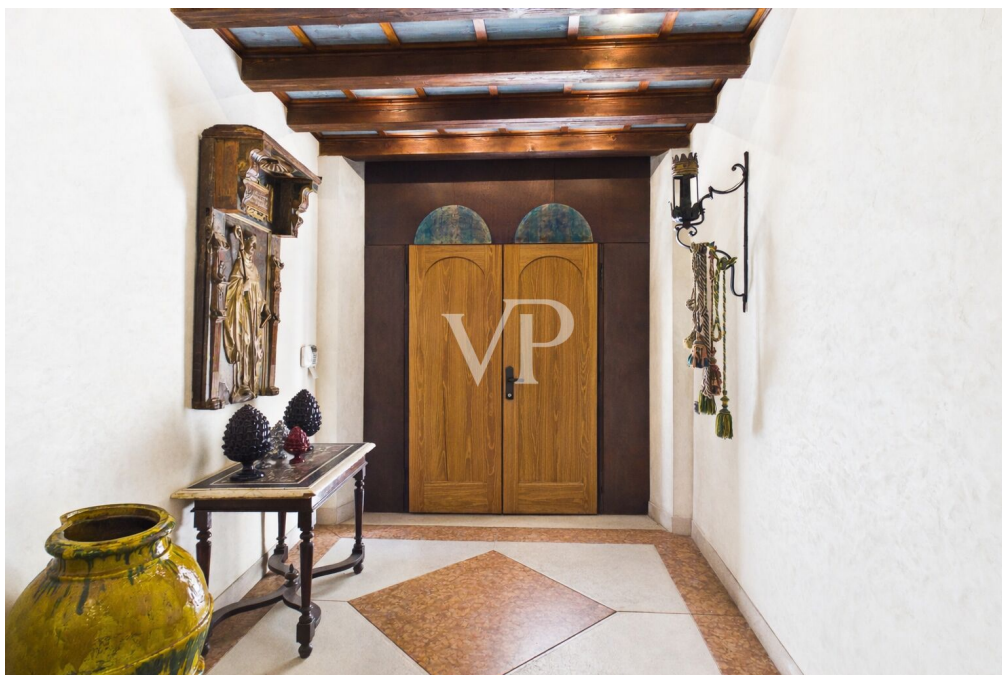

Codice oggetto: IT264923165 - 37124 Verona

La proprietà



Codice oggetto: IT264923165 - 37124 Verona

La proprietà



Codice oggetto: IT264923165 - 37124 Verona

La proprietà



Codice oggetto: IT264923165 - 37124 Verona

La proprietà



Codice oggetto: IT264923165 - 37124 Verona

La proprietà



Codice oggetto: IT264923165 - 37124 Verona

La proprietà



Codice oggetto: IT264923165 - 37124 Verona

La proprietà



Codice oggetto: IT264923165 - 37124 Verona

La proprietà



Codice oggetto: IT264923165 - 37124 Verona

La proprietà



Codice oggetto: IT264923165 - 37124 Verona

La proprietà



Codice oggetto: IT264923165 - 37124 Verona

La proprietà

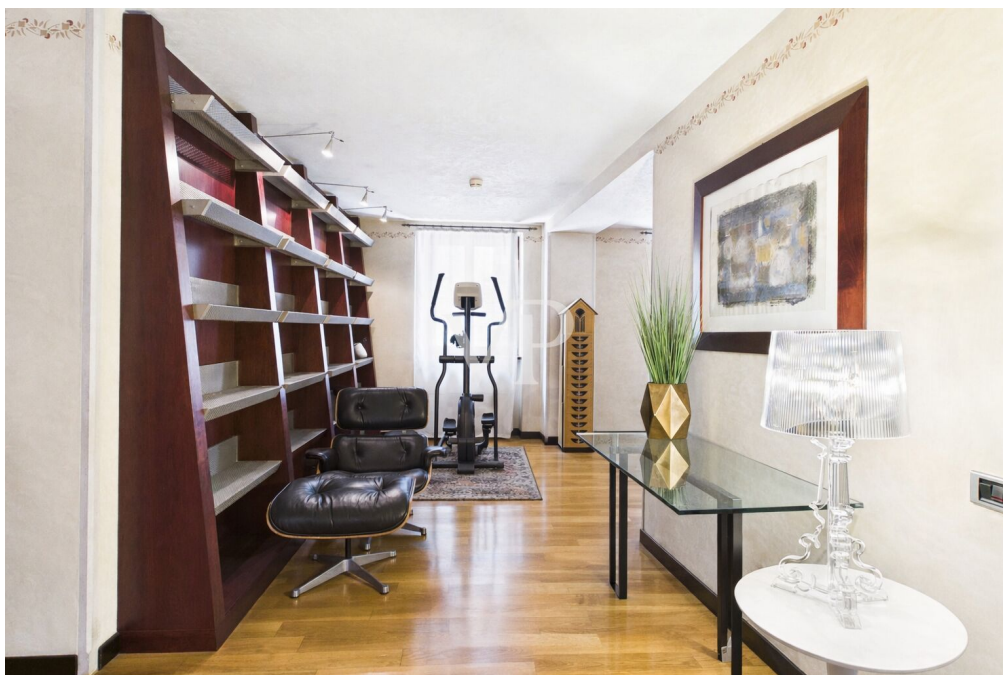

Codice oggetto: IT264923165 - 37124 Verona

La proprietà

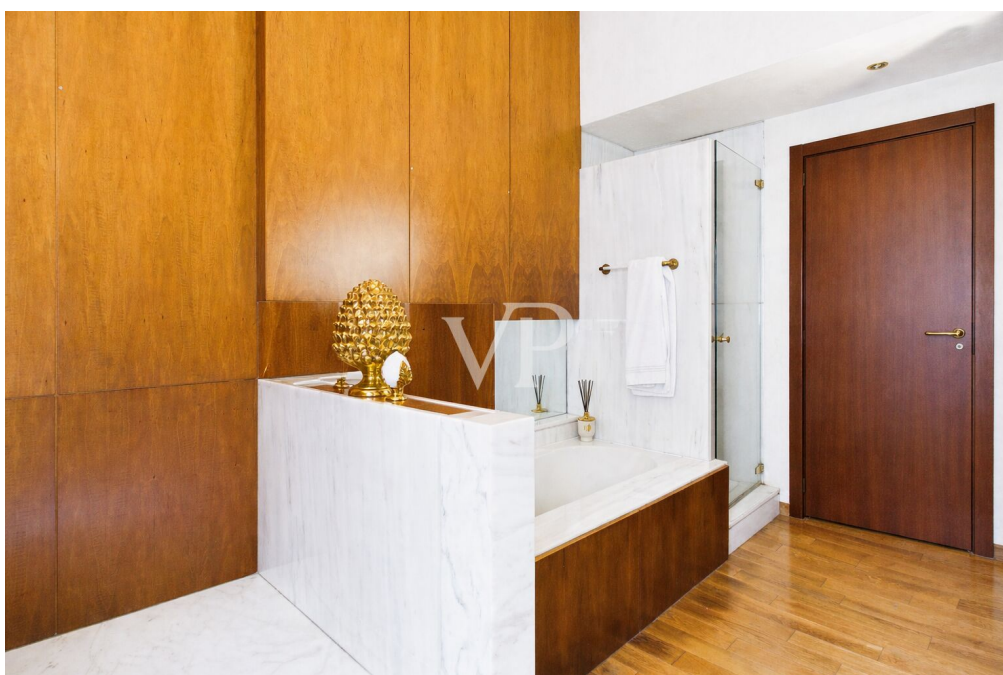
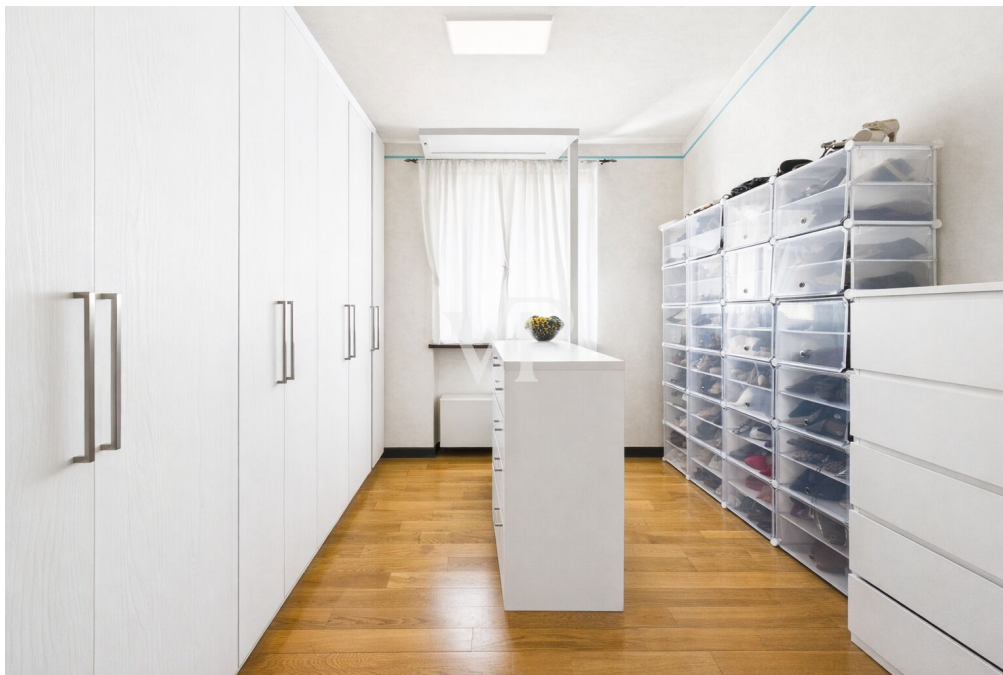

Codice oggetto: IT264923165 - 37124 Verona

La proprietà



Codice oggetto: IT264923165 - 37124 Verona

La proprietà



Codice oggetto: IT264923165 - 37124 Verona

La proprietà



Codice oggetto: IT264923165 - 37124 Verona

La proprietà



Codice oggetto: IT264923165 - 37124 Verona

La proprietà

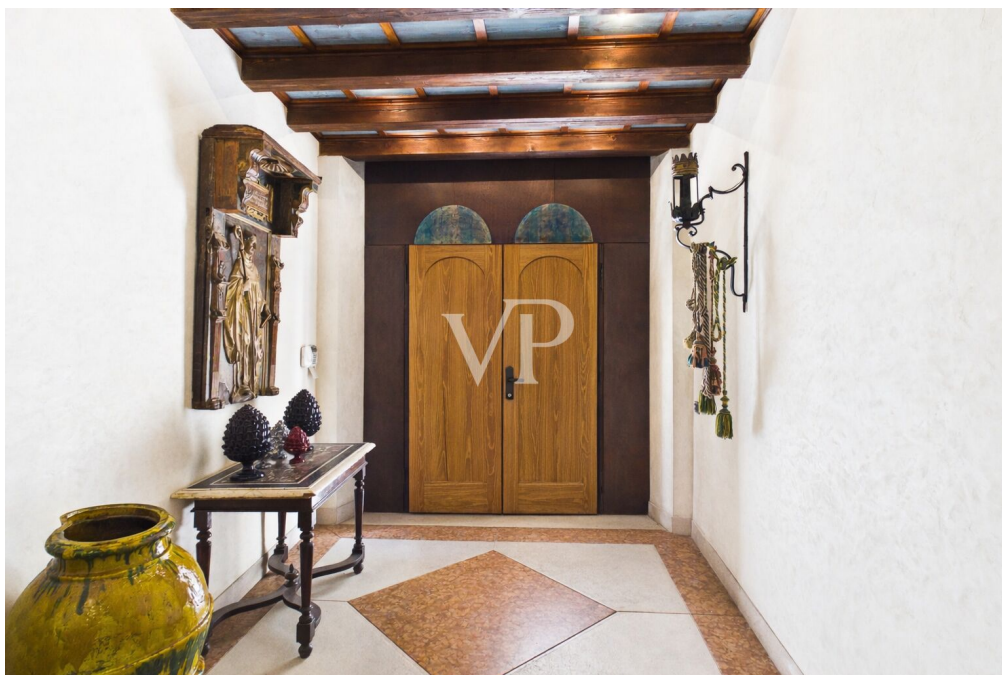

Codice oggetto: IT264923165 - 37124 Verona

La proprietà



Codice oggetto: IT264923165 - 37124 Verona

Planimetrie

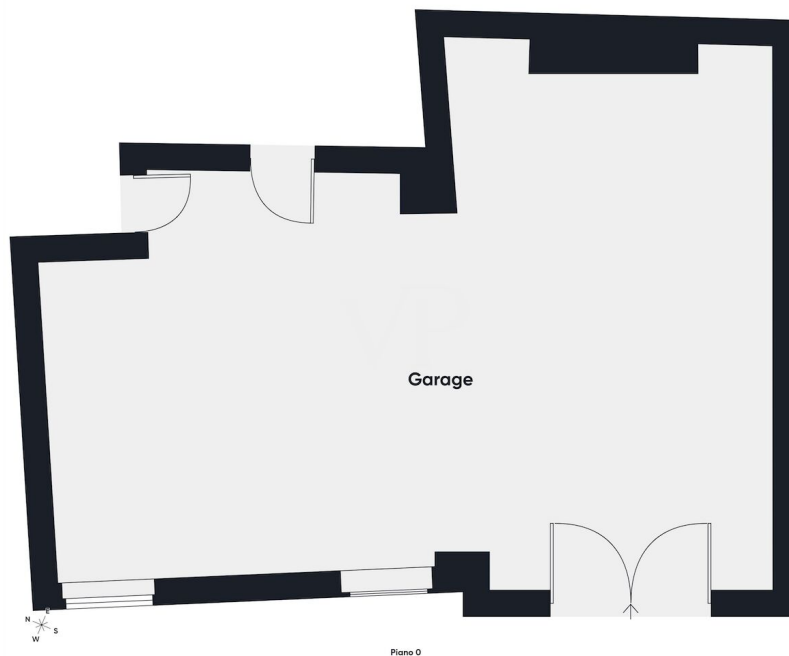
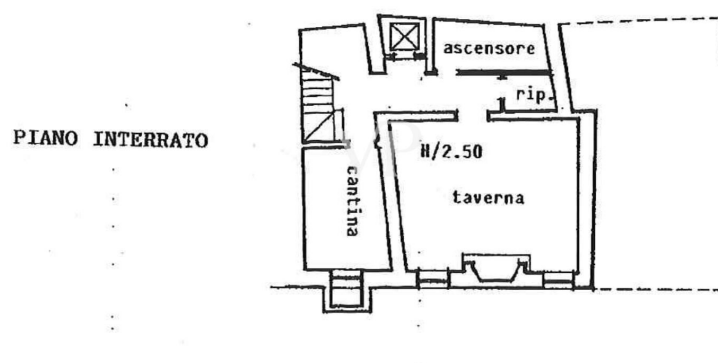



Piano 1

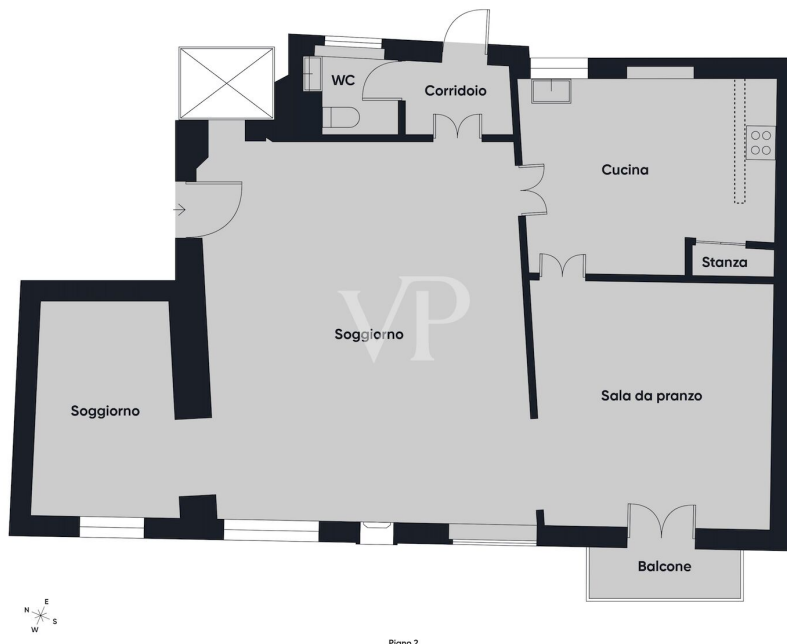

Piano 2

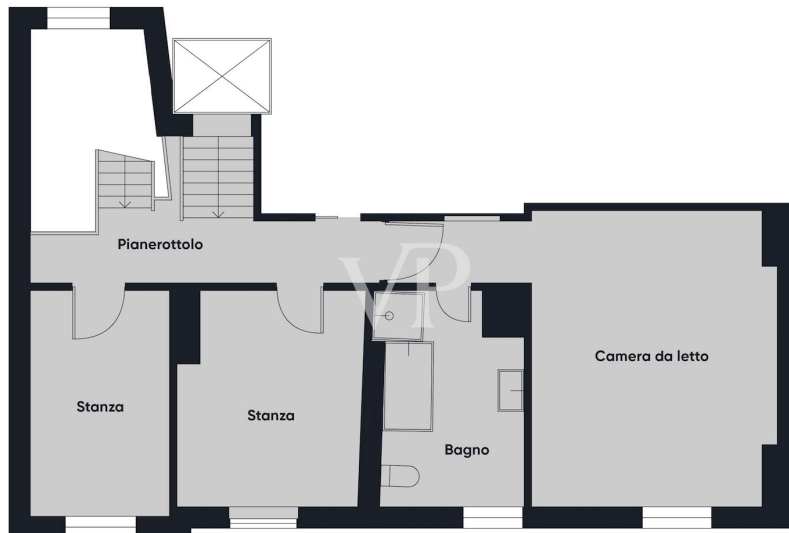

Piano 3

PIANO INTERRATO

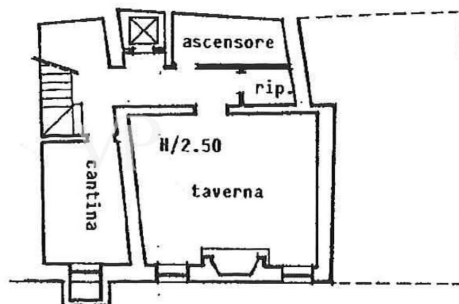

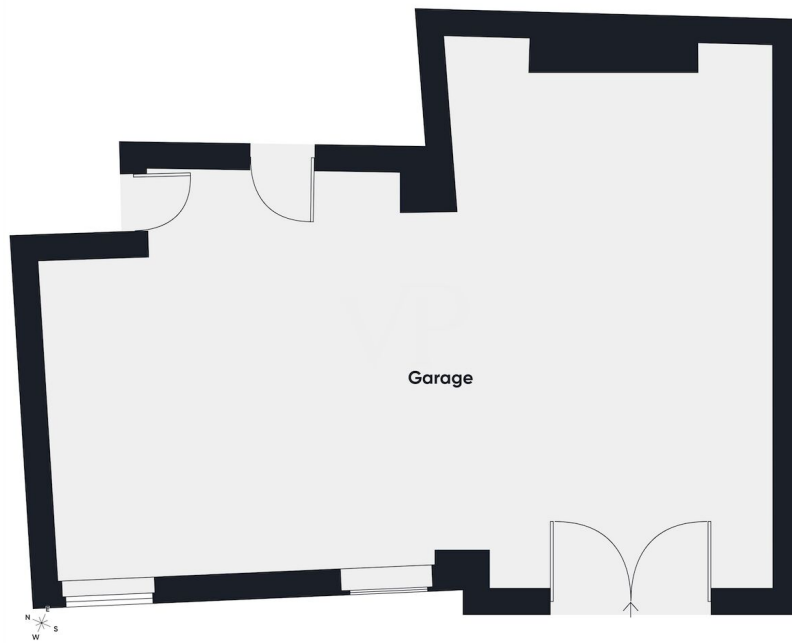



Questa pianta non è in scala. I documenti ci sono stati dati dal cliente. Per questo motivo, non possiamo garantire la precisione delle informazioni.

Codice oggetto: IT264923165 - 37124 Verona

Una prima impressione

A due passi dal " balcone di Giulietta ", Palazzo cielo- terra con garage triplo.

Posizione unica, dietro Piazza delle Erbe, nel "Rione Carega" proponiamo un' intera dimora d' epoca risalente al periodo napoleonico, indipendente, restaurata e distribuita su quattro piani, oltre a un piano interrato, per una superficie complessiva di 530 mq.

La facciata, restaurata con cura, è incorniciata da preziosi dettagli in pietra che definiscono i due imponenti portoni, uno per l'ingresso e uno per il garage.

Al centro della facciata, uno stemma nobiliare scolpito in pietra aggiunge un tocco di storia e prestigio. La facciata è stata tinteggiata e il tetto si presenta in buono stato conservativo. Elemento di grande valore strategico è l'assenza di vincoli artistici o storici.

La proprietà è servita da ascensore interno che collega comodamente tutti i livelli, con una distribuzione degli spazi ampia, elegante e altamente funzionale.

Piano terra: ingresso e zona con locale tecnico. Garage triplo.

Piano primo: ingresso, zona giorno, due camere da letto, due bagni e un locale ripostiglio.

Piano secondo: salone di rappresentanza con camino, zona tv, sala da pranzo, ampia cucina abitabile, due balconcini che richiamano "La casa di Giulietta". Bagno finestrato e dispensa; il tutto impreziosito da soffitto a cassettoni e pavimento alla Veneziana.

Piano terzo: camera da letto padronale con bagno privato, altre due camere da letto e un ulteriore bagno.

Al piano seminterrato taverna e zona lavanderia.

Codice oggetto: IT264923165 - 37124 Verona

Dettagli dei servizi

- Garage triplo con basculante motorizzata
- Finiture e materiali storici
- Impianto di allarme e Videosorveglianza
- Ascensore di design
- Predisposizione per sauna e Spa

Codice oggetto: IT264923165 - 37124 Verona

Tutto sulla posizione

Questa proprietà vanta una posizione che si può definire il cuore pulsante e nobile di Verona.

Ci troviamo nell'esclusivo quartiere La Cadrega, uno dei rioni più antichi della città, dove il tempo sembra essersi fermato. Essere qui significa vivere l'anima più autentica di Verona, fatta di vicoli silenziosi e famiglie storiche.

L'immobile sorge esattamente dietro Piazza delle Erbe, considerata la piazza più bella d'Italia: a pochi passi dal mercato storico, dalla Torre dei Lamberti e dalle prestigiose boutique di Corso Porta Borsari. La vicinanza alla Casa di Giulietta e al Duomo permette di respirare l'atmosfera artistica e culturale della città scaligera ogni volta che si esce di casa.

Codice oggetto: IT264923165 - 37124 Verona

Partner di contatto

Per ulteriori informazioni, si prega di contattare la persona di riferimento:

Christian Weissensteiner

Largo Dante Alighieri, n.3, 25087 Salò

Tel.: +39 0365 690596

E-Mail: salo@von-poll.com

Alla clausola di esclusione di responsabilità di von Poll Immobilien GmbH

www.von-poll.com