

Tignale

Villa contemporanea con vista panoramica sul Lago di Garda, immersa in uliveto privato

Codice oggetto: IT254922666



www.von-poll.it

PREZZO D'ACQUISTO: 3.500.000 EUR • SUPERFICIE NETTA: ca. 350 m² • VANI: 10 • SUPERFICIE DEL TERRENO: 4.000 m²

Codice oggetto: IT254922666 - 25080 Tignale

- A colpo d'occhio
- La proprietà
- Dati energetici
- Planimetrie
- Una prima impressione
- Tutto sulla posizione
- Partner di contatto

Codice oggetto: IT254922666 - 25080 Tignale

A colpo d'occhio

Codice oggetto	IT254922666
Superficie netta	ca. 350 m²
Vani	10
Camere da letto	3
Bagni	4
Anno di costruzione	2024

Prezzo d'acquisto	3.500.000 EUR
Casa	Casa unifamiliare
Compenso di mediazione	soggetto a commissione
Superficie commerciale	ca. 409 m²
Caratteristiche	Terrazza, Sauna

Codice oggetto: IT254922666 - 25080 Tignale

Dati energetici

Riscaldamento	Pompa di calore idraulica/pneumatica	Certificazione energetica	Attestato Prestazione Energetica
Certificazione energetica valido fino a	20.03.2034	Consumo energetico	20.00 kWh/m²a
Fonte di alimentazione	Pompa di calore idraulica/pneumatica	Classe di efficienza energetica	A

Codice oggetto: IT254922666 - 25080 Tignale

La proprietà

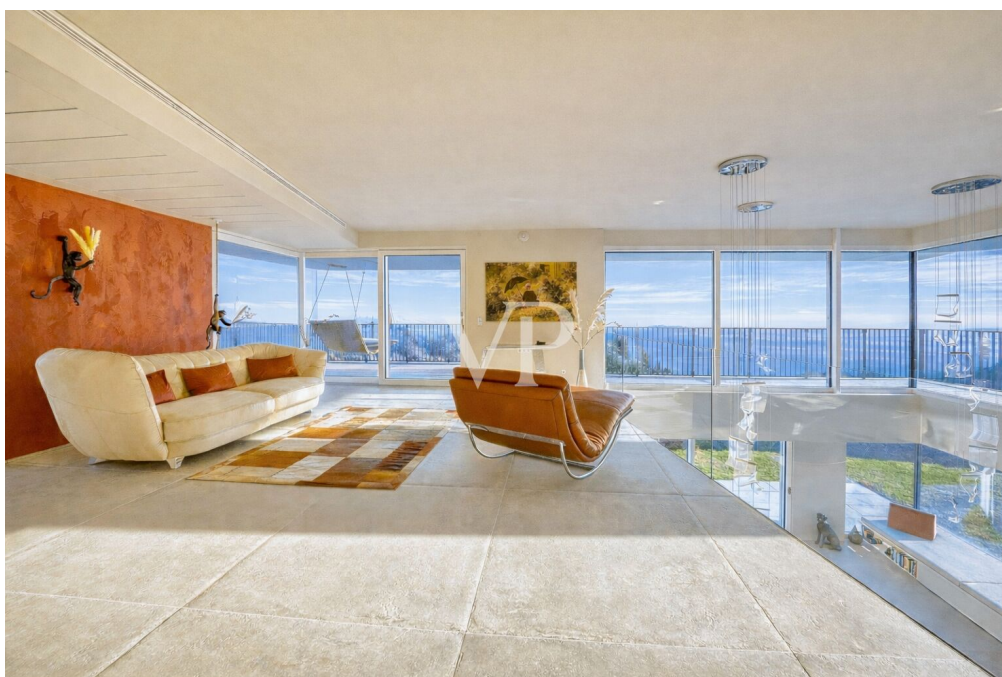

Codice oggetto: IT254922666 - 25080 Tignale

La proprietà

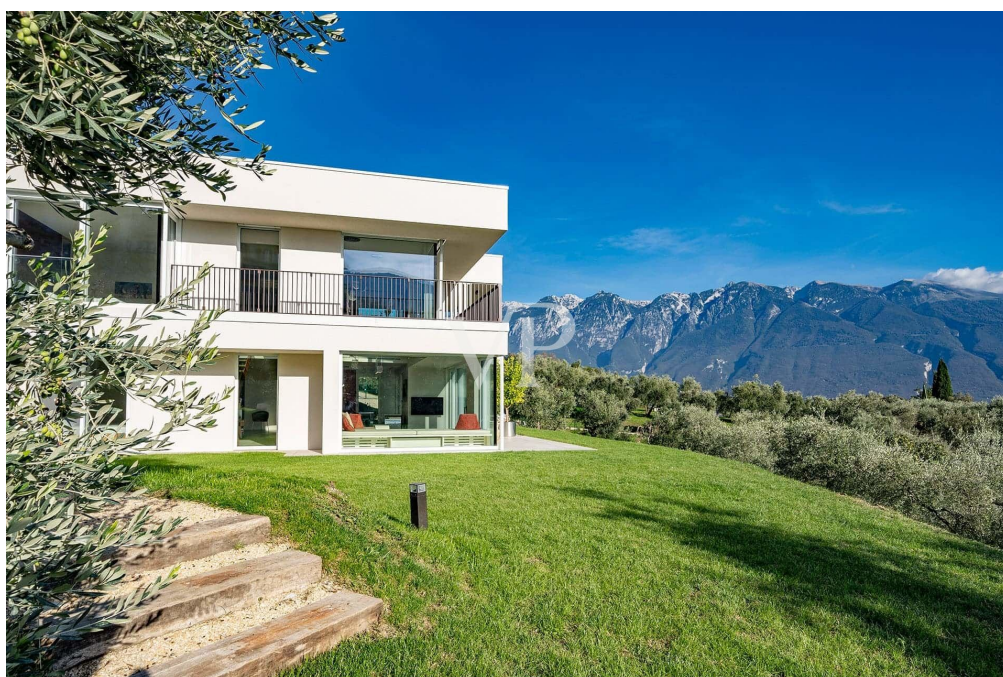

Codice oggetto: IT254922666 - 25080 Tignale

La proprietà



Codice oggetto: IT254922666 - 25080 Tignale

La proprietà



Codice oggetto: IT254922666 - 25080 Tignale

La proprietà



Codice oggetto: IT254922666 - 25080 Tignale

La proprietà



Codice oggetto: IT254922666 - 25080 Tignale

La proprietà



Codice oggetto: IT254922666 - 25080 Tignale

La proprietà

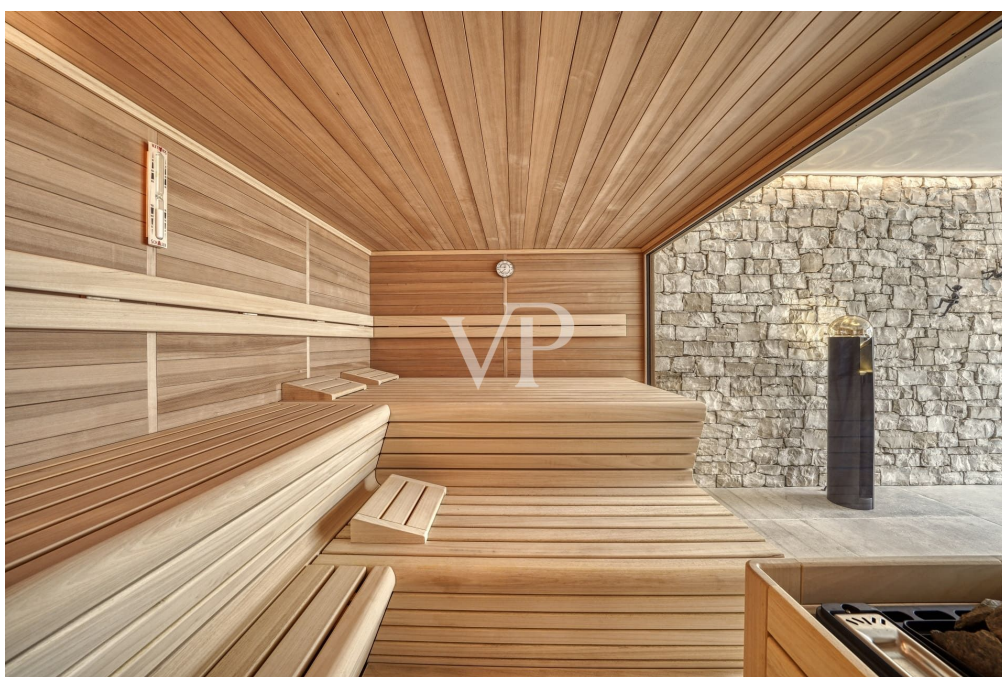

Codice oggetto: IT254922666 - 25080 Tignale

La proprietà



Codice oggetto: IT254922666 - 25080 Tignale

La proprietà



Codice oggetto: IT254922666 - 25080 Tignale

La proprietà

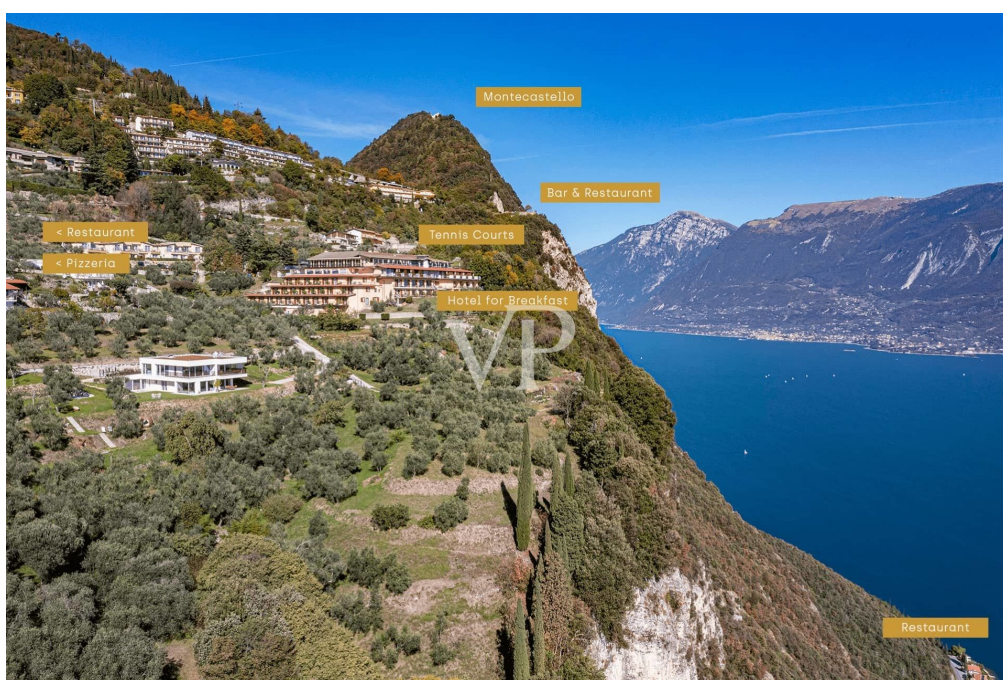

Codice oggetto: IT254922666 - 25080 Tignale

La proprietà



Codice oggetto: IT254922666 - 25080 Tignale

La proprietà

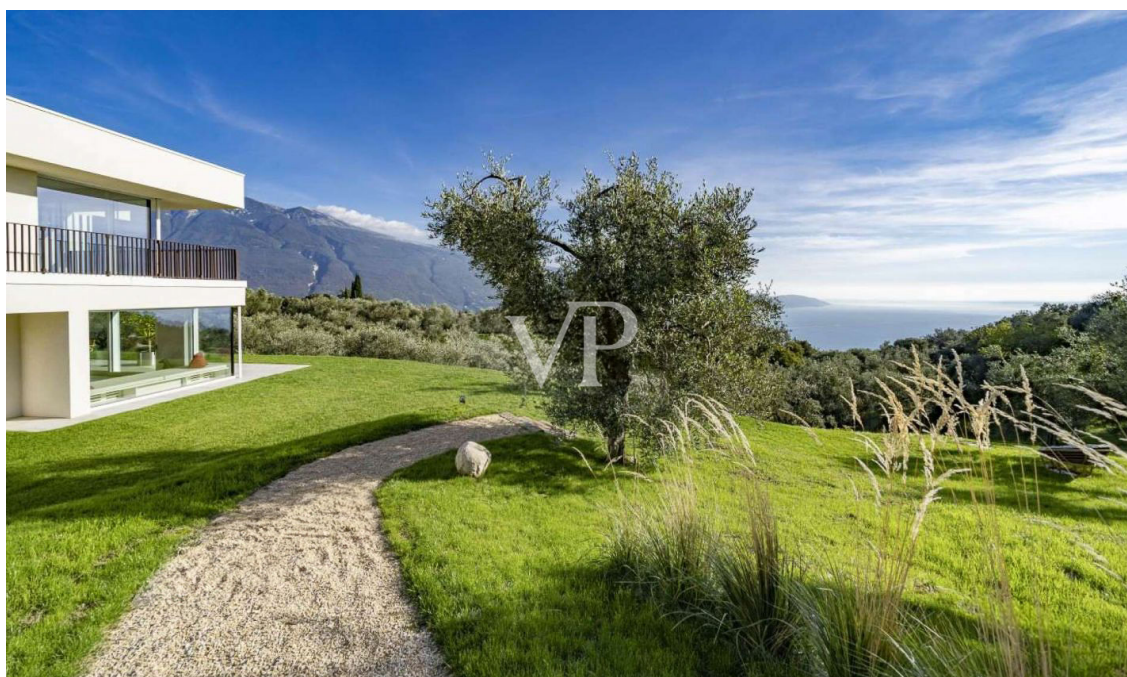

Codice oggetto: IT254922666 - 25080 Tignale

La proprietà



www.von-poll.it

Codice oggetto: IT254922666 - 25080 Tignale

La proprietà

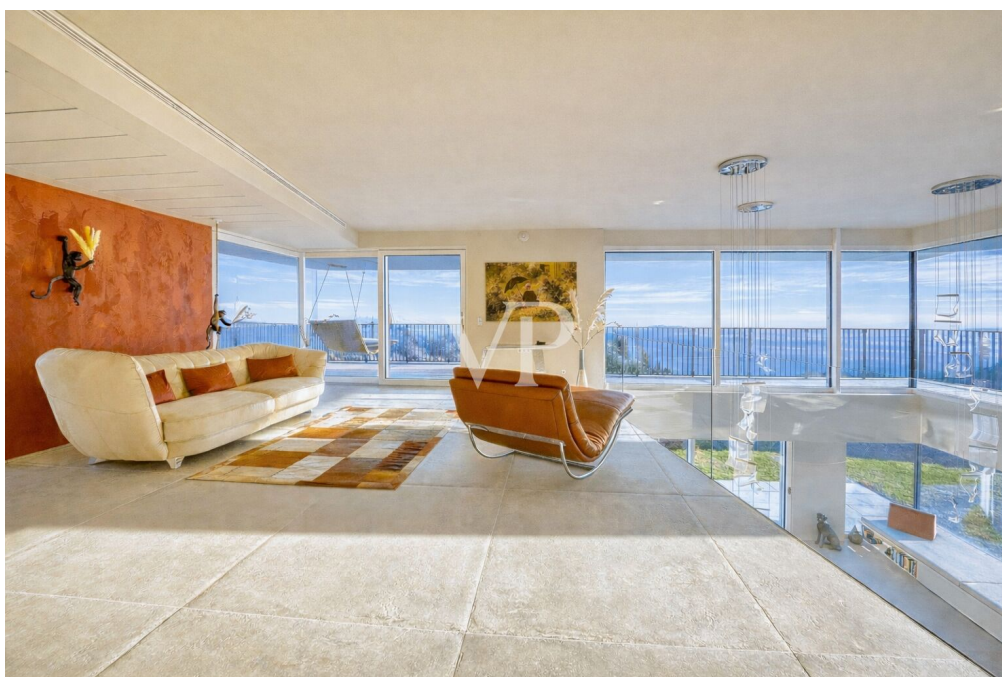

Codice oggetto: IT254922666 - 25080 Tignale

La proprietà

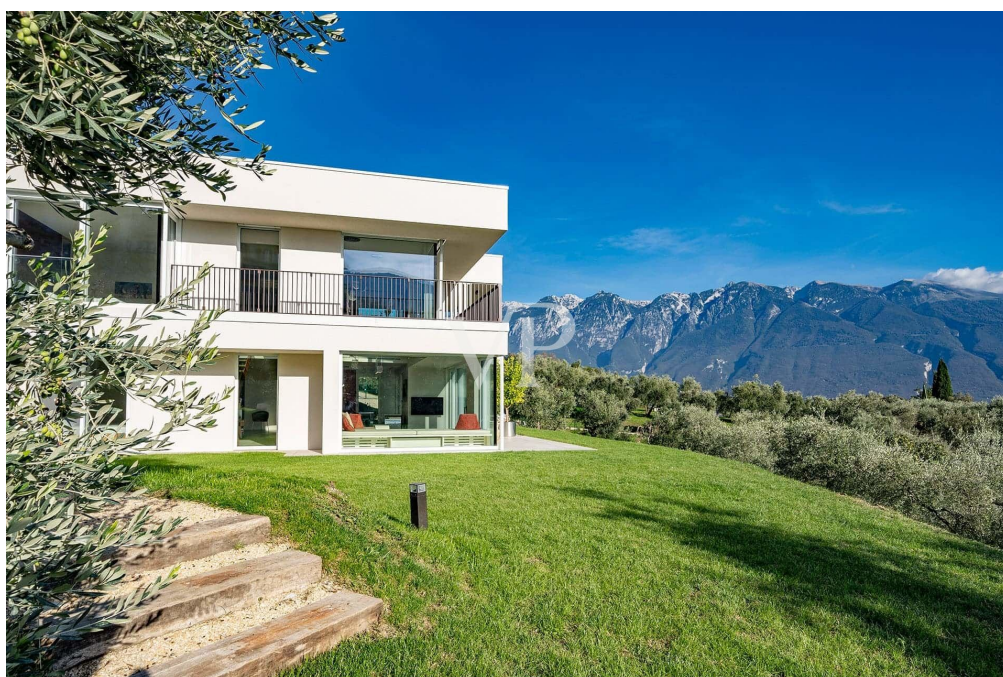

Codice oggetto: IT254922666 - 25080 Tignale

La proprietà



Codice oggetto: IT254922666 - 25080 Tignale

La proprietà



Codice oggetto: IT254922666 - 25080 Tignale

La proprietà



Codice oggetto: IT254922666 - 25080 Tignale

La proprietà



Codice oggetto: IT254922666 - 25080 Tignale

La proprietà



Codice oggetto: IT254922666 - 25080 Tignale

La proprietà

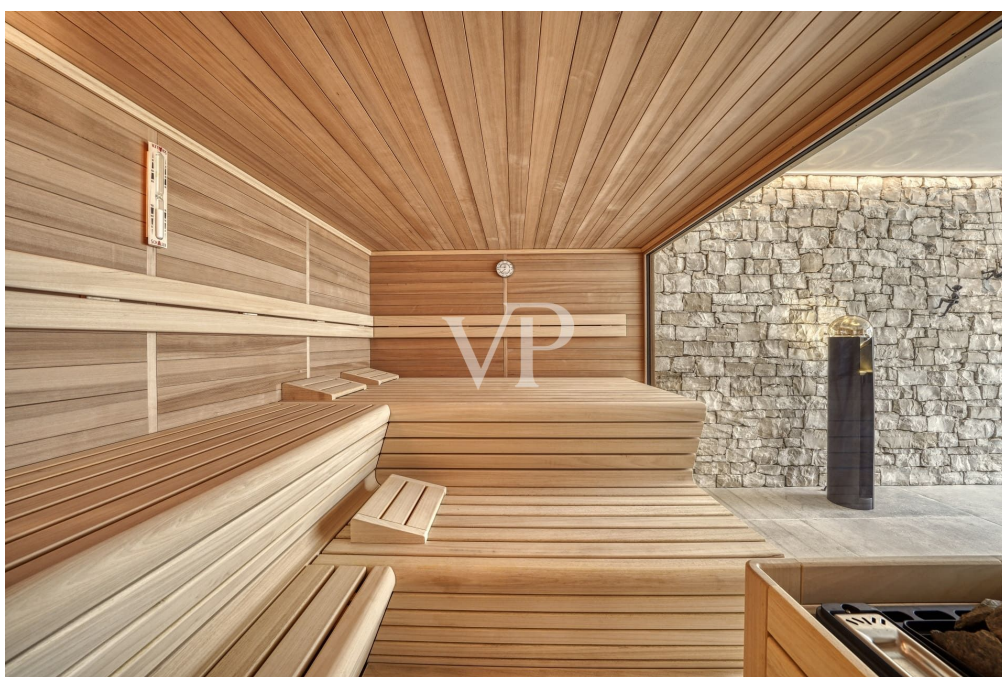

Codice oggetto: IT254922666 - 25080 Tignale

La proprietà



Codice oggetto: IT254922666 - 25080 Tignale

La proprietà



Codice oggetto: IT254922666 - 25080 Tignale

La proprietà

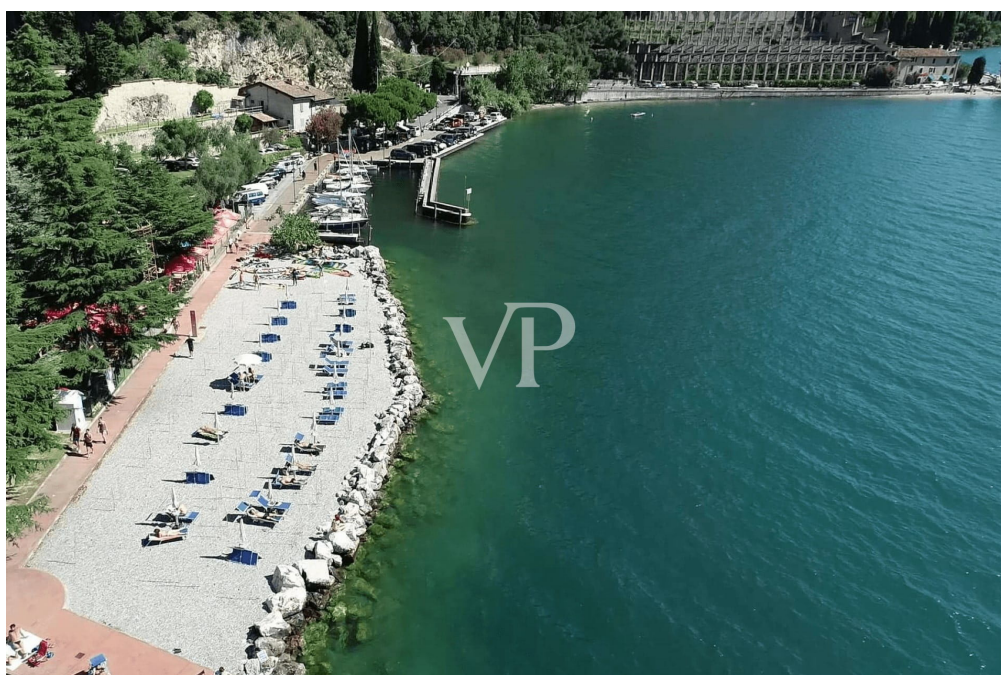
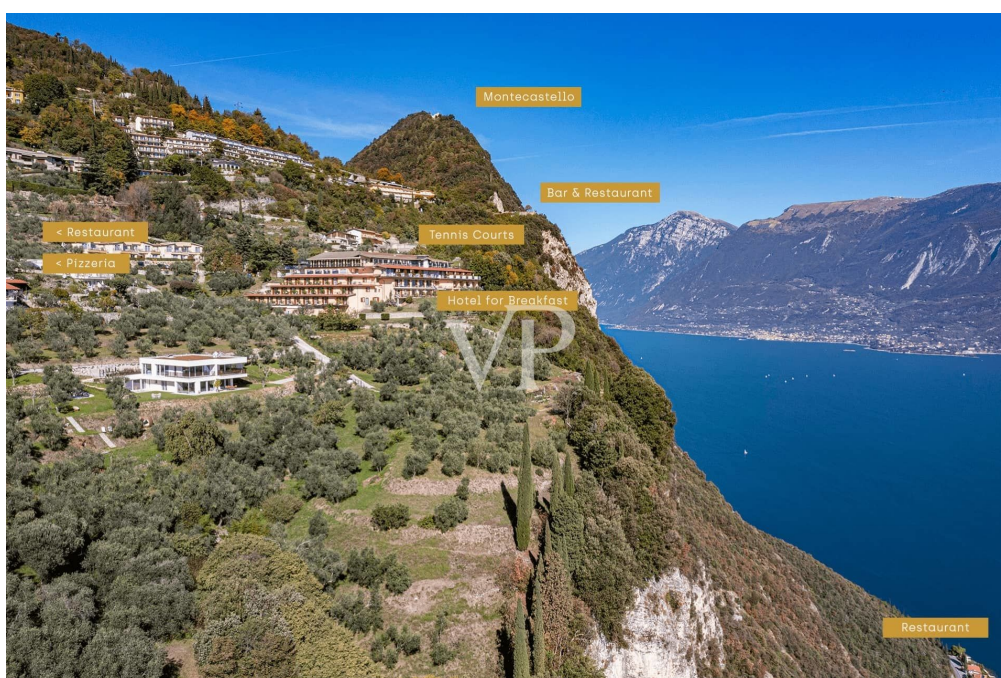

Codice oggetto: IT254922666 - 25080 Tignale

La proprietà



Codice oggetto: IT254922666 - 25080 Tignale

La proprietà

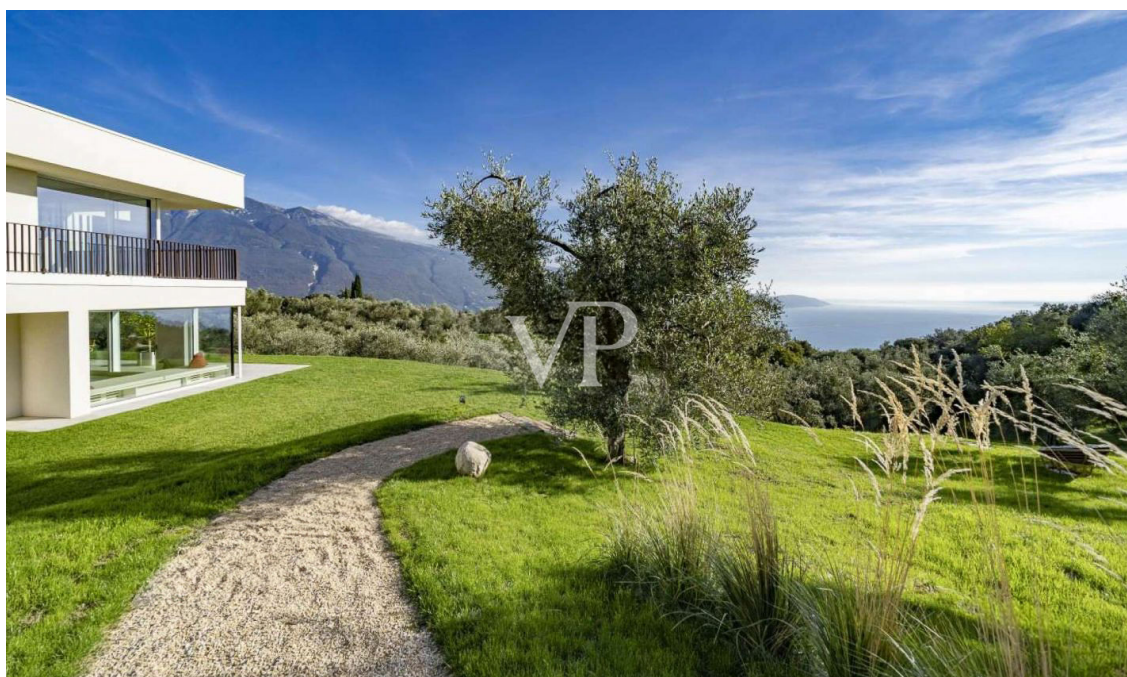

Codice oggetto: IT254922666 - 25080 Tignale

La proprietà



Codice oggetto: IT254922666 - 25080 Tignale

Planimetrie

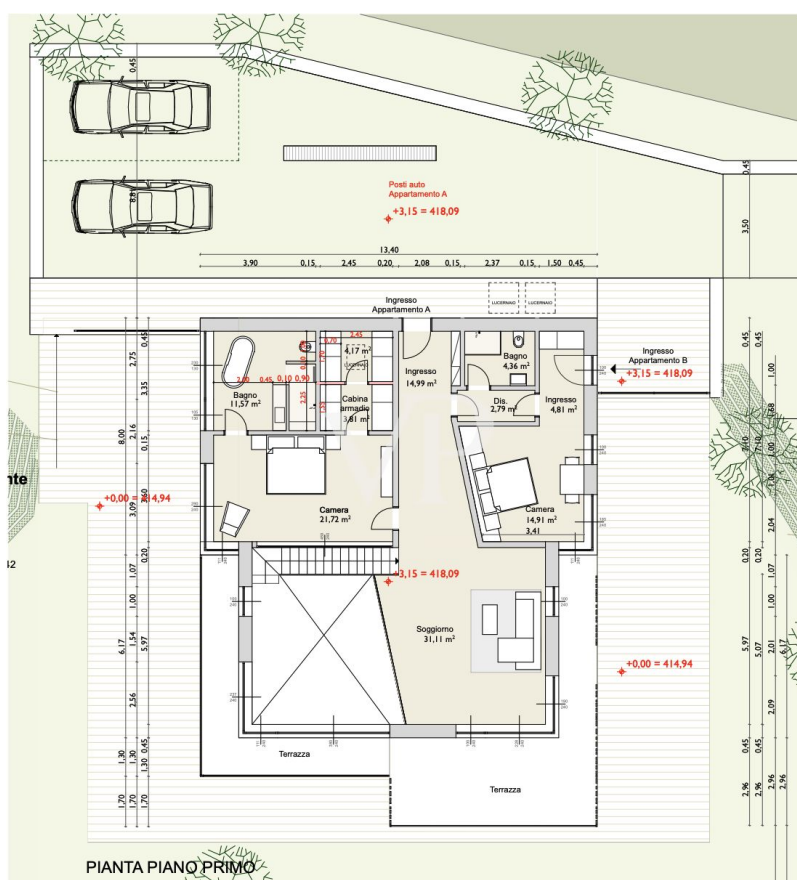

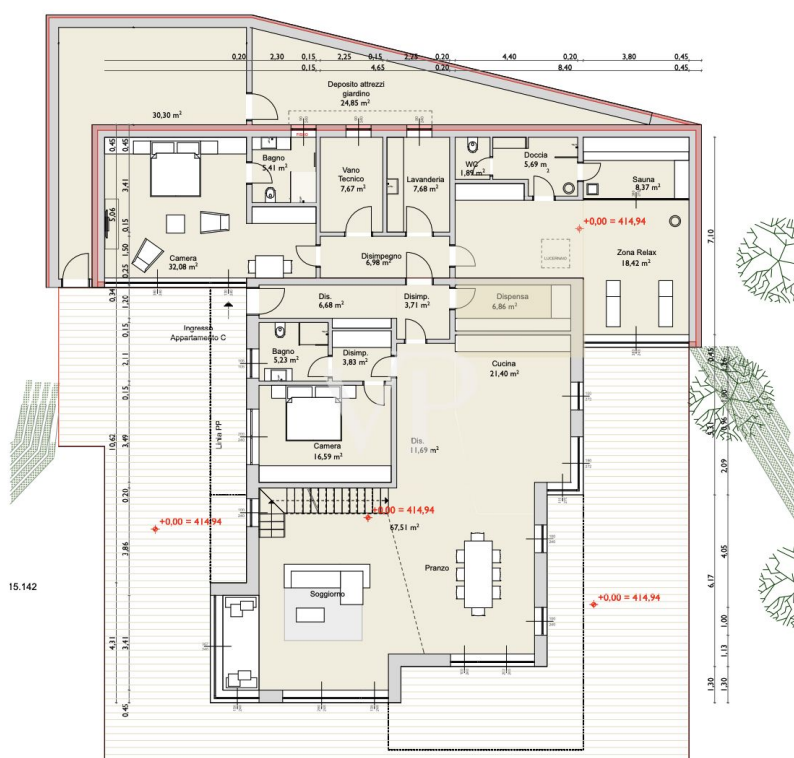

PIANTA PIANO TERRA

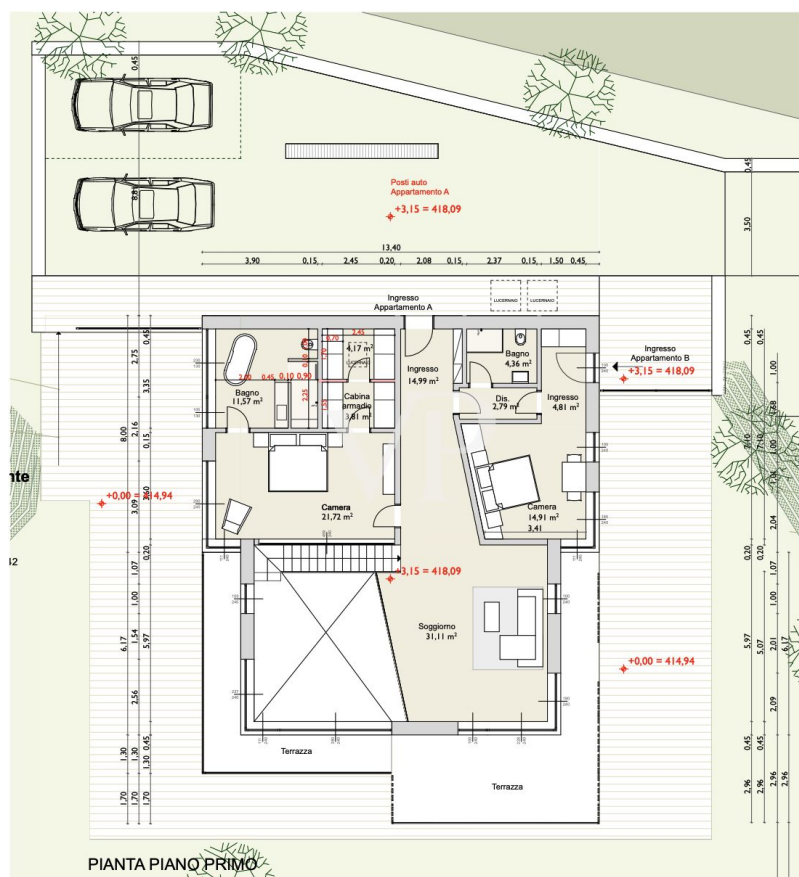

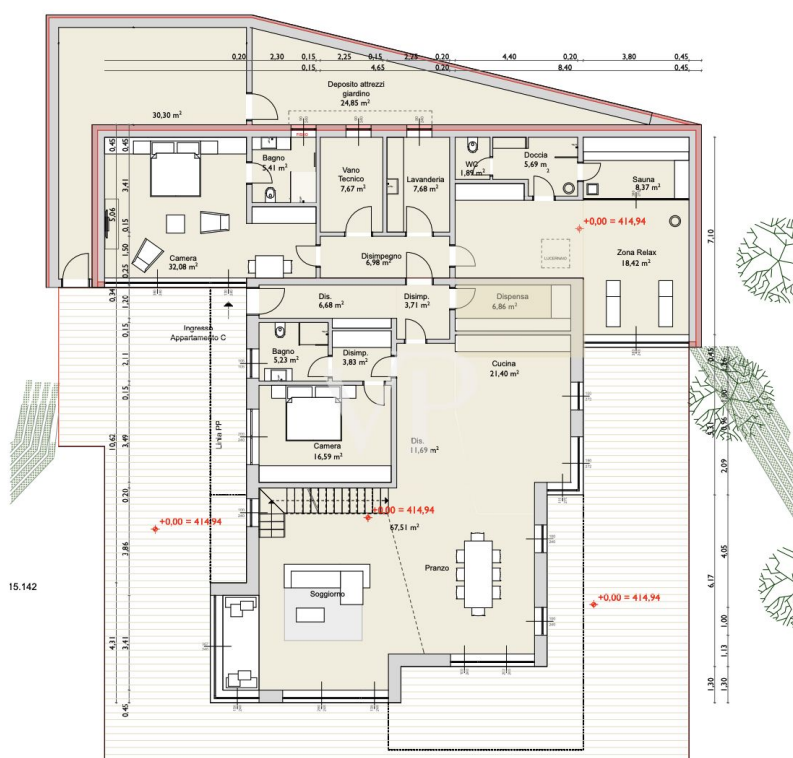

PIANTA PIANO TERRA

Questa pianta non è in scala. I documenti ci sono stati dati dal cliente. Per questo motivo, non possiamo garantire la precisione delle informazioni.

Codice oggetto: IT254922666 - 25080 Tignale

Una prima impressione

In posizione esclusiva e riservata, immersa in un uliveto secolare di 4.000 mq, proponiamo in vendita prestigiosa villa di design con vista lago impareggiabile. La proprietà, di circa 350 mq commerciali, rappresenta la perfetta sintesi tra comfort contemporaneo, integrazione paesaggistica e privacy.

La villa si sviluppa su due livelli ed è attualmente suddivisa in tre unità abitative indipendenti, ciascuna dotata di ingresso autonomo, zona living con cucina a vista, camera matrimoniale e servizio finestrato, garantendo massima riservatezza e flessibilità d'uso — ideale sia come residenza privata che per attività ricettiva di alto livello.

Al piano terra, un'ampia zona giorno open space accoglie una cucina moderna completamente attrezzata, ambienti living caratterizzati da grandi vetrate panoramiche, e un'area wellness con SPA privata, studiata per offrire momenti di relax immersi nella natura, con vista mozzafiato sul lago. È già stato approvato il permesso per la realizzazione di una piscina, la cui dimensione e collocazione potranno essere definite in base alle esigenze del futuro proprietario.

Le finiture sono di altissimo livello, curate nei minimi dettagli, con materiali ricercati e soluzioni architettoniche che valorizzano al massimo la luminosità e la connessione visiva tra interni ed esterni.

Soluzione ideale per chi desidera un contesto naturalistico esclusivo, senza rinunciare al design e al benessere abitativo.

Contattaci per ulteriori informazioni o per organizzare una visita riservata.

Codice oggetto: IT254922666 - 25080 Tignale

Tutto sulla posizione

Il centro di Tignale comprende il comune, composto da diversi quartieri con tutti i servizi per le esigenze quotidiane e una varietà di buoni ristoranti. Tignale ha una delle più belle spiagge della costa occidentale. C'è un regolare servizio di bus navetta. Il lago è raggiungibile in 15 minuti di auto.

Nel cuore del Parco dell'Alto Garda Bresciano e che si estende fino alle rive del lago, Tignale è un gioiello che deve essere vissuto. Dalla spiaggia della Pradela Fam agli storici uliveti delle colline, fino ai sei piccoli borghi che compongono il territorio comunale, Tignale offre panorami mozzafiato che rimangono indelebili nel cuore e negli occhi di tutti coloro che vi passano.

Tra i prestigiosi riconoscimenti che Tignale ha ricevuto ci sono la Bandiera Arancione del Touring Club Italiano e l'istituzione nel 2011 dell'Ecomuseo delle Limonaie sul Lago di Garda Pradela Fam: un progetto sviluppato con la partecipazione e il sostegno della comunità locale con l'obiettivo di salvaguardare il patrimonio storico, culturale e paesaggistico.

Iniziate subito il vostro viaggio alla scoperta di questo territorio bresciano, incredibile tesoro del Lago di Garda.

Tignale, meta privilegiata del turismo lento:

Grazie all'intensa attività dell'ufficio turistico, attivo tutto l'anno, Tignale si presenta ai visitatori come la meta ideale per un turismo lento e di qualità. L'ospitalità è arricchita da un tessuto sociale fortemente orientato all'accoglienza, all'organizzazione di eventi e di feste popolari tipiche. Grande importanza è data alla gastronomia, con prodotti di filiera corta e menù con ricette tradizionali nei numerosi ristoranti e osterie di Tignale.

Codice oggetto: IT254922666 - 25080 Tignale

Partner di contatto

Per ulteriori informazioni, si prega di contattare la persona di riferimento:

Christian Weissensteiner

Largo Dante Alighieri, n.3, 25087 Salò

Tel.: +39 0365 690596

E-Mail: salo@von-poll.com

Alla clausola di esclusione di responsabilità di von Poll Immobilien GmbH

www.von-poll.com