Portol – Mitte

Neu gestaltetes Reihenaus in Portol

CODICE OGGETTO: ES253745376

PREZZO D'ACQUISTO: 1.695.000 EUR • SUPERFICIE NETTA: ca. 242 m^2 • VANI: 6 • SUPERFICIE DEL TERRENO: 237 m^2

CODICE OGGETTO: ES253745376 - 07141 Portol – Mitte

- A colpo d'occhio
- La proprietà
- Dati energetici
- Una prima impressione
- Dettagli dei servizi
- Tutto sulla posizione
- Ulteriori informazioni
- Partner di contatto

CODICE OGGETTO: ES253745376 - 07141 Portol – Mitte

A colpo d'occhio

CODICE OGGETTO	ES253745376
Superficie netta	ca. 242 m²
Vani	6
Camere da letto	5
Bagni	3
Anno di costruzione	1960
Garage/Posto auto	1 x Garage

Prezzo d'acquisto	1.695.000 EUR
Casa	Villa a schiera
Stato dell'immobile	completamente ristrutturato
Tipologia costruttiva	massiccio
Caratteristiche	Terrazza, Piscina, Cucina componibile

CODICE OGGETTO: ES253745376 - 07141 Portol – Mitte

Dati energetici

Tipologia di riscaldamento	centralizzato
Fonte di alimentazione	Combustibile liquido
Classe Energetica	Al momento della creazione del documento la certificazione energetica non era ancora disponibile.

CODICE OGGETTO: ES253745376 - 07141 Portol – Mitte

La proprietà

CODICE OGGETTO: ES253745376 - 07141 Portol – Mitte

La proprietà

CODICE OGGETTO: ES253745376 - 07141 Portol – Mitte

La proprietà

CODICE OGGETTO: ES253745376 - 07141 Portol – Mitte

La proprietà

CODICE OGGETTO: ES253745376 - 07141 Portol – Mitte

La proprietà

CODICE OGGETTO: ES253745376 - 07141 Portol – Mitte

La proprietà

CODICE OGGETTO: ES253745376 - 07141 Portol – Mitte

La proprietà

CODICE OGGETTO: ES253745376 - 07141 Portol – Mitte

La proprietà

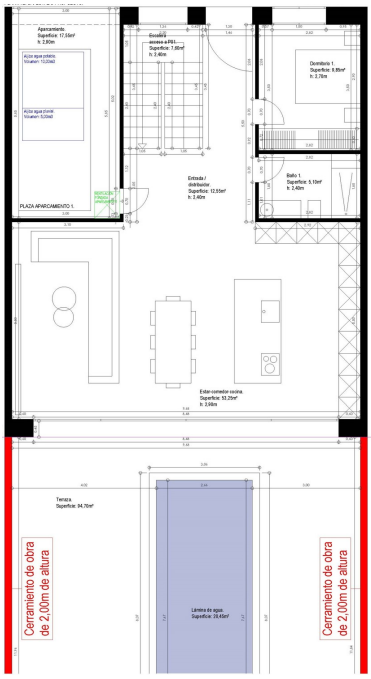

CODICE OGGETTO: ES253745376 - 07141 Portol – Mitte

La proprietà

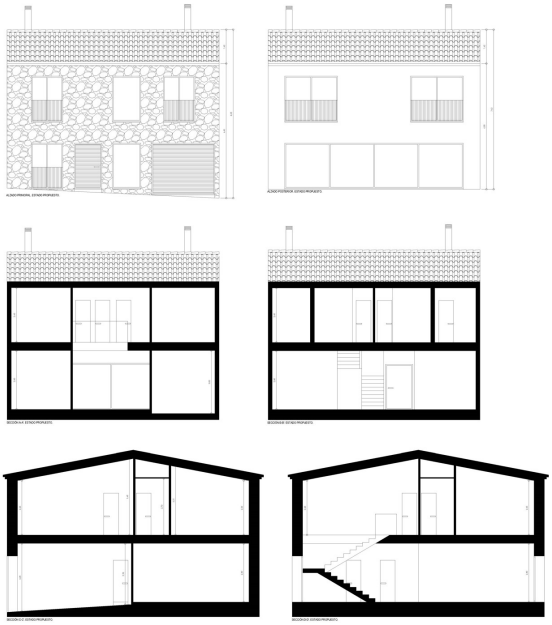

CODICE OGGETTO: ES253745376 - 07141 Portol – Mitte

Una prima impressione

Willkommen in Ihrem neuen Traumhaus in Portol! Dieses charmante Reihenhaus vereint stilvolles Design und modernen Komfort in perfekter Harmonie. Ursprünglich im Jahr 1960, auf dem ca. 237 m² großen Grundstück erbaut, wird das Haus umgebaut und präsentiert sich nun mit einer gehobenen Ausstattung.

Auf zwei Etagen erstreckt sich die großzügige Wohnfläche von ca. 242 m², die in sechs Zimmer unterteilt ist. Fünf gemütliche Schlafzimmer und drei elegante Badezimmer, wobei 2 Badezimmer en-suite sind, bieten ausreichend Platz für Familien und Gäste. Die offene Küche ist mit einer hochwertigen Einbauküche vom STUDIO PARIS aus Palma ausgestattet und lädt zum gemeinsamen Kochen und Genießen ein.
Fliesenböden sorgen für eine pflegeleichte und edle Atmosphäre in allen Räumen. Für maximalen Komfort ist das gesamte Haus klimatisiert. Ein Trinkwassertank von ca. 10 m³ und ein Regenwassertank von ca. 5 m³ runden die Ausstattung ab.

Ein wahres Highlight dieses Objektes ist der Außenbereich: eine einladende Terrasse mit einem ca. 17 m² großen Pool lädt zu entspannten Stunden im Freien ein und bietet eine willkommene Abkühlung an warmen Tagen und vollendet das luxuriöse Wohngefühl.

Lassen Sie sich von diesem exklusiven Reihenhaus verzaubern und erleben Sie höchsten Wohnkomfort in einer der begehrtesten Lagen von Portol. Vereinbaren Sie noch heute einen Besichtigungstermin und überzeugen Sie sich selbst von diesem außergewöhnlichen Angebot!

CODICE OGGETTO: ES253745376 - 07141 Portol – Mitte

Dettagli dei servizi

- Fliesen der Marke CRISTACER
- LED-Beleuchtung
- Badausstattung: DUPLACH und SANYCESS
- Einbauküche vom STUDIO PARIS, Palma
- Klimaanlage der Marke MITSUBISHI
- Pool mit Überlaufkontrolle

CODICE OGGETTO: ES253745376 - 07141 Portol – Mitte

Tutto sulla posizione

Pòrtol, in der Gemeinde Marratxì, ist für seine Töpferkunst bekannt. In und um den ruhigen Ort wohnen ca. 3000 Menschen, und es liegt 15 km nordöstlich von Palma und 20 km vom Flughafen entfernt. Die Töpferkunst hat in dieser Region eine sehr lange Tradition, da die Erden in der Gegend ideal sind und durch das Verbrennen von Mandelschalen entsteht ein besonders heißes Feuer, welches zum Brennen des Tons nötig ist. Die ersten Töpferwaren findet man in der Jungsteinzeit, die Römern brachten die Töpferscheibe und es wurden erstmals Regenrinnen und Ziegel hergestellt. Die Mandelblüte, zwischen Januar und Februar, verwandelt Pòrtol in ein Meer aus rosafarbenen Blüten. Anfang März findet die Töpfermesse statt, mit Infos zur Geschichte der Töpferei und Verkaufsständen mit den Greixoneras, einer Mischung zwischen Topf und Pfanne für die Zubereitung traditioneller Gerichte, aber auch Blumentöpfe, Amphoren und auch die Siruell, kleine Tonpfeifchen in Menschengestallt. Es gibt denTonpfad, die Ruta del Fang, durch die 7 aktiven Töpferbetriebe. In der Nähe ist der Festival Park Marratxí mit Restaurants, 3D Kino und Outlet-Geschäften und in unmittelbarer Nähe befindet sich der Golfplatz Puntiro. Für Familien bietet das Dorf eine hervorragende Lebensqualität mit guter Anbindung an Schulen und Freizeiteinrichtungen. Portol ist der perfekte Ort für alle, die das authentische Mallorca erleben und gleichzeitig von der Nähe zur pulsierenden Hauptstadt profitieren möchten.

CODICE OGGETTO: ES253745376 - 07141 Portol – Mitte

Ulteriori informazioni

Grundsätzlich empfehlen wir, die baurechtliche Situation durch einen Fachanwalt prüfen zu lassen. Alle Angaben basieren ausschließlich auf den Informationen des Eigentümers bzw. Auftraggeber. Wir übernehmen keine Gewähr für die Vollständigkeit, Richtigkeit und Aktualität der Angaben. Die Courtage geht zu Lasten des Verkäufers. Die beim Kauf anfallenden Steuern, die Notar- und die Grundbuchkosten sind vom Käufer zu tragen.

CODICE OGGETTO: ES253745376 - 07141 Portol – Mitte

Partner di contatto

Per ulteriori informazioni, si prega di contattare la persona di riferimento:

Florian Waetzoldt

Placa Hostals 11, 07320 Santa Maria del Camí
Tel.: +34 871 - 201 945
E-Mail: santamaria@von-poll.com

Alla clausola di esclusione di responsabilità di von Poll Immobilien GmbH

www.von-poll.com