Santa Maria del Camí – Mitte

Schönes Dorfhaus mit Patio in Santa María

CODICE OGGETTO: ES233744437

PREZZO D'ACQUISTO: 475.000 EUR • SUPERFICIE NETTA: ca. 136 m^2 • VANI: 4 • SUPERFICIE DEL TERRENO: 135 m^2

CODICE OGGETTO: ES233744437 - 07320 Santa Maria del Camí – Mitte

- A colpo d'occhio
- La proprietà
- Planimetrie
- Una prima impressione
- Dettagli dei servizi
- Tutto sulla posizione
- Ulteriori informazioni
- Partner di contatto

CODICE OGGETTO: ES233744437 - 07320 Santa Maria del Camí – Mitte

A colpo d'occhio

CODICE OGGETTO	ES233744437
Superficie netta	ca. 136 m²
Vani	4
Camere da letto	3
Bagni	2
Anno di costruzione	1950

Prezzo d'acquisto	475.000 EUR
Casa	Casa di città
Stato dell'immobile	Curato
Caratteristiche	Terrazza, Caminetto

CODICE OGGETTO: ES233744437 - 07320 Santa Maria del Camí – Mitte

La proprietà

CODICE OGGETTO: ES233744437 - 07320 Santa Maria del Camí – Mitte

La proprietà

CODICE OGGETTO: ES233744437 - 07320 Santa Maria del Camí – Mitte

La proprietà

CODICE OGGETTO: ES233744437 - 07320 Santa Maria del Camí – Mitte

La proprietà

CODICE OGGETTO: ES233744437 - 07320 Santa Maria del Camí – Mitte

La proprietà

CODICE OGGETTO: ES233744437 - 07320 Santa Maria del Camí – Mitte

La proprietà

CODICE OGGETTO: ES233744437 - 07320 Santa Maria del Camí – Mitte

La proprietà

CODICE OGGETTO: ES233744437 - 07320 Santa Maria del Camí – Mitte

La proprietà

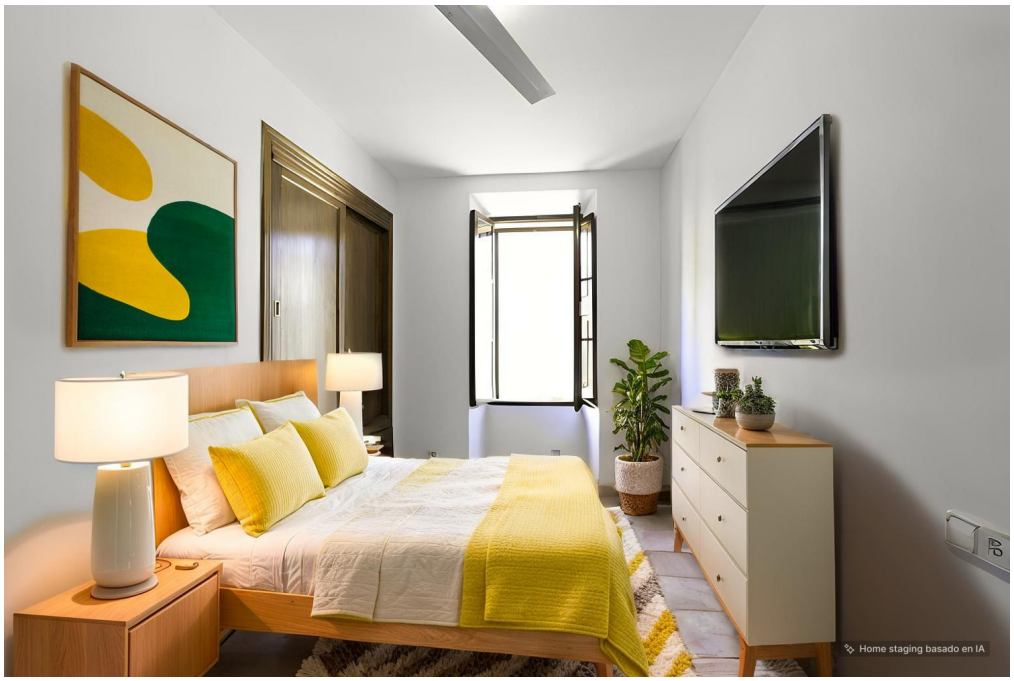

CODICE OGGETTO: ES233744437 - 07320 Santa Maria del Camí – Mitte

Planimetrie

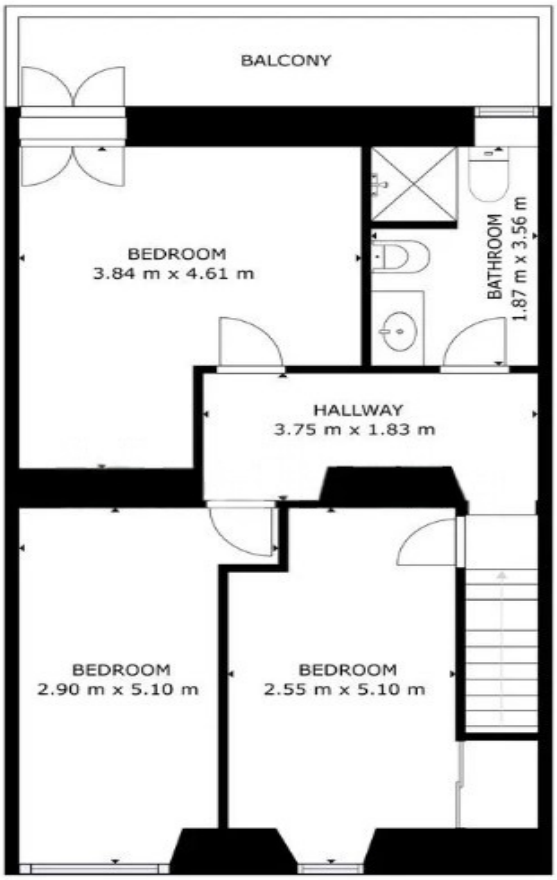

GROSS INTERNAL AREA
FLOOR 1: 78.45 m², FLOOR 2: 62 m²
EXCLUDED AREAS: PATIO: 48.65 m², BALCONY: 7.44 m²
TOTAL: 140.45 m²

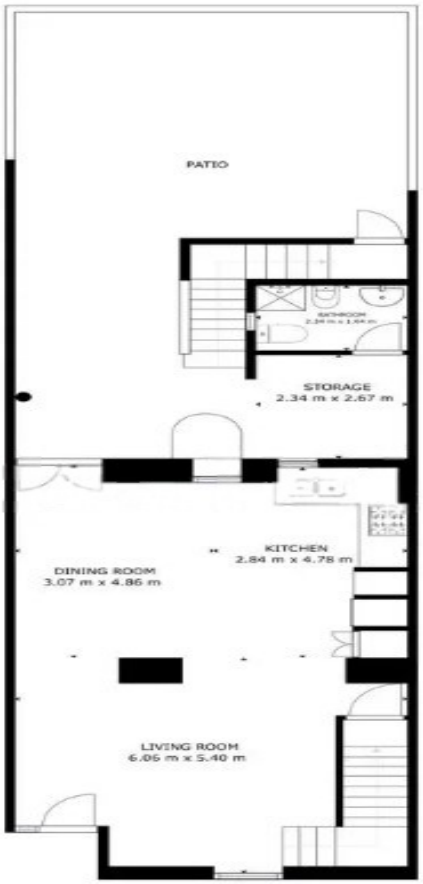

GROSS INTERNAL AREA
FLOOR 1: 78.45 m², FLOOR 2: 62 m²
EXCLUDED AREAS: PATIO: 48.65 m², BALCONY: 7.44 m²
TOTAL: 140.45 m²

Questa pianta non è in scala. I documenti ci sono stati dati dal cliente. Per questo motivo, non possiamo garantire la precisione delle informazioni.

CODICE OGGETTO: ES233744437 - 07320 Santa Maria del Camí – Mitte

Una prima impressione

Ein charmantes Haus in unmittelbarer Nähe des Zentrums von Santa Maria. Es bietet eine ideale Lage und ein angenehmes Wohnumfeld. Das Erdgeschoss des Hauses besteht aus einem geräumigen Wohn- und Esszimmer, einer gut ausgestatteten Küche, einem Badezimmer und einem gemütlichen Innenhof. In der ersten Etage befinden sich das Hauptschlafzimmer, ein weiteres Badezimmer und zwei weitere Schlafzimmer, von denen eines Zugang zu einer kleinen Terrasse hat. Für Ihren Komfort ist das Haus mit einer Klimaanlage und einem großen Kamin im Wohnzimmer ausgestattet.
Weitere Annehmlichkeiten sind Einbauschränke für ausreichend Stauraum und doppelt verglaste Fenster für Schallschutz und Wärmeeffizienz.
Das Haus befindet sich in einem guten Zustand und verfügt über neue Elektro- und Sanitärinstallationen. Es verfügt über drei Schlafzimmer und zwei Bäder und bietet eine großzügige Wohnfläche von 136 m². Lassen Sie sich von dem Ambiente von Santa Maria und der perfekten Lage dieses Hauses verzaubern und genießen Sie alle Vorteile, die es zu bieten hat.

CODICE OGGETTO: ES233744437 - 07320 Santa Maria del Camí – Mitte

Dettagli dei servizi

- Klimaanlage
- Kamin
- doppelt verglaste Fenster
- Innenhof
- Terrasse

CODICE OGGETTO: ES233744437 - 07320 Santa Maria del Camí – Mitte

Tutto sulla posizione

Santa María del Camí, ein malerisches Dorf im Herzen Mallorcas, hat fast 7.000 Einwohner und hat sich bei Einheimischen als auch bei Ausländern zu einem sehr begehrten Ort entwickelt und vereint traditionellen Charme mit modernem Komfort. Die imposante Pfarrkirche, mit ihrem markanten Glockenturm, ist ein architektonisches Juwel, das die Geschichte des Dorfes widerspiegelt. Eine weitere Attraktion ist der Wein, der in Santa María angebaut wird und viele Besucher anzieht und sonntags findet der Wochenmarkt statt, der eine Fülle an frischen Produkten, handgefertigten Waren und lokalen Spezialitäten anbietet. Die malerische Landschaft, geprägt von sanften Hügeln und Weinbergen, lädt zu entspannten Spaziergängen und Fahrradtouren ein und die nahegelegenen Tramuntana-Berge können erkundet werden. Die zentrale Lage von Santa Maria del Camí, nur ca. 20 km von Palma entfernt, macht es zu einem attraktiven Wohnort für diejenigen, die die Ruhe des Dorflebens schätzen und dennoch die Annehmlichkeiten der Stadt in Reichweite haben möchten. Auch der Flughafen und die Strände sind in ähnlicher Reichweite. Inzwischen gibt es hier eine Vielzahl an hochwertigen Restaurants und Einkaufsmöglichkeiten. Neben der renommierten internationalen Schule "The Montessori School" gibt es auch eine öffentliche Schule. Das Freizeitcenter "Mallorca Fashion Outlet", das nur wenige Autominuten entfernt ist, bietet zahlreiche Modegeschäfte, Bars, Restaurants, Aktivitäten für die ganze Familie und ein großes Kino.

CODICE OGGETTO: ES233744437 - 07320 Santa Maria del Camí – Mitte

Ulteriori informazioni

Grundsätzlich empfehlen wir, die baurechtliche Situation durch einen Fachanwalt prüfen zu lassen. Alle Angaben basieren ausschließlich auf den Informationen des Eigentümers bzw. Auftraggeber. Wir übernehmen keine Gewähr für die Vollständigkeit, Richtigkeit und Aktualität der Angaben. Die Courtage geht zu Lasten des Verkäufers. Die beim Kauf anfallenden Steuern, die Notar- und die Grundbuchkosten sind vom Käufer zu tragen.

CODICE OGGETTO: ES233744437 - 07320 Santa Maria del Camí – Mitte

Partner di contatto

Per ulteriori informazioni, si prega di contattare la persona di riferimento:

Florian Waetzoldt

Placa Hostals 11, 07320 Santa Maria del Camí
Tel.: +34 871 - 201 945
E-Mail: santamaria@von-poll.com

Alla clausola di esclusione di responsabilità di von Poll Immobilien GmbH

www.von-poll.com