

Sencelles - Mitte

Moderna casa a schiera con piscina, di nuova costruzione, a Biniali-Sencelles

Codice oggetto: ES233744405



PREZZO D'ACQUISTO: 1.195.000 EUR • SUPERFICIE NETTA: ca. 200 m² • VANI: 4 • SUPERFICIE DEL TERRENO: 205 m²

Codice oggetto: ES233744405 - 07143 Sencelles - Mitte

- **A colpo d'occhio**
- **La proprietà**
- **Dati energetici**
- **Una prima impressione**
- **Partner di contatto**

Codice oggetto: ES233744405 - 07143 Sencelles - Mitte

A colpo d'occhio

Codice oggetto	ES233744405
Superficie netta	ca. 200 m ²
Vani	4
Camere da letto	3
Bagni	4
Garage/Posto auto	1 x Garage

Prezzo d'acquisto	1.195.000 EUR
Casa	Villa a schiera
Stato dell'immobile	Come nuovo
Caratteristiche	Terrazza, Bagni di servizio, Piscina, Caminetto

Codice oggetto: ES233744405 - 07143 Sencelles - Mitte

Dati energetici

Tipologia di riscaldamento	centralizzato
Classe Energetica	Al momento della creazione del documento la certificazione energetica non era ancora disponibile.

Codice oggetto: ES233744405 - 07143 Sencelles - Mitte

La proprietà



Codice oggetto: ES233744405 - 07143 Sencelles - Mitte

La proprietà



Codice oggetto: ES233744405 - 07143 Sencelles - Mitte

La proprietà



Codice oggetto: ES233744405 - 07143 Sencelles - Mitte

La proprietà



Codice oggetto: ES233744405 - 07143 Sencelles - Mitte

La proprietà



Codice oggetto: ES233744405 - 07143 Sencelles - Mitte

La proprietà



Codice oggetto: ES233744405 - 07143 Sencelles - Mitte

La proprietà



Codice oggetto: ES233744405 - 07143 Sencelles - Mitte

La proprietà

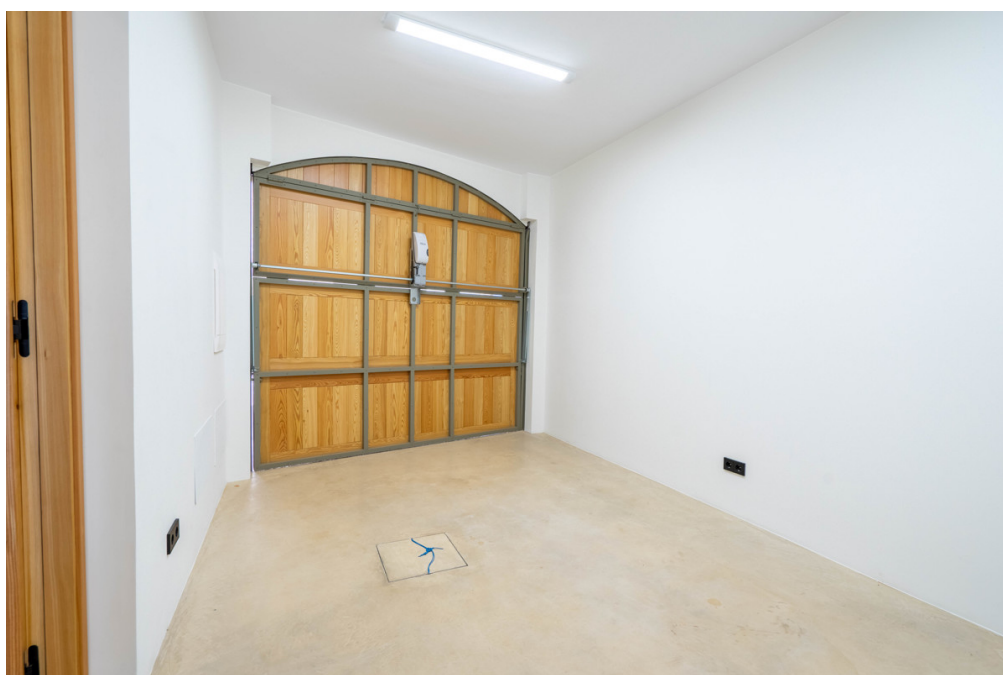

Codice oggetto: ES233744405 - 07143 Sencelles - Mitte

Una prima impressione

Moderna casa a schiera di recente costruzione. Fin dall'ingresso, la casa emana un'atmosfera contemporanea con accenni allo stile tradizionale maiorchino. Il piano terra comprende un ingresso con guardaroba, un bagno per gli ospiti e un'ampia zona giorno con camino, perfettamente integrata con una cucina a pianta aperta e una sala da pranzo. Un cortile vetrato al centro del piano terra aggiunge un tocco di lusso e inonda l'ambiente di luce naturale. Gli alti soffitti spioventi con travi a vista creano una sensazione di spaziosità e fascino. Il piano superiore è composto da tre ampie camere matrimoniali, ciascuna con bagno privato. Sono inoltre presenti una lavanderia e un ripostiglio separati. L'aria condizionata centralizzata e il riscaldamento a pavimento con riscaldamento aerotermico garantiscono temperature ottimali tutto l'anno e promettono il massimo comfort. All'esterno, si trovano una graziosa zona relax con veranda e una grande piscina di acqua salata, oltre a un edificio di servizio con bagno. La proprietà comprende un garage con ampi spazi di stoccaggio. L'immobile può essere acquistato anche arredato.

Codice oggetto: ES233744405 - 07143 Sencelles - Mitte

Partner di contatto

Per ulteriori informazioni, si prega di contattare la persona di riferimento:

Florian Waetzoldt

Placa Hostals 11, 07320 Santa Maria del Camí

Tel.: +34 871 - 201 945

E-Mail: santamaria@von-poll.com

Alla clausola di esclusione di responsabilità di von Poll Immobilien GmbH

www.von-poll.com