

Rigoli - Toscana

# Casale ristrutturato circondato da c.a. 12.000 mq di terreno

*Codice oggetto: IT242941447*



*www.von-poll.it*

**PREZZO D'ACQUISTO: 850.000 EUR • VANI: 8 • SUPERFICIE DEL TERRENO: 12.000 m<sup>2</sup>**

**Codice oggetto: IT242941447 - 56017 Rigoli - Toscana**

- **A colpo d'occhio**
- **La proprietà**
- **Dati energetici**
- **Planimetrie**
- **Una prima impressione**
- **Dettagli dei servizi**
- **Tutto sulla posizione**
- **Partner di contatto**

**Codice oggetto: IT242941447 - 56017 Rigoli - Toscana**

## **A colpo d'occhio**

<b>Codice oggetto</b>	<b>IT242941447</b>
<b>Vani</b>	<b>8</b>
<b>Camere da letto</b>	<b>5</b>
<b>Bagni</b>	<b>4</b>
<b>Garage/Posto auto</b>	<b>3 x Altro</b>

<b>Prezzo d'acquisto</b>	<b>850.000 EUR</b>
<b>Casa</b>	<b>Casa unifamiliare</b>
<b>Compenso di mediazione</b>	<b>Soggetto a commissioni</b>
<b>Superficie commerciale</b>	<b>ca. 325 m<sup>2</sup></b>
<b>Caratteristiche</b>	<b>Terrazza, Caminetto</b>

**Codice oggetto: IT242941447 - 56017 Rigoli - Toscana**

## **Dati energetici**

<b>Tipologia di riscaldamento</b>	<b>Riscaldamento autonomo</b>
<b>Fonte di alimentazione</b>	<b>Gas</b>
<b>Classe Energetica</b>	<b>Al momento della creazione del documento la certificazione energetica non era ancora disponibile.</b>

Codice oggetto: IT242941447 - 56017 Rigoli - Toscana

## La proprietà



Codice oggetto: IT242941447 - 56017 Rigoli - Toscana

## La proprietà



Codice oggetto: IT242941447 - 56017 Rigoli - Toscana

## La proprietà



Codice oggetto: IT242941447 - 56017 Rigoli - Toscana

## La proprietà



Codice oggetto: IT242941447 - 56017 Rigoli - Toscana

## La proprietà



Codice oggetto: IT242941447 - 56017 Rigoli - Toscana

## La proprietà



Codice oggetto: IT242941447 - 56017 Rigoli - Toscana

## La proprietà



Codice oggetto: IT242941447 - 56017 Rigoli - Toscana

## La proprietà

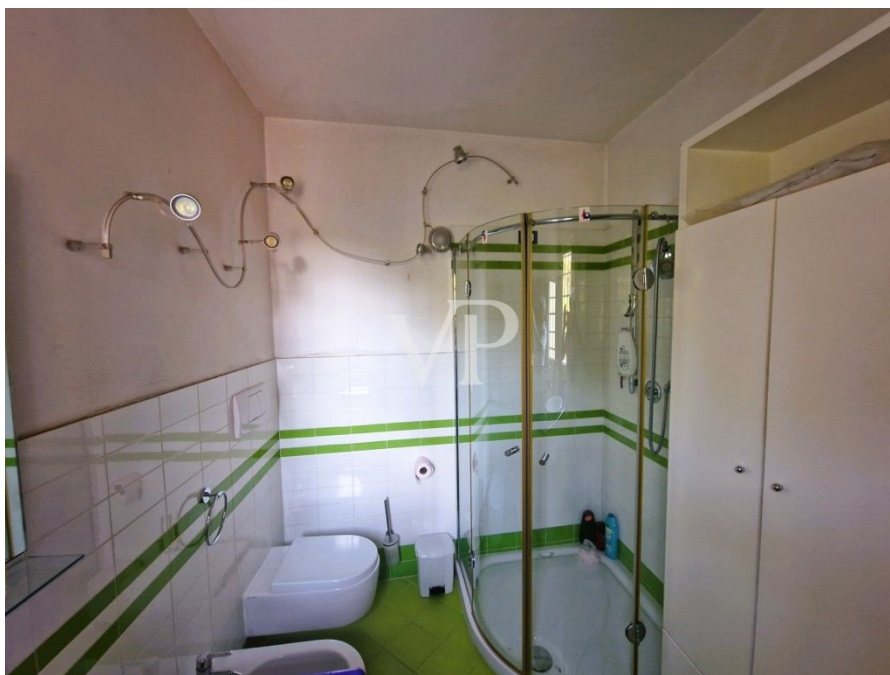

Codice oggetto: IT242941447 - 56017 Rigoli - Toscana

## La proprietà



Codice oggetto: IT242941447 - 56017 Rigoli - Toscana

## La proprietà



Codice oggetto: IT242941447 - 56017 Rigoli - Toscana

## La proprietà



Codice oggetto: IT242941447 - 56017 Rigoli - Toscana

## La proprietà



Codice oggetto: IT242941447 - 56017 Rigoli - Toscana

## La proprietà



Codice oggetto: IT242941447 - 56017 Rigoli - Toscana

## La proprietà

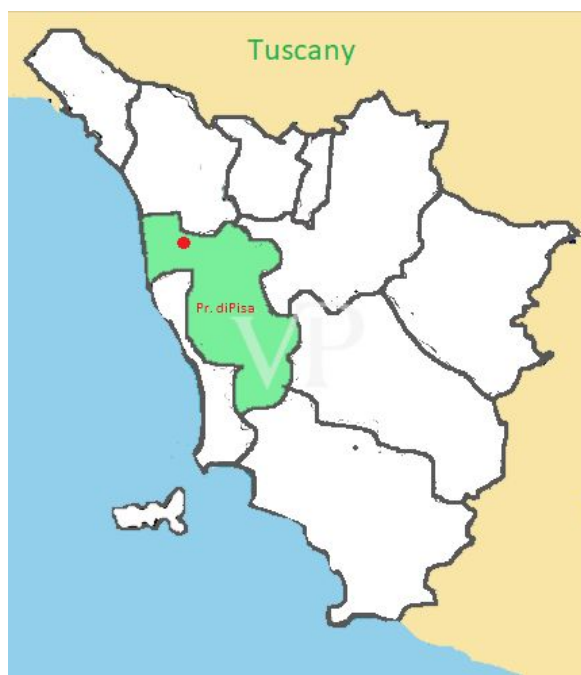

Codice oggetto: IT242941447 - 56017 Rigoli - Toscana

## La proprietà



[www.von-poll.it](http://www.von-poll.it)



Codice oggetto: IT242941447 - 56017 Rigoli - Toscana

## La proprietà



Codice oggetto: IT242941447 - 56017 Rigoli - Toscana

## La proprietà



Codice oggetto: IT242941447 - 56017 Rigoli - Toscana

## La proprietà



Codice oggetto: IT242941447 - 56017 Rigoli - Toscana

## La proprietà



Codice oggetto: IT242941447 - 56017 Rigoli - Toscana

## La proprietà



Codice oggetto: IT242941447 - 56017 Rigoli - Toscana

## La proprietà

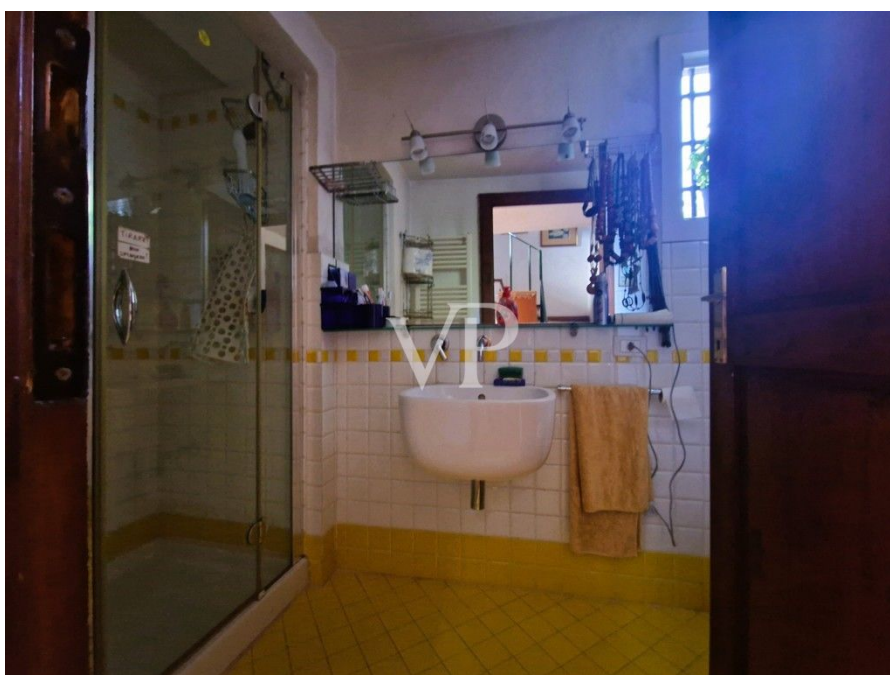

Codice oggetto: IT242941447 - 56017 Rigoli - Toscana

## La proprietà



Codice oggetto: IT242941447 - 56017 Rigoli - Toscana

## La proprietà



Codice oggetto: IT242941447 - 56017 Rigoli - Toscana

## La proprietà



Codice oggetto: IT242941447 - 56017 Rigoli - Toscana

## La proprietà



Codice oggetto: IT242941447 - 56017 Rigoli - Toscana

## La proprietà



Codice oggetto: IT242941447 - 56017 Rigoli - Toscana

## La proprietà



Codice oggetto: IT242941447 - 56017 Rigoli - Toscana

## La proprietà



Codice oggetto: IT242941447 - 56017 Rigoli - Toscana

## La proprietà

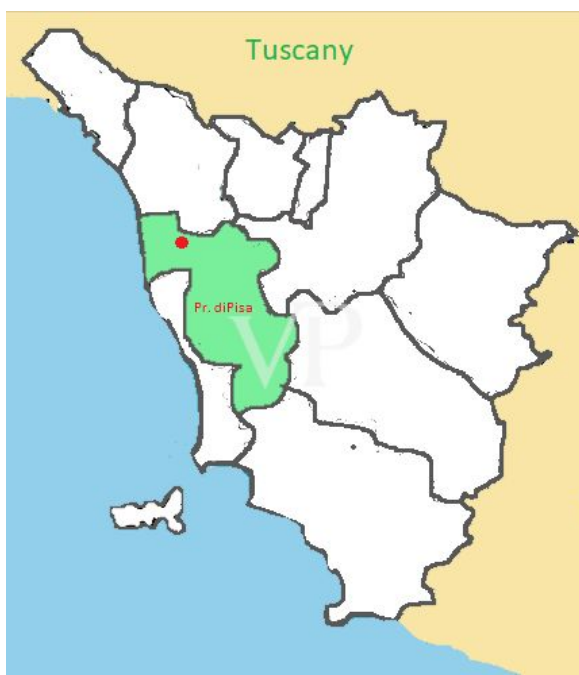

Codice oggetto: IT242941447 - 56017 Rigoli - Toscana

## Planimetrie



pianta piano terra

Stato Attuale

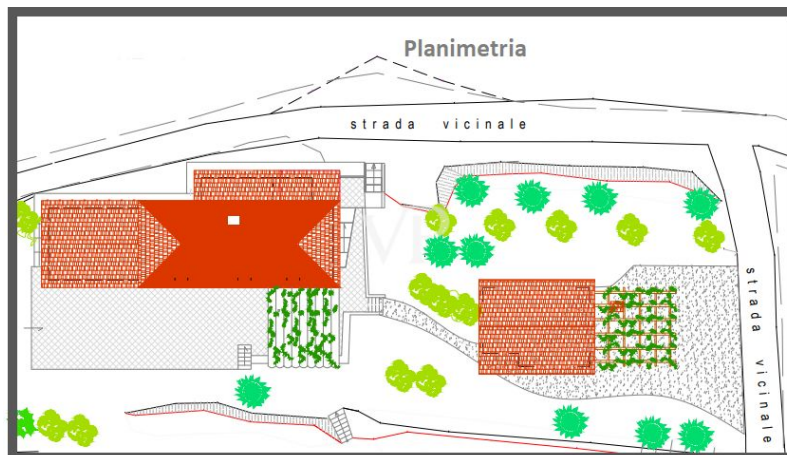

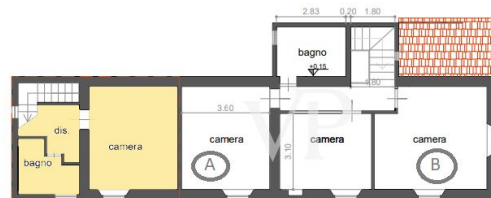

piano piano primo

Stato attuale

## ANNESSO AGRICOLO

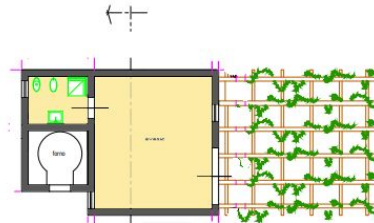

pianta

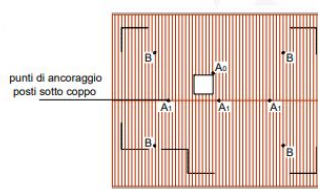

pianta copertura

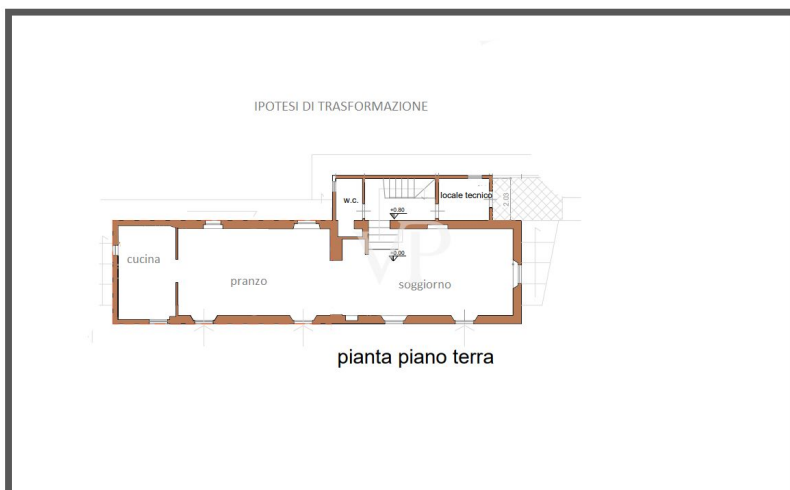
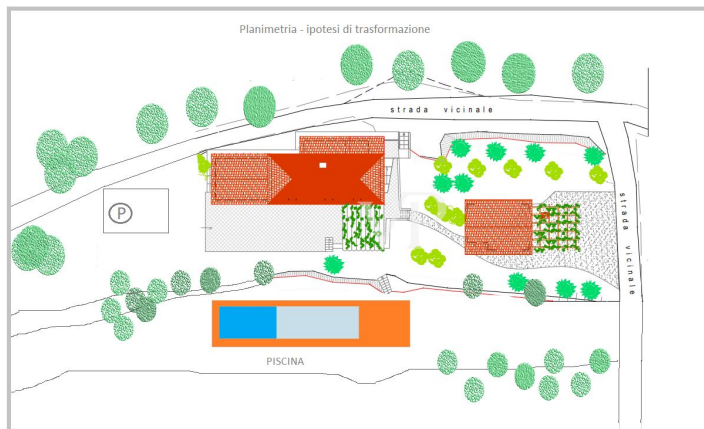



pianta piano terra

Stato Attuale

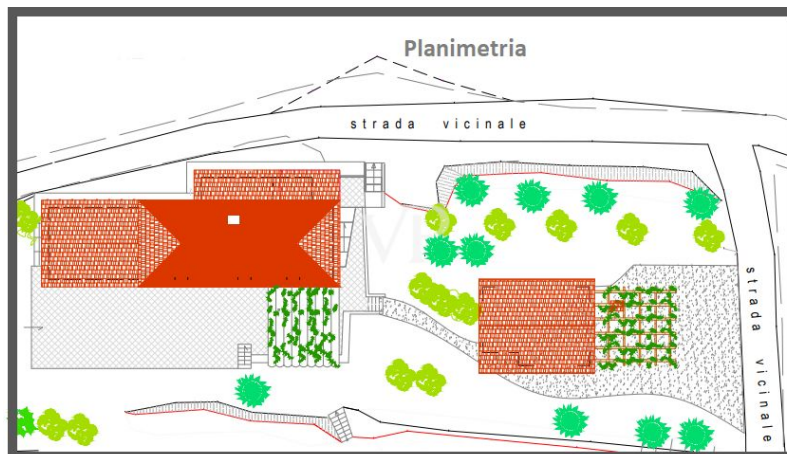

pianta piano primo

Stato attuale

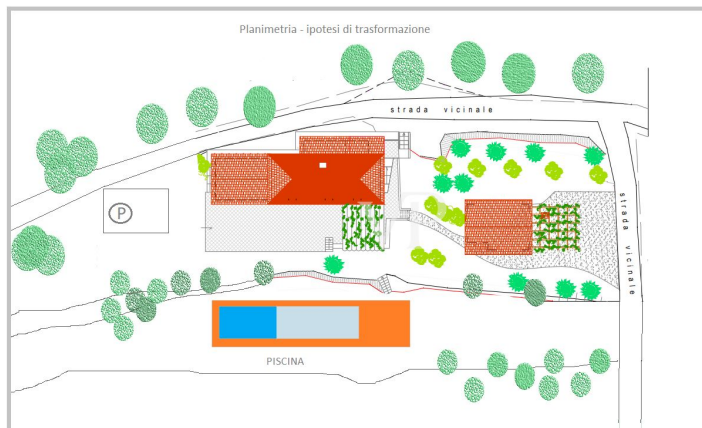
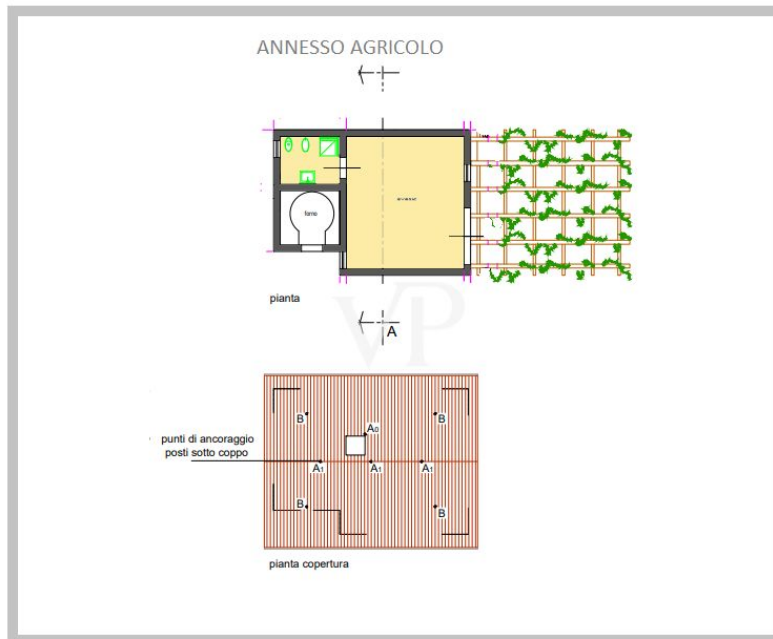



Questa pianta non è in scala. I documenti ci sono stati dati dal cliente. Per questo motivo, non possiamo garantire la precisione delle informazioni.

**Codice oggetto: IT242941447 - 56017 Rigoli - Toscana**

## Una prima impressione

Sulle colline che proteggono San Giuliano Terme dai venti freddi provenienti da nord si trovano antichi borghi e case coloniche sparse su un ampio territorio, molto ambite dagli investitori, per le viste mozzafiato che spaziano dalle alpi Apuane sino al mare e per la possibilità di vivere a stretto contatto con la natura, rimanendo al contempo vicini alla città. Inoltre in collina il clima è tipicamente mediterraneo, caratterizzato da estati calde e secche e inverni miti e umidi. E' in questo luogo ideale, a pochi chilometri dalle Terme di San Giuliano, che vi proponiamo una proprietà costituita da un bellissimo casale ristrutturato con annesso agricolo, circondati da circa mq 12.000 di terreno agricolo. Alla proprietà si giunge tramite una strada di campagna in parte asfaltata e per un breve tratto inghiaiaata, che serpeggia tra oliveti ben curati, e boschi di alto fusto, consentendo durante il suo percorso viste panoramiche di rara bellezza.

### Descrizione della Casa

Da San Giuliano percorrendo la lungomonte in direzione di Lucca, si intercetta una strada poderale asfaltata che sale sino alla sommità della collina, dove troviamo adagiata su di una piccola vallata la casa di campagna proposta in vendita.

Il luogo, di indiscutibile bellezza naturalistica è caratterizzato dalla folta vegetazione a Nord, dalla nuda roccia del monte San Giuliano a Sud, e dalla vista del mare che ci regala struggenti e indimenticabili tramonti infuocati.

L'edificio principale, recentemente ristrutturato, è diviso in due unità immobiliari entrambe molto luminose, con ingressi indipendenti, individuate in planimetria con le lettera A e B, anche se volendo, è possibile con un modesto intervento edilizio, realizzare un'unica e prestigiosa unità abitativa (vedere ipotesi di progetto allegata).

L'appartamento A è composto al piano terra da soggiorno – pranzo e wc, al piano primo raggiungibile da scala interna da disimpegno bagno e camera.

L'appartamento B è composto al piano terra, da soggiorno pranzo-cucina non abitabile, disimpegno e bagno, al piano primo da ingresso notte, tre camere e bagno. Entrambe le unità immobiliari utilizzano una grande terrazza accessibile dalla zona giorno pavimentata con grandi lastre di pietra, dove è possibile organizzare cene o incontri, con amici, gustando un panorama unico e indimenticabile.

Adiacente al fabbricato troviamo inoltre un grande forno, e poco più avanti l'annesso agricolo ad un solo piano composto da ampio locale di deposito e bagno.

Attualmente il fabbricato non è collegato al pubblico acquedotto, ma è provvisto di una grande cisterna per la raccolta delle acque piovane, posta al piano seminterrato sotto la grande terrazza (è possibile realizzare un pozzo artesiano).

**Codice oggetto: IT242941447 - 56017 Rigoli - Toscana**

## **Dettagli dei servizi**

- Grande terrazza panoramica pavimentata in lastre di pietra
- Forno a legna
- Camino a legna
- Stufa a legna
- Grande giardino in parte olivato di 12.000 mq

**Codice oggetto: IT242941447 - 56017 Rigoli - Toscana**

## **Tutto sulla posizione**

### **Alcune notizie**

**San Giuliano Terme è una città situata nella provincia di Pisa, in Toscana, Italia, a soli 10 km dall'aeroporto Internazionale Galileo Galilei vicino alla costa tirrenica a metà distanza tra le storiche città d'arte di Pisa e Lucca.**

**Inoltre per la sua ubicazione San Giuliano Terme è facilmente accessibile tramite l'aeroporto di Pisa e dalle principali vie di comunicazione regionali che gli conferiscono un punto di partenza ideale per esplorare la Toscana occidentale.**

**San Giuliano ha origini antiche, risalenti al periodo romano, ed è nota in tutto il mondo per le sue sorgenti termali, utilizzate sin dall'epoca romana per scopi curativi e termali.**

**Non meno importanti sono la vicinanza del Parco Naturale Migliarino San Rossore**

**Massaciuccoli perfetto per escursioni a piedi, in bicicletta o a cavallo**

**e la città di Torre del Lago Puccini: famosa per essere stata la dimora estiva del compositore Giacomo Puccini dove ogni estate sul lago, si svolgono festival e spettacoli dedicati alla sua musica.**

**Come in tutta la Toscana anche San Giuliano offre attrattive enogastronomiche, dove il visitatore potrà degustare piatti caratteristici a base di carne o di pesce accompagnati da ottimo vino locale.**

**Codice oggetto: IT242941447 - 56017 Rigoli - Toscana**

## **Partner di contatto**

**Per ulteriori informazioni, si prega di contattare la persona di riferimento:**

**Christian Weissensteiner**

---

**Corso Italia 1, 20122 Milano**

**Tel.: +39 02 6206 9360**

**E-Mail: [milano@von-poll.com](mailto:milano@von-poll.com)**

*Alla clausola di esclusione di responsabilità di von Poll Immobilien GmbH*

---

**[www.von-poll.com](http://www.von-poll.com)**