

Schmilau

Ampio e luminoso attico in posizione tranquilla

Codice oggetto: 25175014

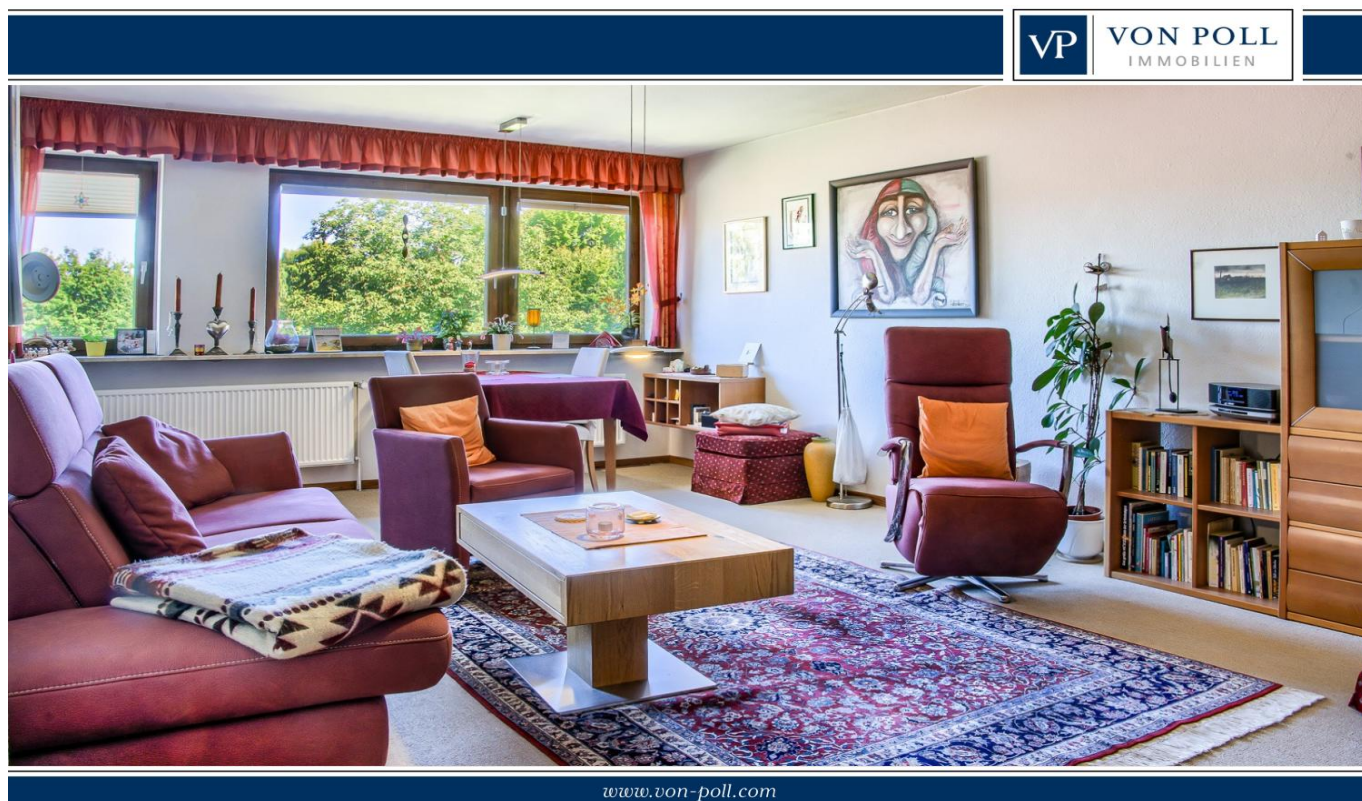

PREZZO D'ACQUISTO: 209.000 EUR • SUPERFICIE NETTA: ca. 122 m² • VANI: 4

Codice oggetto: 25175014 - 23911 Schmilau

- A colpo d'occhio
- La proprietà
- Dati energetici
- Una prima impressione
- Dettagli dei servizi
- Tutto sulla posizione
- Ulteriori informazioni
- Partner di contatto

Codice oggetto: 25175014 - 23911 Schmilau

A colpo d'occhio

| | |
|---------------------|-------------|
| Codice oggetto | 25175014 |
| Superficie netta | ca. 122 m² |
| Tipologia tetto | a due falde |
| Piano | 1 |
| Vani | 4 |
| Camere da letto | 3 |
| Bagni | 1 |
| Anno di costruzione | 1888 |
| Garage/Posto auto | 1 x Carport |

| | |
|-----------------------------------|---|
| Prezzo d'acquisto | 209.000 EUR |
| Appartamento | Attico |
| Compenso di mediazione | Käuferprovision beträgt 3,57 % (inkl. MwSt.) des beurkundeten Kaufpreises |
| Modernizzazione / Riqualficazione | 1987 |
| Stato dell'immobile | Curato |
| Tipologia costruttiva | massiccio |
| Superficie lorda | ca. 10 m² |
| Caratteristiche | Terrazza, Cucina componibile |

Codice oggetto: 25175014 - 23911 Schmilau

Dati energetici

| | |
|---|---------------|
| Tipologia di riscaldamento | centralizzato |
| Riscaldamento | Gas |
| Certificazione energetica valido fino a | 24.08.2032 |
| Fonte di alimentazione | Gas |

| | |
|---|----------------------------------|
| Certificazione energetica | Attestato Prestazione Energetica |
| Consumo energetico | 178.00 kWh/m²a |
| Classe di efficienza energetica | F |
| Anno di costruzione secondo il certificato energetico | 2018 |

Codice oggetto: 25175014 - 23911 Schmilau

La proprietà



Codice oggetto: 25175014 - 23911 Schmilau

La proprietà



Codice oggetto: 25175014 - 23911 Schmilau

La proprietà



Codice oggetto: 25175014 - 23911 Schmilau

La proprietà



Codice oggetto: 25175014 - 23911 Schmilau

La proprietà



Codice oggetto: 25175014 - 23911 Schmilau

La proprietà



Codice oggetto: 25175014 - 23911 Schmilau

La proprietà



Codice oggetto: 25175014 - 23911 Schmilau

Una prima impressione

Questo spazioso e ben progettato appartamento di 4 locali si trova all'ultimo piano di un edificio residenziale ben tenuto con un totale di quattro unità. Gli appartamenti sono distribuiti tra l'edificio principale e un ampliamento. L'edificio è stato costruito nel 1888 con solidi metodi di costruzione ed è stato ampiamente ristrutturato e modernizzato l'ultima volta nel 1987. L'appartamento occupa l'intero piano superiore e la mansarda parzialmente ristrutturata. L'unità dispone di tre camere da letto ben proporzionate e una luminosa zona giorno con un'ampia vetrata. Una delle camere da letto ha una scala salvaspazio, che crea ulteriore spazio abitabile nella mansarda: ideale per un adolescente! Dalla cucina con zona pranzo si accede alla terrazza sul tetto di circa 9 m² con vista sulla proprietà e sugli spazi verdi circostanti. Il bagno, con luce naturale, include doccia, vasca, doppio lavabo, WC e scaldasalviette. L'appartamento comprende anche un piccolo ripostiglio e un ampio ripostiglio nella mansarda. Tutte le finestre sono dotate di doppi vetri e di tende plissettate su misura. L'appartamento comprende un ripostiglio di circa 10 m² e un posto auto coperto direttamente dietro la casa. Saremo lieti di mostrarvi questo splendido appartamento di persona e non vediamo l'ora di sentirvi!

Codice oggetto: 25175014 - 23911 Schmilau

Dettagli dei servizi

- Dach-Terrasse
- Carport-Stellplatz
- Kellerersatzraum
- Abstellkammer
- Ausbaureserve
- Spitzboden

Codice oggetto: 25175014 - 23911 Schmilau

Tutto sulla posizione

Schmilau ist eine kleine Gemeinde im Kreis Herzogtum Lauenburg in Schleswig-Holstein und liegt in unmittelbarer Nachbarschaft zur Kreisstadt Ratzeburg.

Knapp eine Autostunde von der Hamburger Innenstadt und ca. 35 Minuten von der Lübecker Innenstadt entfernt.

Aktuell zählt die Gemeinde rund 550 Einwohner.

Die ruhige Lage und die Nähe zur Lauenburgischen Seenplatte, sorgen dafür, dass sich die Gemeinde einer großen Beliebtheit erfreut, insbesondere bei denen, die Wert auf Ihre Privatsphäre und den Erholungsfaktor legen.

Codice oggetto: 25175014 - 23911 Schmilau

Ulteriori informazioni

Es liegt ein Energiebedarfsausweis vor.

Dieser ist gültig bis 24.8.2032.

Endenergiebedarf beträgt 178.00 kwh/(m²*a).

Wesentlicher Energieträger der Heizung ist Gas.

Das Baujahr des Objekts lt. Energieausweis ist 2018.

Die Energieeffizienzklasse ist F.

Codice oggetto: 25175014 - 23911 Schmilau

Partner di contatto

Per ulteriori informazioni, si prega di contattare la persona di riferimento:

Peter Kindermann (Dipl.-Ing.)

Töpferstraße 20, 23909 Ratzeburg

Tel.: +49 4541 - 85 92 48 0

E-Mail: ratzeburg@von-poll.com

Alla clausola di esclusione di responsabilità di von Poll Immobilien GmbH

www.von-poll.com