Rendsburg

Attraktive Büroetage in 1A-Bestlage in der Rendsburger Innenstadt

CODICE OGGETTO: 23053082.3

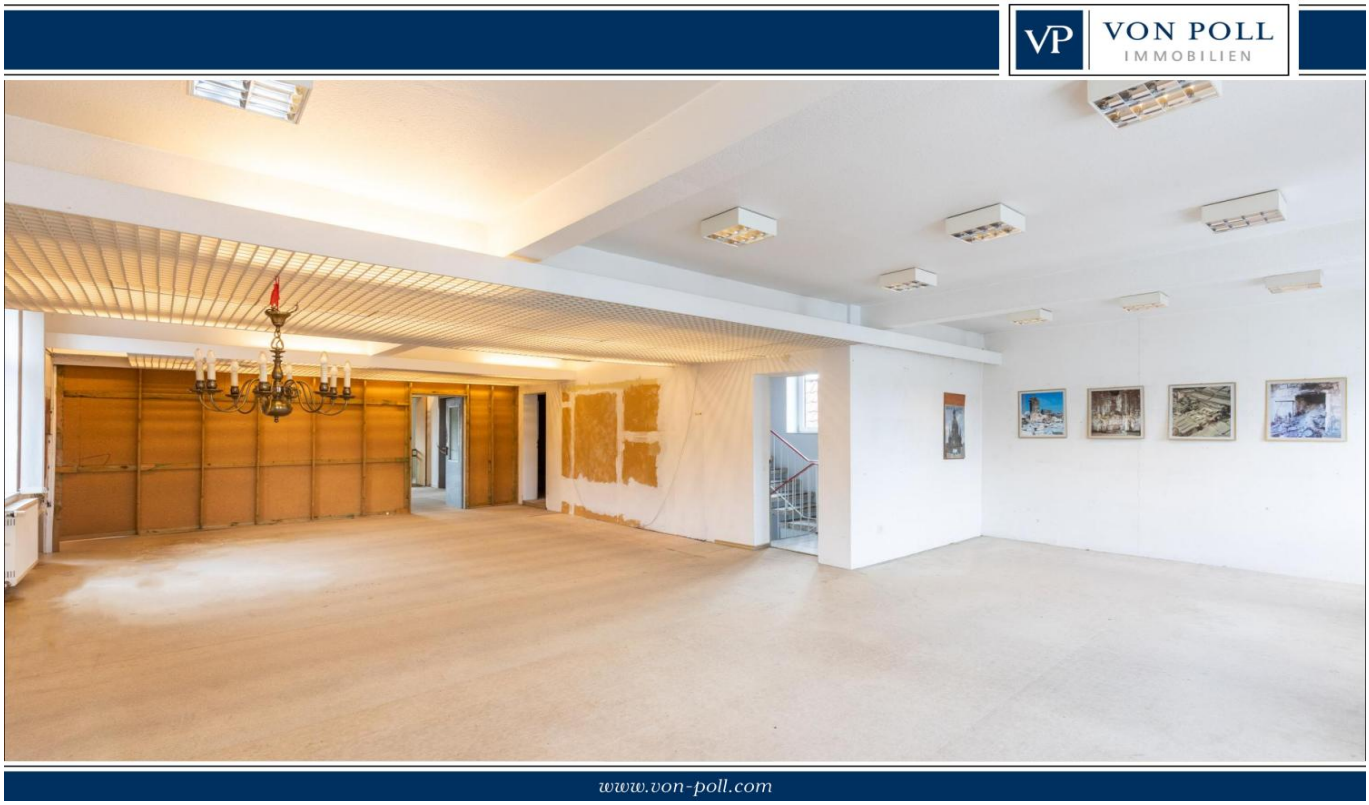

PREZZO D'AFFITTO: 850 EUR

CODICE OGGETTO: 23053082.3 - 24768 Rendsburg

- A colpo d'occhio
- La proprietà
- Dati energetici
- Una prima impressione
- Dettagli dei servizi
- Tutto sulla posizione
- Ulteriori informazioni
- Partner di contatto

CODICE OGGETTO: 23053082.3 - 24768 Rendsburg

A colpo d'occhio

CODICE OGGETTO	23053082.3
Tipologia tetto	a due falde
Anno di costruzione	1866

Prezzo d'affitto	850 EUR
Ufficio/studio	Casa adibita a uffici
Superficie commerciale	ca. 135 m²
Stato dell'immobile	Curato
Tipologia costruttiva	massiccio
Superficie commerciale	ca. 135 m²
Superficie affittabile	ca. 135 m²

CODICE OGGETTO: 23053082.3 - 24768 Rendsburg

Dati energetici

Riscaldamento	Gas
CERTIFICAZIONE ENERGETICA VALIDO FINO A	14.07.2025

Certificazione energetica	Diagnosi energetica
Consumo energetico	434.20 kWh/m²a
Classe di efficienza energetica	D
Anno di costruzione secondo il certificato energetico	1988

CODICE OGGETTO: 23053082.3 - 24768 Rendsburg

La proprietà

CODICE OGGETTO: 23053082.3 - 24768 Rendsburg

La proprietà

CODICE OGGETTO: 23053082.3 - 24768 Rendsburg

La proprietà

FÜR SIE IN DEN BESTEN LAGEN

VON POLL IMMOBILIEN

IHRE IMMOBILIENSPEZIALISTEN

Eigentümern bieten wir eine kostenfreie und unverbindliche Marktpreiseinschätzung ihrer Immobilie an.

Kontaktieren Sie uns, wir freuen uns darauf, Sie persönlich und individuell zu beraten.

T.: 04331 - 83 89 99 0

Shop Rendsburg | Stegen 5 | 24768 Rendsburg | rendsburg@von-poll.com

Leading REAL ESTATE COMPANIES OF THE WORLD | www.von-poll.com/rendsburg

VON POLL IMMOBILIEN

Eine *ausgezeichnete* Wahl: VON POLL IMMOBILIEN.

www.von-poll.com

CODICE OGGETTO: 23053082.3 - 24768 Rendsburg

La proprietà

CODICE OGGETTO: 23053082.3 - 24768 Rendsburg

Una prima impressione

Dieses äußerst gepflegte Geschäftshaus weist eine lange Historie auf und erste Aufzeichnungen weisen auf ein Baujahr von 1866 hin. Seither hat sich die Immobilie direkt in der Rendsburger Innenstadt als wichtiger Standort für namhafte Bekleidungsgeschäfte in der Region etabliert und wurde mehrfach erweitert, stetig saniert und modernisiert. Die ca. 800 m² Verkaufs-, Büro- und Lagerflächen erstrecken sich über insgesamt drei Vollgeschosse sowie ein Dachgeschoss und sind durch eine Stahlbetonkonstruktion mit Betondecken, zwei separaten Treppenhäusern und teilweise Leichtbauwänden flexibel aufteil- und nutzbar. Die angebotene Gewerbefläche befindet sich im 2. Obergeschoss und wird über ein Treppenhaus erschlossen, das über einen privaten Zugang auf der rechten Seite des Hauses zu erreichen ist. Ursprünglich war diese Fläche über einen Aufzug und einen repräsentativen Treppenaufgang vom Erdgeschoss aus erreichbar. Diese Zugänge wurden jedoch geschlossen und es entstand eine ca. 135 m² große, vielseitig nutzbare Fläche, die derzeit durch eine Leichtbauwand in zwei Räume geteilt ist. Beide Räume verfügen über ausreichend Tageslicht und bieten somit eine angenehme Arbeitsatmosphäre. Ein Abstellraum, in dem auch die Klimaanlage des Gebäudes untergebracht ist, dient als Lagerraum. Das WC befindet sich im Dachgeschoss der Immobilie. Weitere Lagerflächen stehen auf Anfrage im Dachgeschoss zur Verfügung. Das Haus verfügt über eine sehr gute Grundsubstanz, wurde kontinuierlich saniert und instand gehalten und ist sehr gepflegt. Es bietet ein zeitloses Design, vielfältige Nutzungsmöglichkeiten und eine hervorragende Lage in der Innenstadt von Rendsburg. Einkaufsmöglichkeiten, Restaurants, Parkplätze und öffentliche Verkehrsmittel befinden sich in unmittelbarer Nähe. Attraktive Lage und Entwicklungspotenzial - worauf warten Sie noch?

CODICE OGGETTO: 23053082.3 - 24768 Rendsburg

Dettagli dei servizi

- Direkte Innenstadtlage
- Vielfältige Nutzungsmöglichkeiten im gewerblichen Bereich
- Separates Treppenhaus außerhalb der Gewerbeflächen
- Flexibel aufteilbare Räumlichkeiten
- Lichtdurchflutete Räume
- Bezugsfertig, kein Sanierungsstau
- Viessmann-Gasheizung von 1990
- Isolierverglaste Aluminiumfenster
- Elektrik größtenteils erneuert, FI-Schalter vorhanden
- Erneuerung des Satteldaches im Jahr 1967 und des Flachdaches im Jahr 2015
- Erneuerung der Rohrleitungen seit 1960

CODICE OGGETTO: 23053082.3 - 24768 Rendsburg

Tutto sulla posizione

Rendsburg mit ca. 29.000 Einwohnern befindet sich im Zentrum Schleswig-Holsteins. Durch die einzigartige Lage am Nord-Ostsee-Kanal und der Eider sowie die sehr gute Infrastruktur bietet die Kreisstadt ein wunderbares Wohnambiente für Jung und Alt. Ob Sie die zahlreichen Schiffe bestaunen oder die vielfältigen kulturellen Angebote nutzen möchten, steht Ihnen frei. Wandern, Rad fahren oder Wassersport - für jeden ist etwas dabei. Die medizinische Versorgung durch Fachärzte und Kliniken ist ebenso gewährleistet. Auch Schulen und Kindergärten sind in der Stadt ansässig. Durch die nahe gelegene A7 werden Städte wie Kiel, Flensburg und Hamburg schnell erreicht. Für Strandfreunde bietet die ca. 35 Autominuten entfernte Ostsee ein interessantes Ausflugsziel und auch an die Nordsee gelangt man in nur einer knappen Stunde Fahrt.

CODICE OGGETTO: 23053082.3 - 24768 Rendsburg

Ulteriori informazioni

Es liegt ein Energiebedarfsausweis vor. Dieser ist gültig bis 14.7.2025. Endenergiebedarf beträgt 434.20 kwh/(m²*a). Wesentlicher Energieträger der Heizung ist Gas. Das Baujahr des Objekts lt. Energieausweis ist 1988. Die Energieeffizienzklasse ist D. GELDWÄSCHE: Als Immobilienmaklerunternehmen ist die von Poll Immobilien GmbH nach § 2 Abs. 1 Nr. 14 und § 11 Abs. 1, 2 Geldwäschegesetz (GwG) dazu verpflichtet, bei der Begründung einer Geschäftsbeziehung die Identität des Vertragspartners festzustellen und zu überprüfen, bzw. sobald ein ernsthaftes Interesse an der Durchführung des Immobilienkaufvertrages besteht. Hierzu ist es erforderlich, dass wir nach § 11 Abs. 4 GwG die relevanten Daten Ihres Personalausweises festhalten (wenn Sie als natürliche Person handeln) – beispielsweise mittels einer Kopie. Bei einer juristischen Person benötigen wir eine Kopie des Handelsregisterauszugs, aus welchem der wirtschaftlich Berechtigte hervorgeht. Das Geldwäschegesetz sieht vor, dass der Makler die Kopien bzw. Unterlagen fünf Jahre aufbewahren muss. Als unser Vertragspartner haben Sie auch eine Mitwirkungspflicht nach § 11 Abs. 6 GwG. HAFTUNG: Wir weisen darauf hin, dass die von uns weitergegebenen Objektinformationen, Unterlagen, Pläne etc. vom Verkäufer bzw. Vermieter stammen. Eine Haftung für die Richtigkeit oder Vollständigkeit der Angaben übernehmen wir daher nicht. Es obliegt daher unseren Kunden, die darin enthaltenen Objektinformationen und Angaben auf ihre Richtigkeit hin zu überprüfen. Alle Immobilienangebote sind freibleibend und vorbehaltlich Irrtümer, Zwischenverkauf- und Vermietung oder sonstiger Zwischenverwertung. UNSER SERVICE FÜR SIE ALS EIGENTÜMER: Planen Sie den Verkauf oder die Vermietung Ihrer Immobilie, so ist es für Sie wichtig, deren Marktwert zu kennen. Lassen Sie kostenfrei und unverbindlich den aktuellen Wert Ihrer Immobilie professionell durch einen unserer Immobilienspezialisten einschätzen. Unser bundesweites und internationales Netzwerk ermöglicht es uns, Verkäufer bzw. Vermieter und Interessenten bestmöglich zusammenzuführen.

CODICE OGGETTO: 23053082.3 - 24768 Rendsburg

Partner di contatto

Per ulteriori informazioni, si prega di contattare la persona di riferimento:

Robert Rothböck

Stegen 5 Rendsburg
E-Mail: rendsburg@von-poll.com

To Disclaimer of von Poll Immobilien GmbH

www.von-poll.com