Playa de Muro – Nord

Wunderschönes und renoviertes Apartment in erster Meereslinie an der Playa de Muro

CODICE OGGETTO: ES255418

PREZZO D'AFFITTO: 2.500 EUR • SUPERFICIE NETTA: ca. 125 m^2 • VANI: 4

CODICE OGGETTO: ES255418 - 07458 Playa de Muro – Nord

- A colpo d'occhio
- La proprietà
- Dati energetici
- Una prima impressione
- Partner di contatto

CODICE OGGETTO: ES255418 - 07458 Playa de Muro – Nord

A colpo d'occhio

CODICE OGGETTO	ES255418
Superficie netta	ca. 125 m²
Piano	1
Vani	4
Camere da letto	3
Bagni	2
Garage/Posto auto	1 x superficie libera

Prezzo d'affitto	2.500 EUR
Appartamento	Appartamento
Stato dell'immobile	Ammodernato
Caratteristiche	Piscina

CODICE OGGETTO: ES255418 - 07458 Playa de Muro – Nord

Dati energetici

Tipologia di riscaldamento	centralizzato
Classe Energetica	Al momento della creazione del documento la certificazione energetica non era ancora disponibile.

CODICE OGGETTO: ES255418 - 07458 Playa de Muro – Nord

La proprietà

CODICE OGGETTO: ES255418 - 07458 Playa de Muro – Nord

La proprietà

CODICE OGGETTO: ES255418 - 07458 Playa de Muro – Nord

La proprietà

CODICE OGGETTO: ES255418 - 07458 Playa de Muro – Nord

La proprietà

CODICE OGGETTO: ES255418 - 07458 Playa de Muro – Nord

La proprietà

CODICE OGGETTO: ES255418 - 07458 Playa de Muro – Nord

La proprietà

CODICE OGGETTO: ES255418 - 07458 Playa de Muro – Nord

La proprietà

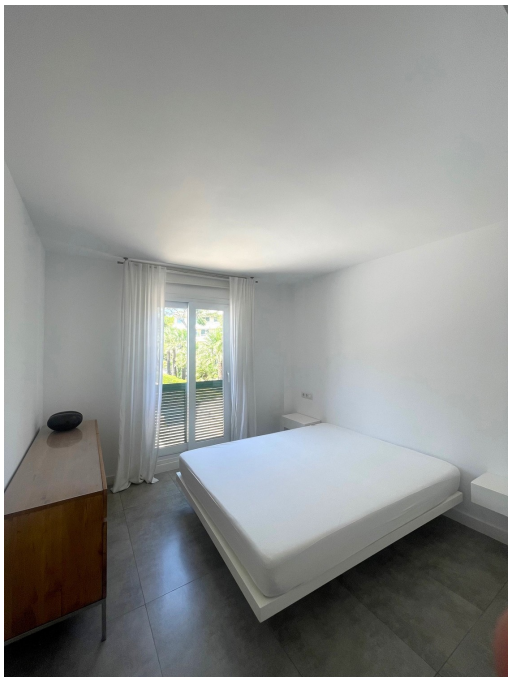

CODICE OGGETTO: ES255418 - 07458 Playa de Muro – Nord

La proprietà

CODICE OGGETTO: ES255418 - 07458 Playa de Muro – Nord

La proprietà

CODICE OGGETTO: ES255418 - 07458 Playa de Muro – Nord

La proprietà

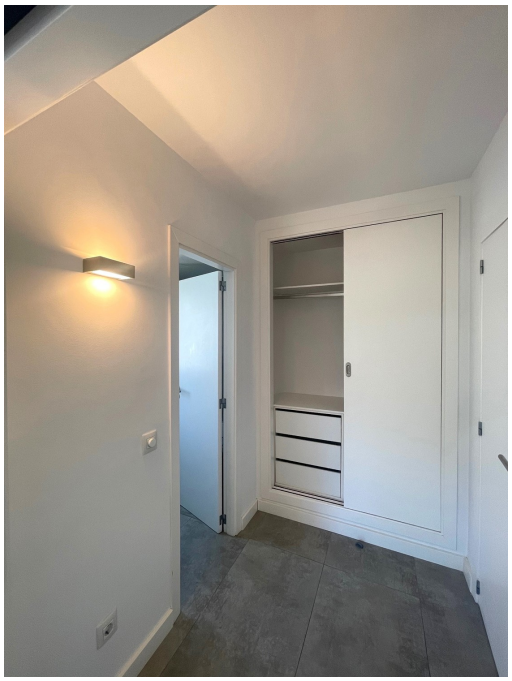

CODICE OGGETTO: ES255418 - 07458 Playa de Muro – Nord

La proprietà

CODICE OGGETTO: ES255418 - 07458 Playa de Muro – Nord

Una prima impressione

Beeindruckende Wohnung mit spektakulärem Meerblick, direkt in erster Meereslinie an der Playa de Muro gelegen. Die Immobilie befindet sich in einer sehr charmanten Wohnanlage mit gepflegten Gärten, Gemeinschaftspools und Sonnenliegenbereichen. Die exklusive Lage ermöglicht einen direkten Zugang zum Strand – nur 1 Minute zu Fuß entfernt. Öffentliche Verkehrsmittel und alle städtischen Annehmlichkeiten sind in kurzer Entfernung erreichbar.

Die Wohnung wurde komplett renoviert und verfügt über ca. 130?m², einschließlich eines großzügigen Balkons, von dem aus man atemberaubende Meerblicke sowie wunderschöne Sonnenauf- und -untergänge genießen kann. Alle verwendeten Materialien und Ausführungen sind von hoher Qualität. Es gibt drei Schlafzimmer und zwei Badezimmer, eines davon en suite.

Das helle Wohnzimmer bietet eine moderne offene Küche mit Kochinsel, komplett möbliert und mit den notwendigen Kochgeräten ausgestattet, sowie einen Essbereich, von dem aus man beim Essen den freien Meerblick genießen kann.

Für maximalen Komfort verfügt das Apartment über eine integrierte Klimaanlage, Zentralheizung, einen Hauswirtschaftsraum und einen privaten Parkplatz.

Die monatliche Miete beträgt 2.500 € (inkl. Wasser). Strom, Internet und Gas werden separat abgerechnet.

Kontaktieren Sie uns für weitere Informationen oder um einen Besichtigungstermin zu vereinbaren und sich selbst von dieser außergewöhnlichen Immobilie zu überzeugen.

CODICE OGGETTO: ES255418 - 07458 Playa de Muro – Nord

Partner di contatto

Per ulteriori informazioni, si prega di contattare la persona di riferimento:

Christian W. Czarnetzki

C./Cecilio Metelo 67, E-07460 Pollensa
Tel.: +34 971 530 088
E-Mail: pollensa@von-poll.com

Alla clausola di esclusione di responsabilità di von Poll Immobilien GmbH

www.von-poll.com