Puerto de Alcudia – Nord

Exklusives Grundstück mit Projekt, Baugenehmigung und Meerblick in Alcanada

CODICE OGGETTO: ES255211

PREZZO D'ACQUISTO: 1.195.000 EUR • VANI: 5 • SUPERFICIE DEL TERRENO: 600 m^2

CODICE OGGETTO: ES255211 - 07400 Puerto de Alcudia – Nord

- A colpo d'occhio
- La proprietà
- Una prima impressione
- Partner di contatto

CODICE OGGETTO: ES255211 - 07400 Puerto de Alcudia – Nord

A colpo d'occhio

CODICE OGGETTO	ES255211
Vani	5
Camere da letto	4
Bagni	5

Prezzo d'acquisto	1.195.000 EUR
Tipo di oggetto	Trama

CODICE OGGETTO: ES255211 - 07400 Puerto de Alcudia – Nord

La proprietà

CODICE OGGETTO: ES255211 - 07400 Puerto de Alcudia – Nord

La proprietà

CODICE OGGETTO: ES255211 - 07400 Puerto de Alcudia – Nord

La proprietà

CODICE OGGETTO: ES255211 - 07400 Puerto de Alcudia – Nord

La proprietà

CODICE OGGETTO: ES255211 - 07400 Puerto de Alcudia – Nord

La proprietà

CODICE OGGETTO: ES255211 - 07400 Puerto de Alcudia – Nord

La proprietà

CODICE OGGETTO: ES255211 - 07400 Puerto de Alcudia – Nord

La proprietà

CODICE OGGETTO: ES255211 - 07400 Puerto de Alcudia – Nord

La proprietà

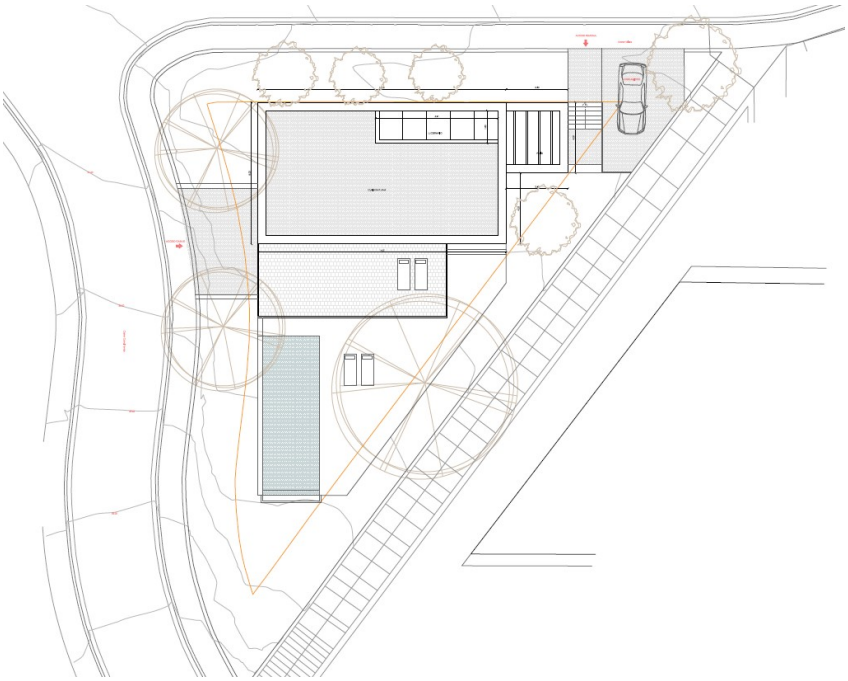

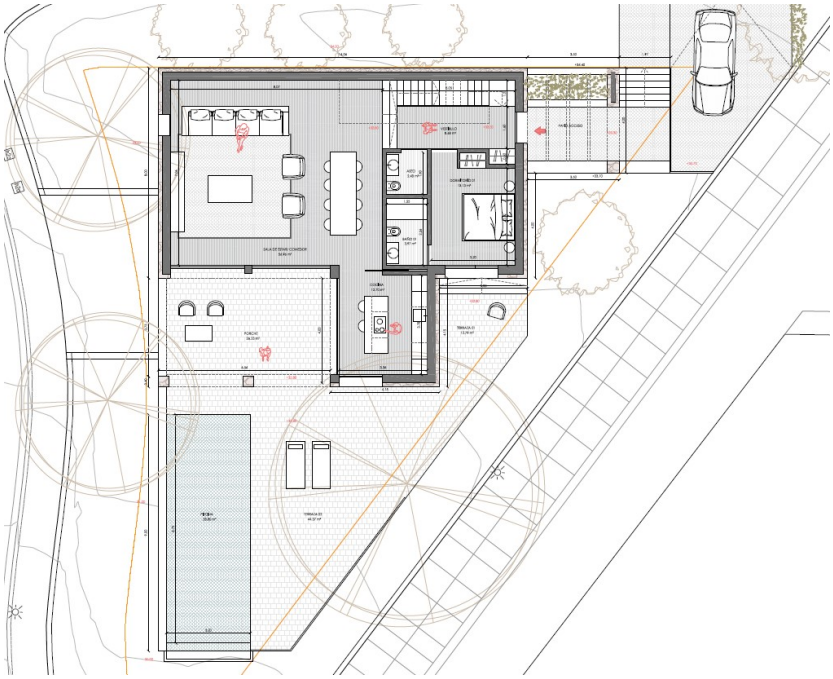

CODICE OGGETTO: ES255211 - 07400 Puerto de Alcudia – Nord

La proprietà

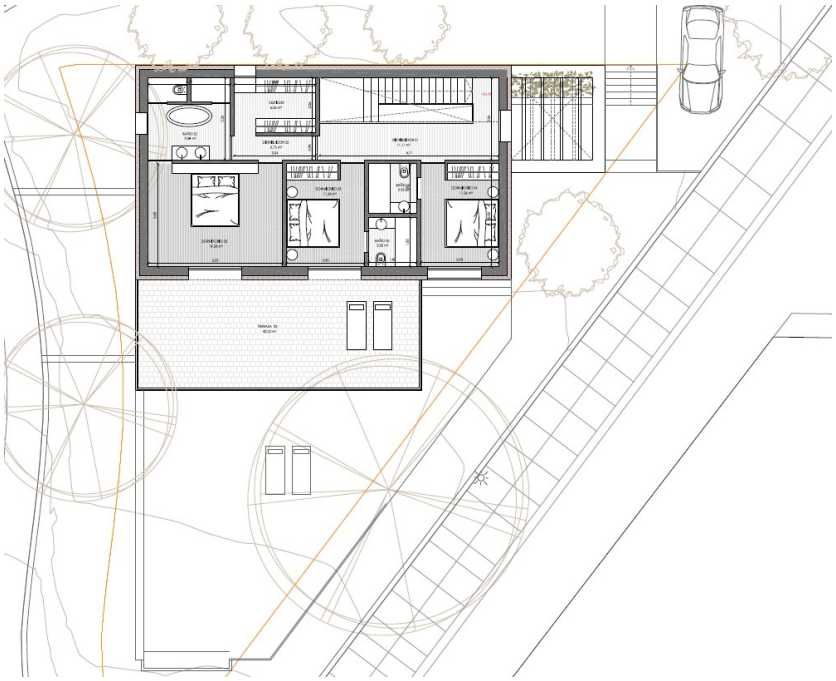

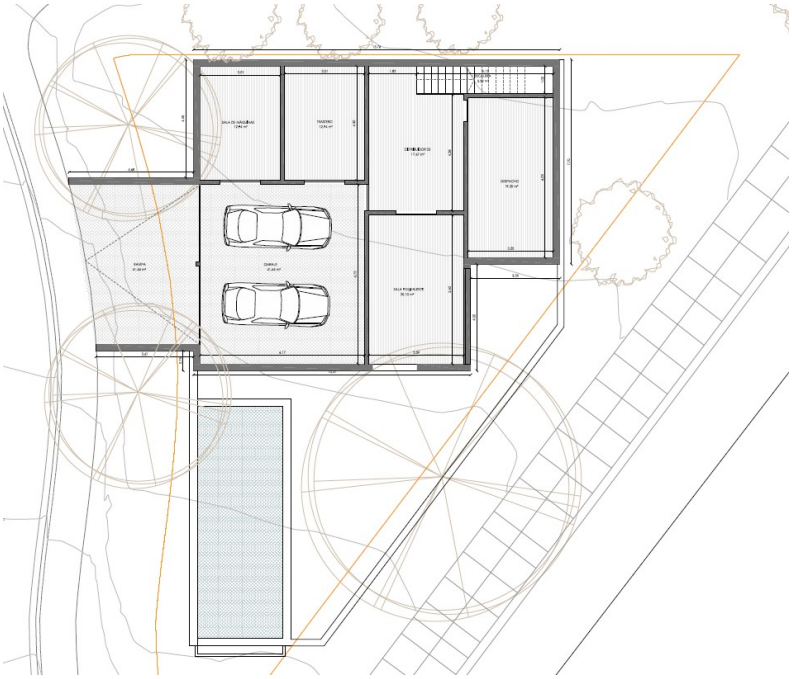

CODICE OGGETTO: ES255211 - 07400 Puerto de Alcudia – Nord

La proprietà

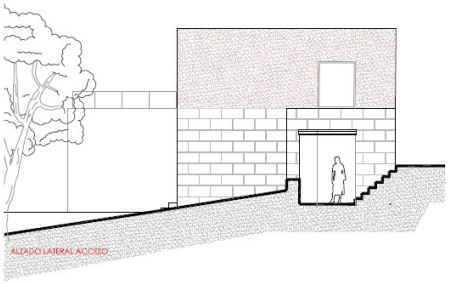

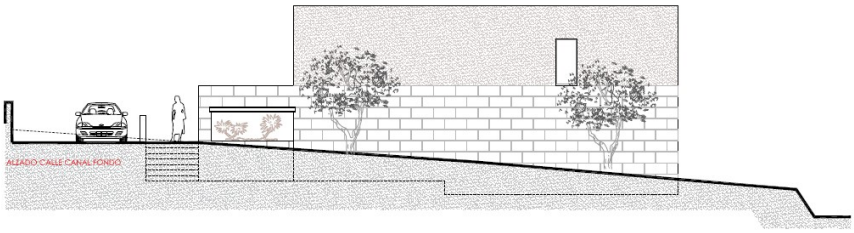

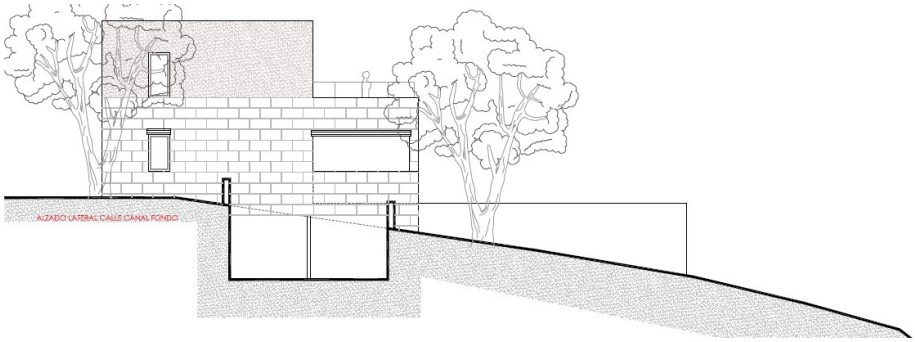

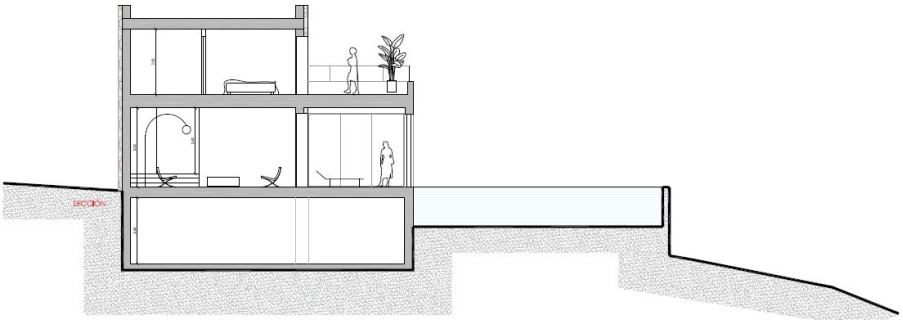

CODICE OGGETTO: ES255211 - 07400 Puerto de Alcudia – Nord

Una prima impressione

Großes Grundstück mit Baugenehmigung und fantastischem Projekt in einer begehrten Wohngegend der Gemeinde Alcúdia, in Alcanada. Dieses Grundstück ist strategisch günstig gelegen, mit einfachem Zugang sowohl zur Küste als auch zu zahlreichen lokalen Annehmlichkeiten und bietet zudem spektakuläre Ausblicke auf die gesamte Bucht von Alcúdia. Die Lage ermöglicht einen entspannten Lebensstil, während man in der Nähe von Attraktionen wie dem Strand und dem renommierten Golfplatz von Alcanada bleibt.

Mit einer Fläche von ca. 600 m² bietet das Grundstück ausreichend Platz für den Bau eines Familienhauses mit Swimmingpool und Garage. Das im Projekt enthaltene Design sieht eine moderne Villa mit zwei Etagen und einem Keller vor, die großzügigen und gut aufgeteilten Wohnraum bietet.

Im Erdgeschoss integriert das offene Design ein Wohnzimmer, ein Esszimmer und eine Küche, wodurch ein funktionaler und einladender Raum entsteht. Außerdem gibt es ein Doppelschlafzimmer mit eigenem Bad en Suite und ein Gäste-WC. Alle diese Bereiche führen direkt zu einer Außenterrasse und dem Pool, perfekt, um das mediterrane Klima zu genießen.

Das Obergeschoss ist so gestaltet, dass es drei Doppelzimmer umfasst, jedes mit eigenem Bad en Suite, was Privatsphäre und Komfort für alle Familienmitglieder oder Gäste gewährleistet. Zwei dieser Schlafzimmer haben direkten Zugang zu einem großen Balkon, von dem aus man unglaubliche Panoramablicke auf das Meer und die umliegenden Berge genießen kann.

Zusätzlich umfasst das Projekt ein Kellergeschoss, das eine Garage mit Platz für zwei Fahrzeuge, ein privates Fitnessstudio, ein Büro und einen Abstellraum beherbergen wird.

Nutzen Sie diese Investitionsmöglichkeit in einer der begehrtesten Gegenden im Norden von Mallorca. Für weitere Informationen oder zur Vereinbarung eines Besichtigungstermins kontaktieren Sie bitte unser Team.

CODICE OGGETTO: ES255211 - 07400 Puerto de Alcudia – Nord

Partner di contatto

Per ulteriori informazioni, si prega di contattare la persona di riferimento:

Christian W. Czarnetzki

C./Cecilio Metelo 67, E-07460 Pollensa
Tel.: +34 971 530 088
E-Mail: pollensa@von-poll.com

Alla clausola di esclusione di responsabilità di von Poll Immobilien GmbH

www.von-poll.com