

Sa Pobla - Nord

Palazzo storico cittadino nel cuore di Sa Pobla

Codice oggetto: ES244953



PREZZO D'ACQUISTO: 800.000 EUR • SUPERFICIE NETTA: ca. 1.829 m² • SUPERFICIE DEL TERRENO: 1.242 m²

Codice oggetto: ES244953 - 07420 Sa Pobla - Nord

- A colpo d'occhio
- La proprietà
- Una prima impressione
- Tutto sulla posizione
- Partner di contatto

Codice oggetto: ES244953 - 07420 Sa Pobla - Nord

A colpo d'occhio

| | | | |
|---------------------|--------------------------|---------------------|----------------------------|
| Codice oggetto | ES244953 | Prezzo d'acquisto | 800.000 EUR |
| Superficie netta | ca. 1.829 m ² | Casa | Villa |
| Camere da letto | 11 | Stato dell'immobile | Necessita ristrutturazione |
| Bagni | 5 | Caratteristiche | Terrazza, Caminetto |
| Anno di costruzione | 1826 | | |

Codice oggetto: ES244953 - 07420 Sa Pobla - Nord

La proprietà

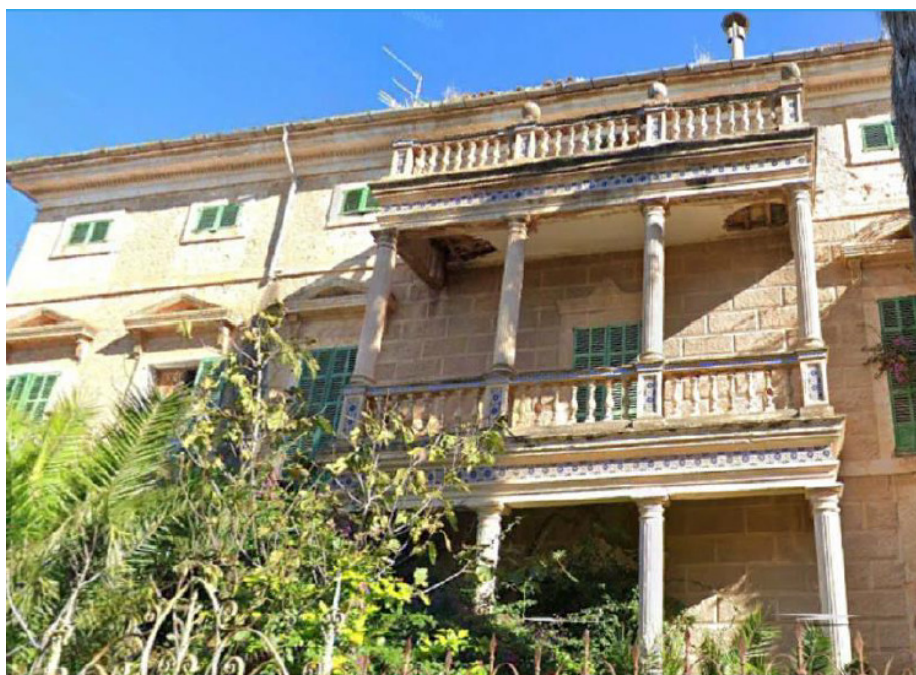

Codice oggetto: ES244953 - 07420 Sa Pobla - Nord

La proprietà



Codice oggetto: ES244953 - 07420 Sa Pobla - Nord

La proprietà

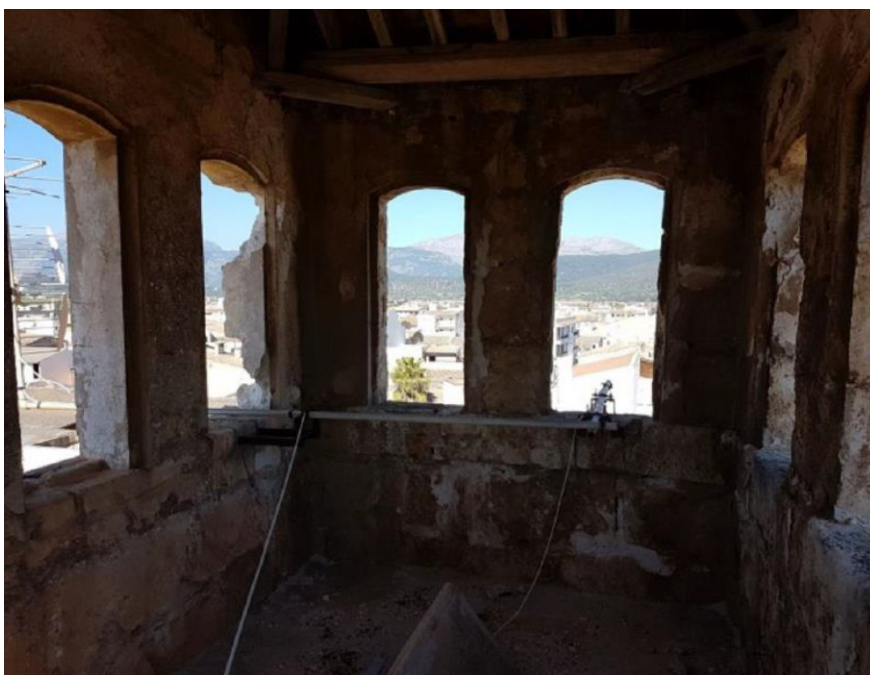

Codice oggetto: ES244953 - 07420 Sa Pobla - Nord

La proprietà



Codice oggetto: ES244953 - 07420 Sa Pobla - Nord

La proprietà



Codice oggetto: ES244953 - 07420 Sa Pobla - Nord

Una prima impressione

Costruita nel XX secolo, questa maestosa tenuta di circa 1.800 m² si trova proprio all'ingresso del centro di Sa Pobla. La casa è divisa in tre ampi piani con numerose stanze, tutte con accesso e vista sullo splendido giardino. All'interno di questo gioiello si trova un incantevole cortile, che offre un ambiente rilassante e rurale. Oltre alla casa principale, ci sono diverse dependance e garage che possono essere utilizzati a piacere o come deposito. La proprietà necessita di una completa ristrutturazione. Non perdere questa fantastica opportunità di acquistare questa proprietà unica, ricca di storia e valore, che potrebbe diventare il tuo paradiso personale! Questo palazzo cittadino potrebbe anche essere utilizzato come investimento e convertito, ad esempio, in un magnifico hotel, una residenza per anziani o diverse unità residenziali, come un complesso di appartamenti di lusso.

Codice oggetto: ES244953 - 07420 Sa Pobla - Nord

Tutto sulla posizione

Sa Pobla ist eine kleine Gemeinde in der Mitte Mallorcas, zwischen Inca und Alcúdia gelegen. Sie ist ein echter Bezugspunkt für die Landwirtschaft der Insel und zeichnet sich durch die Produktion der einfachen Kartoffel aus. Sie kultivieren ihn mit großer Sorgfalt und exportieren ihn in verschiedene Länder, und es gibt sogar ein jährliches Fest zu seinen Ehren. In und um das Dorf selbst gibt es viele Sehenswürdigkeiten. Die schöne Playa de Muro ist nur 10 Kilometer entfernt. Sa Pobla ist direkt über die Autobahn erreichbar, die Palma und Alcúdia verbindet, und es gibt auch einen Zug, der Sie in die Hauptstadt Mallorcas bringt. Ein Teil des Dorfes Sa Pobla liegt im Naturpark Albufera, einem geschützten Feuchtgebiet. Es ist ein idealer Ort für Vogelbeobachtung, Spaziergänge und Wanderungen. Das Dorf Sa Pobla ist bekannt für seinen großen Markt, der jeden Sonntag stattfindet. Sie finden hier sowohl frische Lebensmittel als auch Haushaltswaren und andere Produkte.

Codice oggetto: ES244953 - 07420 Sa Pobla - Nord

Partner di contatto

Per ulteriori informazioni, si prega di contattare la persona di riferimento:

Christian W. Czarnetzki

C./Cecilio Metelo 67, E-07460 Pollensa

Tel.: +34 971 530 088

E-Mail: pollensa@von-poll.com

Alla clausola di esclusione di responsabilità di von Poll Immobilien GmbH

www.von-poll.com