

Soller – Nordwest

Fantastica casa a schiera con giardino, piscina e splendida vista sulle montagne a Sóller

Codice oggetto: ES244831



PREZZO D'ACQUISTO: 2.750.000 EUR • SUPERFICIE NETTA: ca. 419 m² • VANI: 6 • SUPERFICIE DEL TERRENO: 284 m²

Codice oggetto: ES244831 - 07100 Soller – Nordwest

- A colpo d'occhio
- La proprietà
- Una prima impressione
- Partner di contatto

Codice oggetto: ES244831 - 07100 Soller – Nordwest

A colpo d'occhio

Codice oggetto	ES244831	Prezzo d'acquisto	2.750.000 EUR
Superficie netta	ca. 419 m²	Casa	Masseria
Vani	6	Stato dell'immobile	completamente ristrutturato
Camere da letto	5	Caratteristiche	Terrazza, Bagni di servizio, Piscina, Caminetto
Bagni	7		
Anno di costruzione	1900		

Codice oggetto: ES244831 - 07100 Soller – Northwest

La proprietà



Codice oggetto: ES244831 - 07100 Soller – Northwest

La proprietà



Codice oggetto: ES244831 - 07100 Soller – Northwest

La proprietà



Codice oggetto: ES244831 - 07100 Soller – Northwest

La proprietà



Codice oggetto: ES244831 - 07100 Soller – Northwest

La proprietà



Codice oggetto: ES244831 - 07100 Soller – Northwest

La proprietà

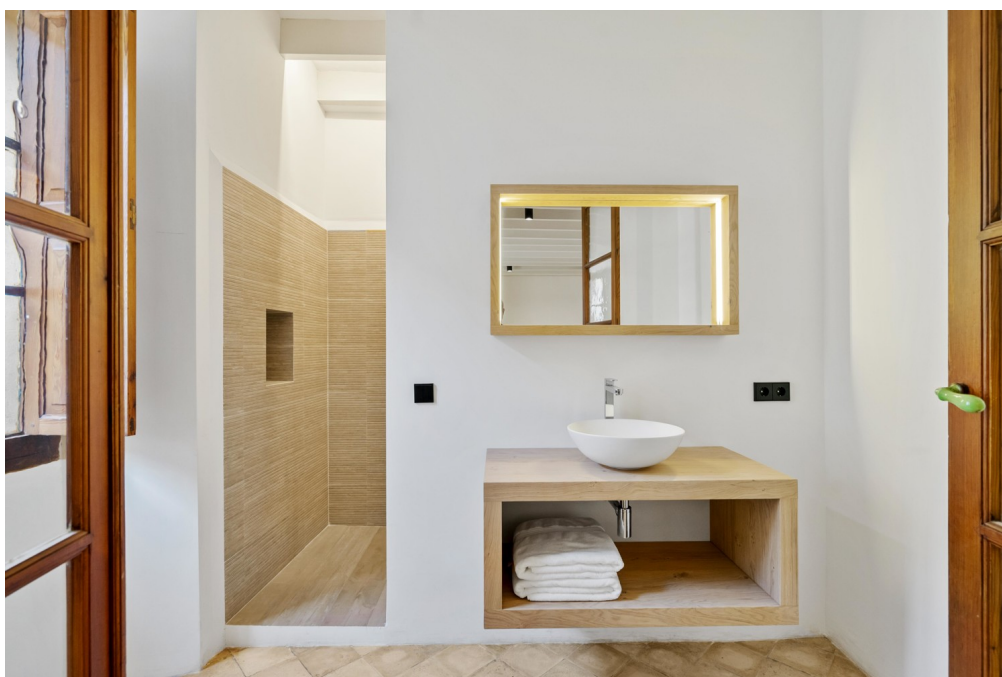

Codice oggetto: ES244831 - 07100 Soller – Northwest

La proprietà



Codice oggetto: ES244831 - 07100 Soller – Northwest

La proprietà



Codice oggetto: ES244831 - 07100 Soller – Northwest

La proprietà



Codice oggetto: ES244831 - 07100 Soller – Northwest

La proprietà



Codice oggetto: ES244831 - 07100 Soller – Northwest

La proprietà



Codice oggetto: ES244831 - 07100 Soller – Northwest

La proprietà



Codice oggetto: ES244831 - 07100 Soller – Northwest

La proprietà



Codice oggetto: ES244831 - 07100 Soller – Northwest

La proprietà



Codice oggetto: ES244831 - 07100 Soller – Nordwest

Una prima impressione

Splendida casa a schiera con piscina, situata alla periferia di Sóller. Questa tranquilla oasi con vista mozzafiato sulle montagne è stata recentemente ristrutturata con materiali di alta qualità, pur mantenendo il suo carattere originale. La casa si sviluppa su tre piani e offre oltre 400 m² di superficie abitabile. Al piano terra, si viene accolti da un ampio e luminoso ingresso, che conduce a una splendida cucina completamente attrezzata. Questa cucina si apre sulla zona pranzo e sul luminoso soggiorno, dove un accogliente camino è protagonista. Su questo piano si trovano anche una lavanderia e un bagno per gli ospiti. Il primo piano ospita due spaziose camere da letto con bagno privato e un'ampia stanza che potrebbe essere facilmente convertita in un'altra camera da letto con bagno privato. Il secondo piano ospita altre tre camere da letto, tutte con bagno privato. L'ultimo piano vanta una spettacolare terrazza con splendida vista panoramica, perfetta per godersi il sole tutto l'anno. Dal piano terra si accede al fantastico giardino con piscina, che comprende anche un bagno con doccia e una zona barbecue, ideale per rilassarsi all'aperto. Questa favolosa proprietà è davvero unica, in una posizione eccezionale che combina lusso, comfort e natura. Contattateci per maggiori informazioni e per organizzare una visita!

Codice oggetto: ES244831 - 07100 Soller – Nordwest

Partner di contatto

Per ulteriori informazioni, si prega di contattare la persona di riferimento:

Christian W. Czarnetzki

C./Cecilio Metelo 67, E-07460 Pollensa

Tel.: +34 971 530 088

E-Mail: pollensa@von-poll.com

Alla clausola di esclusione di responsabilità di von Poll Immobilien GmbH

www.von-poll.com