Troisdorf – Sieglar

Mehrfamilienhaus in bester Lage

CODICE OGGETTO: 24377003

PREZZO D'ACQUISTO: 650.000 EUR • **SUPERFICIE NETTA:** ca. 257 m^2 • **VANI:** 12 • **SUPERFICIE DEL TERRENO:** 690 m^2

CODICE OGGETTO: 24377003 - 53844 Troisdorf – Sieglar

- A colpo d'occhio
- La proprietà
- Dati energetici
- Planimetrie
- Una prima impressione
- Tutto sulla posizione
- Ulteriori informazioni
- Partner di contatto

CODICE OGGETTO: 24377003 - 53844 Troisdorf – Sieglar

A colpo d'occhio

CODICE OGGETTO	24377003
Superficie netta	ca. 257 m²
DISPONIBILE DAL	Previo accordo
Vani	12
Bagni	3
Anno di costruzione	1957
Garage/Posto auto	4 x superficie libera, 1 x Garage

Prezzo d'acquisto	650.000 EUR
Casa	Casa plurifamiliare
Compenso di mediazione	Käuferprovision beträgt 3,57 % (inkl. MwSt.) des beurkundeten Kaufpreises
Modernizzazione / Riqualificazione	2018
Stato dell'immobile	Curato
Tipologia costruttiva	massiccio
Superficie lorda	ca. 0 m²
Caratteristiche	Terrazza, Giardino / uso comune, Balcone

CODICE OGGETTO: 24377003 - 53844 Troisdorf – Sieglar

Dati energetici

Tipologia di riscaldamento	Sistema di riscaldamento a un piano
Riscaldamento	GAS
CERTIFICAZIONE ENERGETICA VALIDO FINO A	15.01.2034
Fonte di alimentazione	Gas

Certificazione energetica	Diagnosi energetica
Consumo energetico	270.70 kWh/m²a
Classe di efficienza energetica	H

CODICE OGGETTO: 24377003 - 53844 Troisdorf – Sieglar

La proprietà

CODICE OGGETTO: 24377003 - 53844 Troisdorf – Sieglar

La proprietà

CODICE OGGETTO: 24377003 - 53844 Troisdorf – Sieglar

La proprietà

CODICE OGGETTO: 24377003 - 53844 Troisdorf – Sieglar

La proprietà

CODICE OGGETTO: 24377003 - 53844 Troisdorf – Sieglar

La proprietà

CODICE OGGETTO: 24377003 - 53844 Troisdorf – Sieglar

La proprietà

CODICE OGGETTO: 24377003 - 53844 Troisdorf – Sieglar

La proprietà

CODICE OGGETTO: 24377003 - 53844 Troisdorf – Sieglar

Planimetrie

Exposéplan, nicht maßstäblich

Exposéplan, nicht maßstäblich

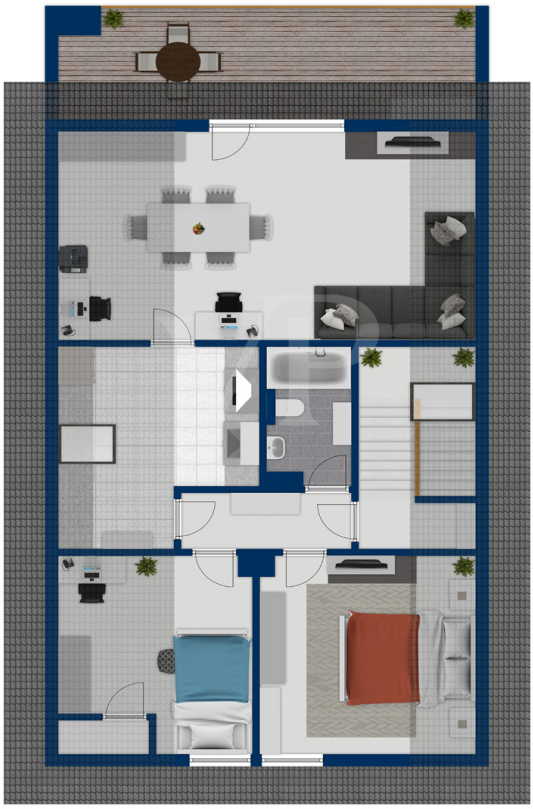

Exposéplan, nicht maßstäblich

Questa pianta non è in scala. I documenti ci sono stati dati dal cliente. Per questo motivo, non possiamo garantire la precisione delle informazioni.

CODICE OGGETTO: 24377003 - 53844 Troisdorf – Sieglar

Una prima impressione

Bei diesem Haus, Baujahr 1957, handelt es sich um ein Mehrfamilienhaus auf einem Grundstück von ca. 690 m² in freistehender Lage. Die Wohnfläche beträgt ca. 276 m² und verteilt sich auf drei Wohneinheiten, von denen zwei aktuell vermietet sind. Die Räume im Erdgeschoss wurden viele Jahre als Zahnarztpraxis genutzt. Das Gebäude verfügt über vier Außenstellplätze, eine Garage sowie mehrere Kellerräume. Ein großzügiger Garten, der den Mietern zur Nutzung zur Verfügung steht, rundet das Angebot ab. Mit einer vermietbaren Wohnfläche von ca. 276 m² bietet das Haus Renditemöglichkeiten mit Entwicklungspotenzial. Die Immobilie eignet sich daher ideal für Investoren, die zugleich bereit sind, kurz- bis mittelfristig nachhaltig in das Gebäude zu investiert. Eine moderne Gas-Etagenheizung wurde bereits in 2018 installiert. Die ruhige und dennoch zentrale Lage des Hauses macht es zu einem attraktiven Wohnobjekt für Mieter, die diese Vorteile zu schätzen wissen. Interessenten haben die Möglichkeit, die zwei vermieteten Einheiten im Ober- und Dachgeschoss zu übernehmen. Im Erdgeschoss ist eine erneute Vermietung/Nutzung als Arztpraxis oder alternativ als Wohnraum möglich. Zuvor sind die hier bereits begonnenen Modernisierungsmaßnahmen abzuschließen. Für weitere Informationen oder eine Besichtigung stehen wir gerne zur Verfügung. Vereinbaren Sie am besten noch heute einen Termin und überzeugen Sie sich selbst von den Möglichkeiten, die dieses Mehrfamilienhaus bietet.

CODICE OGGETTO: 24377003 - 53844 Troisdorf – Sieglar

Tutto sulla posizione

Die Immobilie befindet sich in Troisdorf im beliebten Ortsteil Sieglar in einer ruhigen Sackgassenlage. Die Nachbarschaft ist geprägt von Ein- und Mehrfamilienhäusern. Der Ortskern von Sieglar mit kleinen Geschäften, Ärztehäusern und Lokalen ist zur Fuß nur wenigen Minuten entfernt. Das Stadtzentrum von Troisdorf, die Kreisstadt Siegburg mit ICE-Bahnhof sowie die umliegenden Städte Sankt Augustin, Hennef und Niederkassel lassen sich ebenfalls hervorragend erreichen. Troisdorf ist mit ca. 78.000 Einwohnern die größte Stadt im Rhein-Sieg-Kreis. Eine verkehrsgünstige Lage mitten in der Wirtschaftsregion Köln/Bonn. Der Standort verfügt über eine hervorragende Verkehrsanbindung an die Bundesautobahnen A59 und A565, was ihn nicht zuletzt für Pendler äußerst attraktiv macht. Mit dem PKW oder den öffentlichen Verkehrsmitteln (Bahn/Bus) gelangt man in kurzer Zeit in die Domstadt Köln, die Bundesstadt Bonn oder das nahe gelegene Siebengebirge. Auch der Flughafen Köln/Bonn ist nur ca. 15 Autominuten entfernt.

CODICE OGGETTO: 24377003 - 53844 Troisdorf – Sieglar

Ulteriori informazioni

Es liegt ein Energiebedarfsausweis vor. Dieser ist gültig bis 15.1.2034. Endenergiebedarf beträgt 270.70 kwh/(m²*a). Wesentlicher Energieträger der Heizung ist Gas. Das Baujahr des Objekts lt. Energieausweis ist 1957. Die Energieeffizienzklasse ist H.
GELDWÄSCHE: Als Immobilienmaklerunternehmen ist die von Poll Immobilien GmbH nach § 2 Abs. 1 Nr. 14 und § 11 Abs. 1, 2 Geldwäschegesetz (GwG) dazu verpflichtet, bei der Begründung einer Geschäftsbeziehung die Identität des Vertragspartners festzustellen und zu überprüfen, bzw. sobald ein ernsthaftes Interesse an der Durchführung des Immobilienkaufvertrages besteht. Hierzu ist es erforderlich, dass wir nach § 11 Abs. 4 GwG die relevanten Daten Ihres Personalausweises festhalten (wenn Sie als natürliche Person handeln) – beispielsweise mittels einer Kopie. Bei einer juristischen Person benötigen wir eine Kopie des Handelsregisterauszugs, aus welchem der wirtschaftlich Berechtigte hervorgeht. Das Geldwäschegesetz sieht vor, dass der Makler die Kopien bzw. Unterlagen fünf Jahre aufbewahren muss. Als unser Vertragspartner haben Sie auch eine Mitwirkungspflicht nach § 11 Abs. 6 GwG.
HAFTUNG: Wir weisen darauf hin, dass die von uns weitergegebenen Objektinformationen, Unterlagen, Pläne etc. vom Verkäufer bzw. Vermieter stammen. Eine Haftung für die Richtigkeit oder Vollständigkeit der Angaben übernehmen wir daher nicht. Es obliegt daher unseren Kunden, die darin enthaltenen Objektinformationen und Angaben auf ihre Richtigkeit hin zu überprüfen. Alle Immobilienangebote sind freibleibend und vorbehaltlich Irrtümer, Zwischenverkauf- und Vermietung oder sonstiger Zwischenverwertung. UNSER SERVICE FÜR SIE ALS EIGENTÜMER: Planen Sie den Verkauf oder die Vermietung Ihrer Immobilie, so ist es für Sie wichtig, deren Marktwert zu kennen. Lassen Sie kostenfrei und unverbindlich den aktuellen Wert Ihrer Immobilie professionell durch einen unserer Immobilienspezialisten einschätzen. Unser bundesweites und internationales Netzwerk ermöglicht es uns, Verkäufer bzw. Vermieter und Interessenten bestmöglich zusammenzuführen.

CODICE OGGETTO: 24377003 - 53844 Troisdorf – Sieglar

Partner di contatto

Per ulteriori informazioni, si prega di contattare la persona di riferimento:

Norbert Hausen

Kölner Straße 117b Troisdorf
E-Mail: troisdorf@von-poll.com

To Disclaimer of von Poll Immobilien GmbH

www.von-poll.com