

Vicenza - Veneto

Splendido Appartamento in un Antico Chiostro Restaurato

Codice oggetto: IT263551824

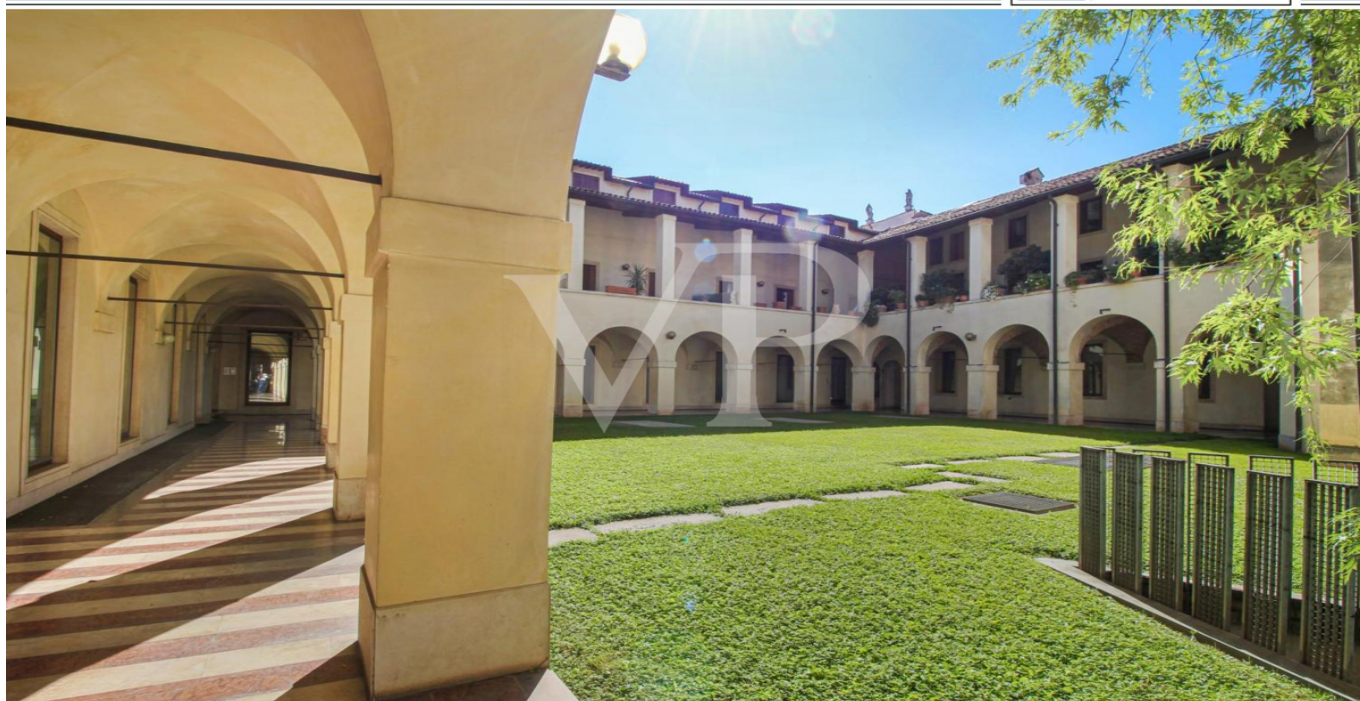

www.von-poll.com

PREZZO D'ACQUISTO: 435.000 EUR • SUPERFICIE NETTA: ca. 138 m² • VANI: 7

Codice oggetto: IT263551824 - 36100 Vicenza - Veneto

- **A colpo d'occhio**
- **La proprietà**
- **Planimetrie**
- **Una prima impressione**
- **Dettagli dei servizi**
- **Tutto sulla posizione**
- **Partner di contatto**

Codice oggetto: IT263551824 - 36100 Vicenza - Veneto

A colpo d'occhio

Codice oggetto	IT263551824	Prezzo d'acquisto	435.000 EUR
Superficie netta	ca. 138 m²	Superficie commerciale	ca. 148 m²
Vani	7	Superficie lorda	ca. 138 m²
Camere da letto	3		
Bagni	2		
Anno di costruzione	1400		

Codice oggetto: IT263551824 - 36100 Vicenza - Veneto

La proprietà



Codice oggetto: IT263551824 - 36100 Vicenza - Veneto

La proprietà



Codice oggetto: IT263551824 - 36100 Vicenza - Veneto

La proprietà



Codice oggetto: IT263551824 - 36100 Vicenza - Veneto

La proprietà



Codice oggetto: IT263551824 - 36100 Vicenza - Veneto

La proprietà



Codice oggetto: IT263551824 - 36100 Vicenza - Veneto

La proprietà



Codice oggetto: IT263551824 - 36100 Vicenza - Veneto

La proprietà



Codice oggetto: IT263551824 - 36100 Vicenza - Veneto

La proprietà



Codice oggetto: IT263551824 - 36100 Vicenza - Veneto

La proprietà



Codice oggetto: IT263551824 - 36100 Vicenza - Veneto

La proprietà

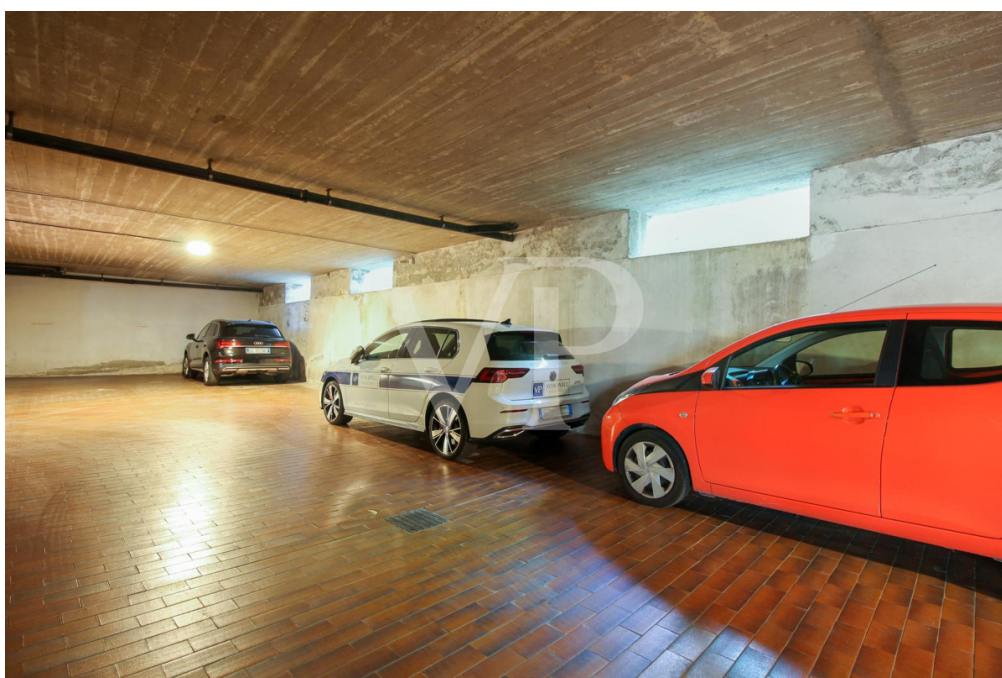
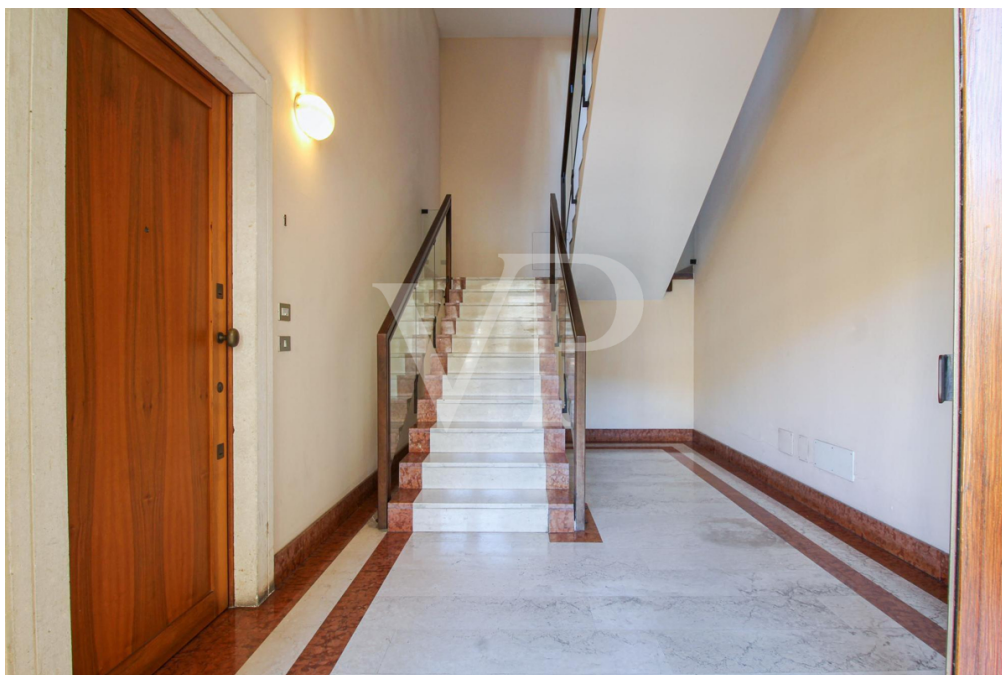

Codice oggetto: IT263551824 - 36100 Vicenza - Veneto

La proprietà



Codice oggetto: IT263551824 - 36100 Vicenza - Veneto

La proprietà



Codice oggetto: IT263551824 - 36100 Vicenza - Veneto

Planimetrie



IT 24 355 1407

Questa pianta non è in scala. I documenti ci sono stati dati dal cliente. Per questo motivo, non possiamo garantire la precisione delle informazioni.

Codice oggetto: IT263551824 - 36100 Vicenza - Veneto

Una prima impressione

Immerso nelle antiche mura di Vicenza, a pochi passi dalla ZTL (Zona a Traffico Limitato), si trova un gioiello di incomparabile bellezza e significato storico: un appartamento di prestigio all'interno del restaurato chiostro di Contrà della Misericordia. Questa residenza prestigiosa unisce perfettamente il fascino dell'antichità con i comfort moderni, creando un'esperienza abitativa irresistibile.

Vivere in questo appartamento significa molto di più che avere un posto dove stare: significa immergersi nel ricco tessuto storico di Vicenza godendo al contempo dei comfort della vita moderna.

Il chiostro, con i suoi sereni cortili e le eleganti arcate, offre un rifugio tranquillo dal trambusto della vita quotidiana.

Ogni angolo della residenza risuona di storie del passato, offrendo uno sfondo unico per creare i propri ricordi.

Codice oggetto: IT263551824 - 36100 Vicenza - Veneto

Dettagli dei servizi

L'appartamento vanta un ampio salone con camino centrale, creando un'atmosfera calda e accogliente per riunioni familiari o per intrattenere gli ospiti.

La cucina moderna completamente attrezzata si integra perfettamente con l'architettura tradizionale, offrendo funzionalità e stile.

Con tre ampie camere da letto e due bagni ben arredati, l'appartamento offre ampio spazio e privacy per tutti i residenti.

La proprietà include un posto auto riservato nell'interrato, un raro e ricercato servizio nel centro città.

Codice oggetto: IT263551824 - 36100 Vicenza - Veneto

Tutto sulla posizione

L'immobile posto all'interno di un antico chiostro, si colloca in una delle più belle zone della città, in quanto prettamente residenziale e comunque a due passi dall'inizio della ZTL di Corso Fogazzaro appena al di là del ponte Novo, che uscendo dall'ingresso del palazzo regala indubbiamente uno degli scorci più belli della città di Vicenza.

Il centro storico è raggiungibile a piedi e consente di uscire alla sera da casa e vivere la frizzante vita cittadina, con i locali e ristoranti più alla moda, senza dover utilizzare l'automobile.

Codice oggetto: IT263551824 - 36100 Vicenza - Veneto

Partner di contatto

Per ulteriori informazioni, si prega di contattare la persona di riferimento:

C.trà Porta Padova 132, 36100 Vicenza (VI) - IT

Tel.: +39 0444 317 652

E-Mail: vicenza@von-poll.com

Alla clausola di esclusione di responsabilità di von Poll Immobilien GmbH

www.von-poll.com