

Vicenza - Vicenza (VI)

Uffici in centro storico

Codice oggetto: IT243551356



www.von-poll.com

PREZZO D'ACQUISTO: 0 EUR • SUPERFICIE NETTA: ca. 471 m² • VANI: 13

Codice oggetto: IT243551356 - 36100 Vicenza - Vicenza (VI)

- **A colpo d'occhio**
- **La proprietà**
- **Una prima impressione**
- **Dettagli dei servizi**
- **Tutto sulla posizione**
- **Partner di contatto**

Codice oggetto: IT243551356 - 36100 Vicenza - Vicenza (VI)

A colpo d'occhio

Codice oggetto	IT243551356
Superficie netta	ca. 471 m ²
Vani	13
Anno di costruzione	1600

Prezzo d'acquisto	Su richiesta
Ufficio/studio	Casa adibita a uffici
Superficie commerciale	ca. 471 m ²
Tipologia costruttiva	massiccio

Codice oggetto: IT243551356 - 36100 Vicenza - Vicenza (VI)

La proprietà



Codice oggetto: IT243551356 - 36100 Vicenza - Vicenza (VI)

La proprietà



Codice oggetto: IT243551356 - 36100 Vicenza - Vicenza (VI)

La proprietà



Codice oggetto: IT243551356 - 36100 Vicenza - Vicenza (VI)

La proprietà



Codice oggetto: IT243551356 - 36100 Vicenza - Vicenza (VI)

La proprietà



Codice oggetto: IT243551356 - 36100 Vicenza - Vicenza (VI)

La proprietà



Codice oggetto: IT243551356 - 36100 Vicenza - Vicenza (VI)

La proprietà



Codice oggetto: IT243551356 - 36100 Vicenza - Vicenza (VI)

La proprietà



Codice oggetto: IT243551356 - 36100 Vicenza - Vicenza (VI)

La proprietà

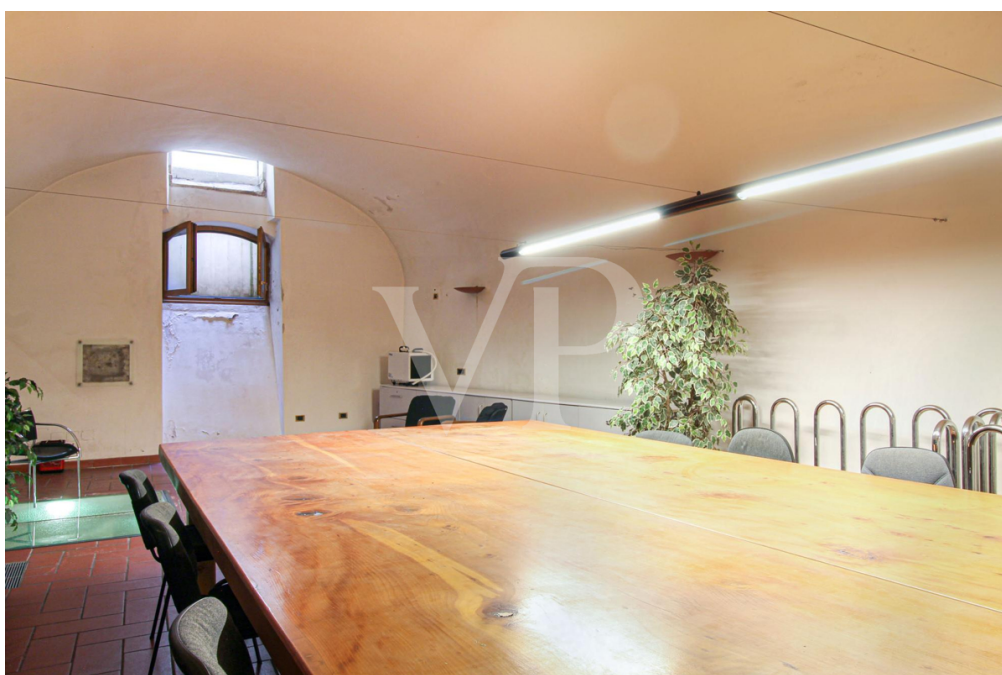

Codice oggetto: IT243551356 - 36100 Vicenza - Vicenza (VI)

La proprietà



Codice oggetto: IT243551356 - 36100 Vicenza - Vicenza (VI)

La proprietà



Codice oggetto: IT243551356 - 36100 Vicenza - Vicenza (VI)

La proprietà



Codice oggetto: IT243551356 - 36100 Vicenza - Vicenza (VI)

La proprietà



Codice oggetto: IT243551356 - 36100 Vicenza - Vicenza (VI)

La proprietà

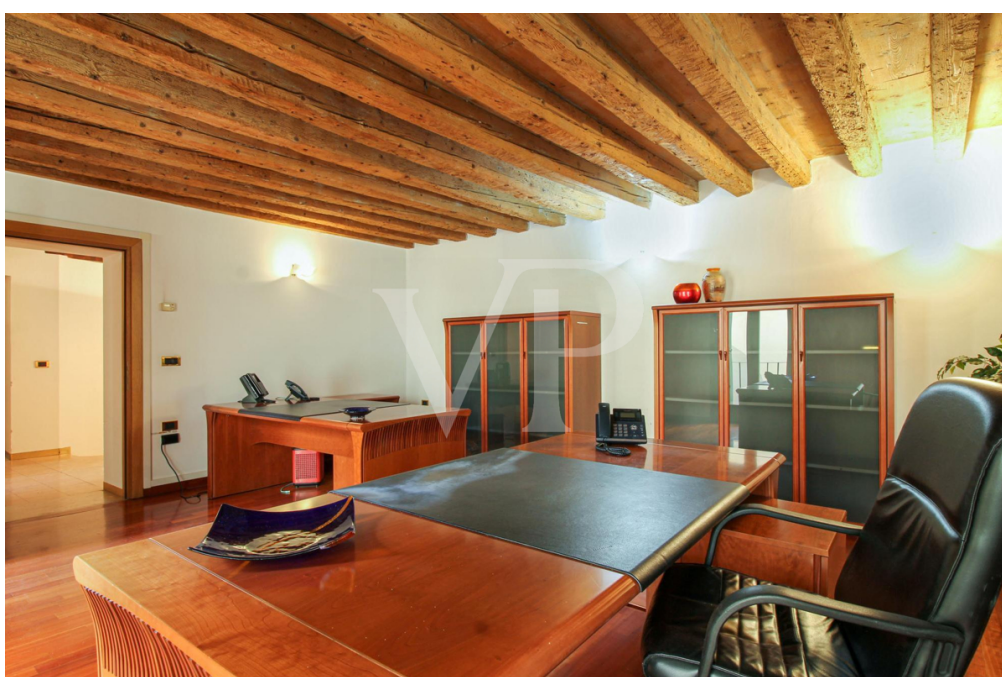

Codice oggetto: IT243551356 - 36100 Vicenza - Vicenza (VI)

La proprietà



Codice oggetto: IT243551356 - 36100 Vicenza - Vicenza (VI)

Una prima impressione

Ufficio di Prestigio in Vendita nel Centro Storico di Vicenza

Proponiamo in vendita un esclusivo immobile destinato ad uffici, situato nel cuore del centro storico di Vicenza, all'interno di un palazzo antico di grande fascino. L'accesso principale avviene attraverso un porticato che affaccia su una corte condominiale chiusa, garantendo riservatezza e tranquillità.

L'immobile si sviluppa su tre piani e dispone di molteplici ingressi, rendendolo estremamente funzionale per diverse esigenze lavorative. Al primo piano si trovano due grandi uffici di rappresentanza, uno dei quali caratterizzato da affreschi antichi, l'altro da stucchi originali, creando un'atmosfera unica e suggestiva. La reception, anch'essa al primo piano, è impreziosita da un soffitto a volta decorato con stucchi antichi. Completano il piano un ufficio con soffitto in legno antico, un bagno e un montacarichi che collega al piano interrato.

Al secondo piano si trovano due ulteriori uffici, valorizzati da travature originali a vista, e un bagno completo di doccia.

Il piano interrato è un vero gioiello architettonico: caratterizzato da soffitti a volta, offre due bagni, un ampio spazio polifunzionale con teche a pavimento che conservano suggestivi resti romani scoperti durante la ristrutturazione, e un grande archivio anch'esso con soffitti a volta. Completa il piano interrato la centrale termica e un montascale per facilitare l'accesso. Un ampio garage esclusivo fa parte della proprietà.

Questo immobile unico nel suo genere unisce la storicità dell'edificio a dettagli moderni, offrendo un ambiente di lavoro elegante, raffinato e prestigioso.

Codice oggetto: IT243551356 - 36100 Vicenza - Vicenza (VI)

Dettagli dei servizi

Caratteristiche principali:

- **Posizione centrale e prestigiosa nel cuore di Vicenza**
- **Uffici di rappresentanza con affreschi e stucchi antichi**
- **Spazi versatili e funzionali su tre piani**
- **Resti archeologici romani visibili nel piano interrato**
- **Ampia corte condominiale chiusa e riservata**

Perfetto per studi professionali, uffici direzionali o attività di alta rappresentanza.

Codice oggetto: IT243551356 - 36100 Vicenza - Vicenza (VI)

Tutto sulla posizione

L'immobile si trova nel centro storico della città , nella zona dell'ex tribunale, a due passi dai parcheggi pubblici e tutti i servizi principali.

Codice oggetto: IT243551356 - 36100 Vicenza - Vicenza (VI)

Partner di contatto

Per ulteriori informazioni, si prega di contattare la persona di riferimento:

C.trà Porta Padova 132, 36100 Vicenza (VI) - IT

Tel.: +39 0444 317 652

E-Mail: vicenza@von-poll.com

Alla clausola di esclusione di responsabilità di von Poll Immobilien GmbH

www.von-poll.com